เอกสารแนบที่ 1

เอกสารประกอบการปฏิบัติตามมาตรการฯ

เอกสารแนบที่ 1-1	หนังสือเห็นชอบจากสำนักงานนโยบายและแผนทรัพยากรธรรมชาติและสิ่งแวดล้อม ตามหนังสือเลขที่ ทส. 1010.7/14143 ลงวันที่ 11 ตุลาคม 2562
เอกสารแนบที่ 1-2	ตารางมาตรการป้องกันและแก้ไขผลกระทบสิ่งแวดล้อม และมาตรการติดตามตรวจสอบคุณภาพสิ่งแวดล้อม โครงการโรงไฟฟ้าราชบุรี
เอกสารแนบที่ 1-3	สำเนาหนังสือนำส่งรายงานติดตามตรวจสอบตามมาตรการป้องกัน และแก้ไขผลกระทบสิ่งแวดล้อม และมาตรการติดตามตรวจสอบคุณภาพสิ่งแวดล้อม
เอกสารแนบที่ 1-4	เอกสารประชาสัมพันธ์การเปลี่ยนแปลงรายละเอียดโครงการ
เอกสารแนบที่ 1-5	แผนการรับเรื่องร้อง และบันทึกข้อร้องเรียน
เอกสารแนบที่ 1-6	หนังสืออนุญาตให้มีบุคลากรด้านสิ่งแวดล้อมประจำโรงงาน
เอกสารแนบที่ 1-7	หนังสือแต่งตั้งบุคลากรด้านสิ่งแวดล้อมประจำโรงงาน
เอกสารแนบที่ 1-8	การนำเทคโนโลยีสะอาดมาใช้ในโครงการ
เอกสารแนบที่ 1-9	วิธีปฏิบัติงานการเดินเครื่องดักจับก๊าซซัลเฟอร์ไดออกไซด์ (FGD)
เอกสารแนบที่ 1-10	วิธีปฏิบัติงานการเดินเครื่องเพื่อควบคุมปริมาณมลพิษที่ปล่อยออกจากปล่องโรงไฟฟ้าพลังความร้อน
เอกสารแนบที่ 1-11	วิธีปฏิบัติงานการเดินเครื่องเมื่อ FGD Trip
เอกสารแนบที่ 1-12	วิธีปฏิบัติงานการเดินเครื่องโรงไฟฟ้าพลังความร้อนร่วม ชุดที่ 1-3 เพื่อควบคุมค่า NOx, SOx และ Opacity
เอกสารแนบที่ 1-13	รายงานสิ่งแวดล้อมและกิจกรรมสังคม
เอกสารแนบที่ 1-14	กิจกรรมมวลชนสัมพันธ์
เอกสารแนบที่ 1-15	ผลการวิเคราะห์คุณภาพน้ำทิ้งรายวันของระบบบำบัดน้ำเสียจากเครื่อง BOD/COD Online
เอกสารแนบที่ 1-16	หนังสือนำส่งรายงานสรุปผลการทำงานของระบบบำบัดน้ำเสีย แบบ ทส.2
เอกสารแนบที่ 1-17	วิธีปฏิบัติงานการเดินเครื่อง Waste Water Collection & Treatment
เอกสารแนบที่ 1-18	วิธีปฏิบัติงานการเดินเครื่องระบบบำบัดน้ำเสียจาก Sanitary Treatment Plant
เอกสารแนบที่ 1-19	วิธีปฏิบัติงานการควบคุมระบบ Oily Waste Water Treatment
เอกสารแนบที่ 1-20	วิธีปฏิบัติงานการควบคุมคุณภาพน้ำทิ้งที่ปล่อยออกจากโรงไฟฟ้าสู่คลองบางป่า
เอกสารแนบที่ 1-21	เอกสาร SDS ของสารเคมี
เอกสารแนบที่ 1-22	ตัวอย่างเอกสารแจ้งชุมชน
เอกสารแนบที่ 1-23	คู่มือปฏิบัติงานด้านความปลอดภัยสำหรับพนักงาน
เอกสารแนบที่ 1-24	ปริมาณการสูบน้ำดิบจากแม่น้ำแม่กลอง บริเวณท่าราบ
เอกสารแนบที่ 1-25	ปริมาณการระบายน้ำจากเขื่อนในลุ่มน้ำแม่กลอง
เอกสารแนบที่ 1-26	ปริมาณน้ำทิ้งที่ระบายลงสู่คลองบางป่า
เอกสารแนบที่ 1-27	วิธีปฏิบัติงานแผนรองรับเหตุฉุกเฉินน้ำท่วม ภายในพื้นที่โรงไฟฟ้าราชบุรี
เอกสารแนบที่ 1-28	สถิติการเจ็บป่วยตามกลุ่มโรคของราษฎรในพื้นที่รอบโรงไฟฟ้าราชบุรี (แบบ รง.504)

เอกสารประกอบการปฏิบัติตามมาตรการฯ (ต่อ)

เอกสารแนบที่ 1-29	ใบเสร็จรับเงินค่าขยะมูลฝอย
เอกสารแนบที่ 1-30	หนังสือขออนุญาตนำสิ่งปฏิกูลหรือวัสดุที่ไม่ใช้แล้วออกนอกบริเวณโรงงาน (สก.2)
เอกสารแนบที่ 1-31	ใบกำกับการขนส่งของเสีย (Waste Manifest)
เอกสารแนบที่ 1-32	วิธีปฏิบัติงานการจัดการสิ่งปฏิกูลหรือวัสดุที่ไม่ใช้แล้ว และการส่งกำจัดภายนอก
เอกสารแนบที่ 1-33	ปริมาณของเสีย
เอกสารแนบที่ 1-34	ใบอนุญาตประกอบกิจการโรงงาน (ร.ง.4)
เอกสารแนบที่ 1-35	นโยบายด้านสิ่งแวดล้อม อาชีวอนามัย และความปลอดภัย
เอกสารแนบที่ 1-36	หนังสือแต่งตั้งคณะกรรมการความปลอดภัย อาชีวอนามัย และสภาพแวดล้อมในการทำงาน (คปอ.)
เอกสารแนบที่ 1-37	หนังสือแต่งตั้งคณะกรรมการบริหารด้านสิ่งแวดล้อม อาชีวอนามัย และความปลอดภัย (คบส.)
เอกสารแนบที่ 1-38	หนังสือแต่งตั้งคณะทำงานระบบการจัดการด้านสิ่งแวดล้อม อาชีวอนามัย และความปลอดภัย
เอกสารแนบที่ 1-39	เอกสารการจัดตั้งส่วนความปลอดภัยสิ่งแวดล้อม และบริหารความเสี่ยง (สปส.)
เอกสารแนบที่ 1-40	สถิติอุบัติเหตุ
เอกสารแนบที่ 1-41	แผนและผลการดำเนินงานโครงการอนุรักษ์การได้ยิน และนโยบายการอนุรักษ์ การได้ยิน
เอกสารแนบที่ 1-42	แผนและผลการดำเนินงานโครงการปลอดโรค ปลอดภัย กายใจ เป็นสุข
เอกสารแนบที่ 1-43	ตัวอย่างผลการตรวจสุขภาพ
เอกสารแนบที่ 1-44	เอกสารป้องกันอันตรายจากไฟฟ้าและวัตถุอันตราย และโครงการป้องกันอัคคีภัยและการรักษาความปลอดภัย
เอกสารแนบที่ 1-45	แผนและผลการซ้อมแผนรองรับเหตุฉุกเฉินโรงไฟฟ้าราชบุรี
เอกสารแนบที่ 1-46	เอกสารการประสานงานกับโรงพยาบาลใกล้เคียง
เอกสารแนบที่ 1-47	สื่ออบรมพนักงานรูปแบบออนไลน์
เอกสารแนบที่ 1-48	สรุปรายงานการนำส่งภาษี
เอกสารแนบที่ 1-49	ภูมิลำเนาพนักงานในโรงไฟฟ้าราชบุรี
เอกสารแนบที่ 1950	หนังสือแต่งตั้งคณะผู้ตรวจการสิ่งแวดล้อมโรงไฟฟ้าราชบุรี
เอกสารแนบที่ 1-51	บันทึกระดับน้ำต่ำสุด-สูงสุด ประตูน้ำคลองบางป่า
เอกสารแนบที่ 1-52	ข้อมูลการผลิตและปริมาณเชื้อเพลิง
เอกสารแนบที่ 1-53	รายงานโครงการศึกษาเพื่อสำรวจและวิเคราะห์สาเหตุ และปัจจัยที่ทำให้เกิดโอโซนในพื้นที่โดยรอบโรงไฟฟ้าราชบุรี และพื้นที่ในจังหวัดราชบุรี
เอกสารแนบที่ 1-54	แผนที่การใช้ประโยชน์ที่ดิน
เอกสารแนบที่ 1-55	ผลการสำรวจปริมาณจราจร

เอกสารแนบที่ 1-1

หนังสือเห็นชอบจากสำนักงานนโยบายและแผนทรัพยากรธรรมชาติ
และสิ่งแวดล้อม ตามหนังสือเลขที่ ทส. 1010.7/14143
ลงวันที่ 11 ตุลาคม 2562

ที่ ทส ๑๐๑๐.๗/ ๑๔๑๔๓

สำนักงานนโยบายและแผน
ทรัพยากรธรรมชาติและสิ่งแวดล้อม
๖๐/๑ ซอยพิบูลวัฒนา ๗ ถนนพระรามที่ ๖
แขวงพญาไท เขตพญาไท กรุงเทพฯ ๑๐๔๐๐

๑๑ ตุลาคม ๒๕๖๒

เรื่อง แจ้งผลการพิจารณารายงานการเปลี่ยนแปลงรายละเอียดโครงการในรายงานการวิเคราะห์ผลกระทบสิ่งแวดล้อม โครงการโรงไฟฟ้าราชบุรี (ครั้งที่ ๑) ของบริษัท ผลิตไฟฟ้าราชบุรี จำกัด

เรียน กรรมการผู้จัดการบริษัท ผลิตไฟฟ้าราชบุรี จำกัด

อ้างถึง หนังสือสำนักงานนโยบายและแผนทรัพยากรธรรมชาติและสิ่งแวดล้อม ที่ ทส ๑๐๑๐.๗/๖๘๔๘ ลงวันที่ ๑๗ พฤษภาคม ๒๕๖๒

สิ่งที่ส่งมาด้วย ๑. สำเนาหนังสือบริษัท ยูไนเต็ด แอนนาลิสต์ แอนด์ เอ็นจิเนียริ่ง คอนซัลแตนท์ จำกัด ที่ UAE 2903-1/2019 ลงวันที่ ๓๑ กรกฎาคม ๒๕๖๒

๒. มาตรการป้องกันและแก้ไขผลกระทบสิ่งแวดล้อม และมาตรการติดตามตรวจสอบผลกระทบสิ่งแวดล้อม โครงการโรงไฟฟ้าราขบุรี (การเปลี่ยนแปลงรายละเอียดโครงการในรายงานการวิเคราะห์ผลกระทบสิ่งแวดล้อมโครงการโรงไฟฟ้าราชบุรี ครั้งที่ ๑) ของบริษัท ผลิตไฟฟ้าราชบุรี จำกัด ตั้งอยู่ที่ตำบลพิกุลทอง อำเภอเมือง จังหวัดราชบุรี ต้องยึดถือปฏิบัติอย่างเคร่งครัด

ตามหนังสือที่อ้างถึง ๑ สำนักงานนโยบายและแผนทรัพยากรธรรมชาติและสิ่งแวดล้อม ได้แจ้งผลการพิจารณาคณะกรรมการผู้ชำนาญการพิจารณารายงานการวิเคราะห์ผลกระทบสิ่งแวดล้อม โครงการโรงไฟฟ้าพลังความร้อน ในการประชุมครั้งที่ ๑๒/๒๕๖๒ เมื่อวันที่ ๒ พฤษภาคม ๒๕๖๒ มีมติไม่ให้ความเห็นชอบรายงานการเปลี่ยนแปลงรายละเอียดโครงการในรายงานการวิเคราะห์ผลกระทบสิ่งแวดล้อม โครงการโรงไฟฟ้าราชบุรี (ครั้งที่ ๑) ของบริษัท ผลิตไฟฟ้าราชบุรี จำกัด ตั้งอยู่ที่ตำบลพิกุลทอง อำเภอเมือง จังหวัดราชบุรี และต่อมาบริษัท ผลิตไฟฟ้าราชบุรี จำกัด ได้มอบหมายและมอบอำนาจให้ บริษัท ยูไนเต็ด แอนนาลิสต์ แอนด์ เอ็นจิเนียริ่ง คอนซัลแตนท์ จำกัด จัดทำและเสนอรายงานการเปลี่ยนแปลงฯ ฉบับชี้แจงเพิ่มเติม ให้สำนักงานนโยบายฯ ดำเนินการตามขั้นตอนการพิจารณารายงาน รายละเอียดตามสิ่งที่ส่งมาด้วย ๑

สำนักงานนโยบายและแผนทรัพยากรธรรมชาติและสิ่งแวดล้อม ได้เสนอรายงานการเปลี่ยนแปลงรายละเอียดโครงการในรายงานการวิเคราะห์ผลกระทบสิ่งแวดล้อมฉบับชี้แจงเพิ่มเติมดังกล่าว ให้คณะกรรมการผู้ชำนาญการพิจารณารายงานการวิเคราะห์ผลกระทบสิ่งแวดล้อม โครงการโรงไฟฟ้าพลังความร้อน พิจารณาในการประชุมครั้งที่ ๒๗/๒๕๖๒ เมื่อวันที่ ๕ กันยายน ๒๕๖๒ คณะกรรมการผู้ชำนาญการฯ มีมติให้ความเห็นชอบรายงานการเปลี่ยนแปลงรายละเอียดโครงการในรายงานการวิเคราะห์ผลกระทบสิ่งแวดล้อม โครงการโรงไฟฟ้าราชบุรี (ครั้งที่ ๑) ของบริษัท ผลิตไฟฟ้าราชบุรี จำกัด ตั้งอยู่ที่ตำบลพิกุลทอง อำเภอเมือง จังหวัดราชบุรี โดยให้ปฏิบัติตามมาตรการป้องกันและแก้ไขผลกระทบสิ่งแวดล้อมและมาตรการติดตามตรวจสอบผลกระทบสิ่งแวดล้อมอย่างเคร่งครัด รายละเอียดตามสิ่งที่ส่งมาด้วย ๒ และให้ประสานบริษัทที่ปรึกษาเพื่อจัดทำรายงานที่ได้รวบรวม

รายละเอียด...

รายละเอียดข้อมูลทั้งหมดเรียงตามลำดับการพิจารณา จำนวน ๑ ฉบับ และรายงานฉบับสมบูรณ์ที่ได้แก้ไขเพิ่มเติมตามที่คณะกรรมการผู้ชำนาญการกำหนดแล้ว จำนวน ๑ ฉบับ พร้อมทั้งจัดทำแผ่นบันทึกข้อมูลในรูปแบบ Portable Document Format (PDF File) จำนวน ๑ แผ่น และ ๘ แผ่น ตามลำดับ เสนอต่อสำนักงานนโยบายฯ ภายในเวลา ๑ เดือน เพื่อใช้เอกสารอ้างอิงและส่งให้หน่วยงานที่เกี่ยวข้องต่อไป และหากได้รับอนุญาตจากหน่วยงานอนุญาตแล้ว ขอความร่วมมือส่งสำเนาใบอนุญาตพร้อมเงื่อนไขให้สำนักงานนโยบายฯ ทราบด้วย ทั้งนี้ สำนักงานนโยบายฯ ได้มีหนังสือแจ้งบริษัท ยูไนเต็ด แอนนาลิสต์ แอนด์ เอ็นจิเนียริ่ง คอนซัลแตนท์ จำกัด เพื่อดำเนินการในส่วนที่เกี่ยวข้องต่อไปด้วยแล้ว

จึงเรียนมาเพื่อโปรดพิจารณา

ขอแสดงความนับถือ

[redacted]

(นายพุฒิพงศ์ สุรพฤกษ์)
รองเลขาธิการฯ สผ.ปฏิบัติราชการแทน
เลขาธิการสำนักงานนโยบายและแผนทรัพยากรธรรมชาติและสิ่งแวดล้อม

กองวิเคราะห์ผลกระทบสิ่งแวดล้อม
โทรศัพท์ ๐ ๒๒๖๕ ๖๖๒๘
โทรสาร ๐ ๒๒๖๕ ๖๖๑๖

สิ่งที่ส่งมาด้วย

United Analyst and Engineering Consultant Co., Ltd.
3 Soi Udomsuk 41, Sukhumvit Road, Bangchak, Phrakhanong, Bangkok 10260
Tel. 0 2763 2828 Fax 0 2763 2800 www.uaeconsultant.com Email : uae@uaeconsultant.com

สำนักงานนโยบายและแผนทรัพยากรธรรมชาติและสิ่งแวดล้อม
เลขที่ 11939 วันที่ ...
เวลา 15.50 ผู้รับ ...

เลขที่ UAE 2903-1/2019

31 กรกฎาคม พ.ศ. 2562

เรื่อง นำส่งรายงานชี้แจงเพิ่มเติม รายงานการเปลี่ยนแปลงรายละเอียดโครงการในรายงานการวิเคราะห์ผลกระทบสิ่งแวดล้อม โครงการโรงไฟฟ้าราชบุรี (ครั้งที่ 1) ของบริษัท ผลิตไฟฟ้าราชบุรี จำกัด

กองวิเคราะห์ผลกระทบสิ่งแวดล้อม
เลขที่ 1809 วันที่ 13 ส.ค. 2562
เวลา 9.57 ผู้รับ ...

เรียน เลขาธิการสำนักงานนโยบายและแผนทรัพยากรธรรมชาติและสิ่งแวดล้อม

สิ่งที่ส่งมาด้วย รายงานชี้แจงเพิ่มเติมฯ จำนวน 18 ฉบับ

ตามที่ บริษัท ผลิตไฟฟ้าราชบุรี จำกัด (บริษัทฯ) ได้มอบหมายและมอบอำนาจให้บริษัท ยูไนเต็ด แอนนาลิสต์ แอนด์ เอ็นจิเนียริ่ง คอนซัลแตนท์ จำกัด (บริษัทที่ปรึกษาฯ) จัดทำและเสนอรายงานการเปลี่ยนแปลงรายละเอียดโครงการในรายงานการวิเคราะห์ผลกระทบสิ่งแวดล้อม โครงการโรงไฟฟ้าราชบุรี (ครั้งที่ 1) ต่อสำนักงานนโยบายและแผนทรัพยากรธรรมชาติและสิ่งแวดล้อม ซึ่งที่ผ่านมา ในการประชุมครั้งที่ 12/2562 เมื่อวันที่ 2 พฤษภาคม พ.ศ. 2562 คณะผู้ชำนาญการพิจารณารายงานการวิเคราะห์ผลกระทบสิ่งแวดล้อม โครงการโรงไฟฟ้าพลังความร้อน ได้พิจารณารายงานและมีมติไม่ให้ความเห็นชอบต่อรายงานฯ โดยให้แก้ไข เพิ่มเติม ตามแนวทาง รายละเอียด และประเด็นที่คณะผู้ชำนาญการฯ กำหนด

บัดนี้ บริษัทฯ และบริษัทที่ปรึกษาฯ ได้จัดทำรายงานชี้แจงเพิ่มเติม รายงานการเปลี่ยนแปลงรายละเอียดโครงการในรายงานการวิเคราะห์ผลกระทบสิ่งแวดล้อมแล้วเสร็จเป็นที่เรียบร้อย จึงใคร่ขอนำส่งรายงานชี้แจงเพิ่มเติมฯ **ดังสิ่งที่ส่งมาด้วย** ให้สำนักงานนโยบายและแผนทรัพยากรธรรมชาติและสิ่งแวดล้อม เพื่อดำเนินการตามกระบวนการต่อไป

จึงเรียนมาเพื่อโปรดพิจารณา

ขอแสดงความนับถือ

UNITED ANALYST AND ENGINEERING CONSULTANT COMPANY LIMITED

[redacted]

ประธานเจ้าหน้าที่บริหาร

[redacted]

กลุ่มงานวิเคราะห์ผลกระทบสิ่งแวดล้อมด้านพลังงาน
เลขที่ 430 วันที่ 13 ส.ค. 2562
เวลา 09.59 ผู้รับ ...

ผู้ประสานงาน : นางสาวกุลรดา สุธีระเวชช์
โทรศัพท์ 02-763-2828 ต่อ 4088 โทรสาร 02-763-2830
อีเมล khunlada.s@uaeconsultant.co.th

EIA 04 ก.ย. ขอ

เอกสารแนบที่ 1-2

ตารางมาตรการป้องกันและแก้ไขผลกระทบสิ่งแวดล้อม
และมาตรการติดตามตรวจสอบคุณภาพสิ่งแวดล้อม
โครงการโรงไฟฟ้าราชบุรี

มาตรการป้องกันและแก้ไขผลกระทบสิ่งแวดล้อม
และมาตรการติดตามตรวจสอบผลกระทบสิ่งแวดล้อม
โครงการโรงไฟฟ้าราชบุรี
(รายงานการเปลี่ยนแปลงรายละเอียดโครงการในรายงานการวิเคราะห์ผลกระทบสิ่งแวดล้อม
โครงการโรงไฟฟ้าราชบุรี ครั้งที่ 1 ของ บริษัท ผลิตไฟฟ้าราชบุรี จำกัด)
ตั้งอยู่ที่ตำบลพิกุลทอง อำเภอเมือง จังหวัดราชบุรี

ที่ บริษัท ผลิตไฟฟ้าราชบุรี จำกัด
ต้องยึดถือปฏิบัติอย่างเคร่งครัด

UNITED ANALYST AND ENGINEERING CONSULTANT COMPANY LIMITED

(นายบุญชัย จรัญวรพรรณ)
กรรมการผู้จัดการ
บริษัท ผลิตไฟฟ้าราชบุรี จำกัด

(นางศุภรัตน์ โชติสกุลรัตน์) (นางสาวนวรัตน์ เกี้ยวมาศ)
บุคคลธรรมดาผู้มีสิทธิจัดทำรายงาน
บริษัท ยูไนเต็ด แอนนาลิสต์ แอนด์ เอ็นจิเนียริ่ง คอนซัลแตนท์ จำกัด

ตารางที่ 1 ตารางสรุปมาตรการทั่วไปของโครงการโรงไฟฟ้าราชบุรี ของบริษัท ผลิตไฟฟ้าราชบุรี จำกัด ตั้งอยู่ที่ตำบลพิกุลทอง อำเภอเมือง จังหวัดราชบุรี

ผลกระทบสิ่งแวดล้อม	มาตรการป้องกันและแก้ไขผลกระทบสิ่งแวดล้อม	สถานที่ดำเนินการ	ระยะเวลา/ความถี่	ผู้รับผิดชอบ
มาตรการทั่วไป	1) นำรายละเอียดมาตรการในแผนปฏิบัติการด้านสิ่งแวดล้อมไปกำหนดเป็นเงื่อนไขในสัญญาจ้าง บริษัทรับจ้างและให้ถือปฏิบัติโดยเคร่งครัดเพื่อให้เกิดประสิทธิผลในทางปฏิบัติ	พื้นที่โครงการและชุมชนโดยรอบ	ตลอดระยะเวลาดำเนินการ	บริษัท ผลิตไฟฟ้าราชบุรี จำกัด
	2) ปฏิบัติตามมาตรการป้องกันและแก้ไขผลกระทบสิ่งแวดล้อมและมาตรการติดตามตรวจสอบผลกระทบสิ่งแวดล้อมที่เสนอในรายงานการเปลี่ยนแปลงรายละเอียดโครงการในรายงานการประเมินผลกระทบสิ่งแวดล้อม โครงการโรงไฟฟ้าราชบุรี ครั้งที่ 1 ของบริษัท ผลิตไฟฟ้าราชบุรี จำกัด อย่างเคร่งครัดและใช้เป็นแนวทางในการกำกับ ควบคุมติดตามตรวจสอบของหน่วยงาน ประชาชนและองค์กรที่เกี่ยวข้อง			
	3) เมื่อผลการติดตามตรวจสอบได้เสดงให้เห็นถึงปัญหาสิ่งแวดล้อม บริษัท ผลิตไฟฟ้าราชบุรี จำกัด ต้องดำเนินการปรับปรุงแก้ไขปัญหาเหล่านั้นโดยเร็ว และต้องปฏิบัติตามมาตรการป้องกันและแก้ไขผลกระทบสิ่งแวดล้อมและมาตรการติดตามตรวจสอบผลกระทบสิ่งแวดล้อมโดยเคร่งครัด เพื่อประโยชน์ในการพิจารณาความเหมาะสมของการกำหนดระยะเวลาการติดตามตรวจสอบต่อไป			
	4) หากเกิดเหตุการณ์ใดๆ ก็ตามที่อาจก่อให้เกิดผลกระทบต่อคุณภาพสิ่งแวดล้อม บริษัท ผลิตไฟฟ้าราชบุรี จำกัด ต้องแจ้งสำนักงานคณะกรรมการกำกับกิจการพลังงาน กรมโรงงานอุตสาหกรรม และสำนักงานอุตสาหกรรมจังหวัดราชบุรีทราบโดยเร็ว เพื่อจะได้ให้ความร่วมมือในการแก้ไขปัญหาดังกล่าว รวมทั้งจะต้องรายงานความคืบหน้าในการแก้ไขปัญหาให้หน่วยงานดังกล่าวทราบโดยเร็ว เพื่อให้ข้อเสนอแนะหรือสนับสนุนการดำเนินการแก้ไขปัญหาตามความเหมาะสมต่อไป			

UNITED ANALYST AND ENGINEERING CONSULTANT COMPANY LIMITED

(นายบุญชัย จรัญวรพรรณ)
กรรมการผู้จัดการ
บริษัท ผลิตไฟฟ้าราชบุรี จำกัด

(นางศุภรัตน์ โชติสกุลรัตน์) (นางสาวนวรัตน์ เกี้ยวมาศ)
บุคคลธรรมดาผู้มีสิทธิจัดทำรายงาน
บริษัท ยูไนเต็ด แอนนาลิสต์ แอนด์ เอ็นจิเนียริ่ง คอนซัลแตนท์ จำกัด

ตารางที่ 1 ตารางสรุปมาตรการทั่วไปของโครงการโรงไฟฟ้าราชบุรี ของบริษัท ผลิตไฟฟ้าราชบุรี จำกัด ตั้งอยู่ที่ตำบลพิกุลทอง อำเภอเมือง จังหวัดราชบุรี

ผลกระทบสิ่งแวดล้อม	มาตรการป้องกันและแก้ไขผลกระทบสิ่งแวดล้อม	สถานที่ดำเนินการ	ระยะเวลา/ความถี่	ผู้รับผิดชอบ
	5) ให้บริษัท ผลิตไฟฟ้าราชบุรี จำกัด รายงานผลการปฏิบัติตามแผนปฏิบัติการด้านสิ่งแวดล้อม ให้หน่วยงานของรัฐซึ่งมีอำนาจพิจารณาทุก 6 เดือน ทั้งในช่วงก่อสร้างและช่วงดำเนินการ โดยให้เป็นไปตามประกาศกระทรวงทรัพยากรธรรมชาติและสิ่งแวดล้อมกำหนด			
	6) ในกรณีที่บริษัท ผลิตไฟฟ้าราชบุรี จำกัด มีความจำเป็นต้องเปลี่ยนแปลงรายละเอียดโครงการ หรือมาตรการป้องกันและแก้ไขผลกระทบสิ่งแวดล้อม หรือมาตรการติดตามตรวจสอบผลกระทบสิ่งแวดล้อม ตามที่เสนอไว้ในรายงานการวิเคราะห์ผลกระทบสิ่งแวดล้อม ที่ได้รับความเห็นชอบไว้แล้ว ให้บริษัท ผลิตไฟฟ้าราชบุรี จำกัด แจ้งให้หน่วยงานที่มีอำนาจหน้าที่ในการพิจารณาอนุมัติหรืออนุญาตดำเนินการดังนี้ (ก) หากเห็นว่าการแก้ไขเปลี่ยนแปลงรายละเอียดโครงการ หรือมาตรการป้องกันและแก้ไขผลกระทบสิ่งแวดล้อม หรือมาตรการติดตามตรวจสอบผลกระทบสิ่งแวดล้อมดังกล่าว ไม่กระทบต่อสาระสำคัญของการประเมินผลกระทบสิ่งแวดล้อมในรายงานการวิเคราะห์ผลกระทบสิ่งแวดล้อม และเป็นมาตรการที่เกิดผลดีต่อสิ่งแวดล้อมมากกว่า หรือเทียบเท่ามาตรการที่กำหนดไว้ในรายงานฯ ที่ผ่านการพิจารณาให้ความเห็นชอบจากคณะกรรมการผู้ชำนาญการฯ แล้ว ให้หน่วยงานที่มีอำนาจอนุมัติ อนุญาต รับจดแจ้งการปรับปรุงแก้ไขเปลี่ยนแปลงดังกล่าวให้เป็นไปตามหลักเกณฑ์ และเงื่อนไขที่กำหนดไว้ในกฎหมายนั้นๆ ต่อไป พร้อมกับให้จัดทำสำเนาการปรับปรุงมาตรการป้องกันและแก้ไขผลกระทบสิ่งแวดล้อม หรือมาตรการติดตามตรวจสอบผลกระทบสิ่งแวดล้อมที่รับจดแจ้งไว้ส่งให้สำนักงานนโยบายและแผนทรัพยากรธรรมชาติและสิ่งแวดล้อมเพื่อทราบ			

UNITED ANALYST AND ENGINEERING CONSULTANT COMPANY LIMITED

(นายบุญชัย จรัญวรพรรณ)
กรรมการผู้จัดการ
บริษัท ผลิตไฟฟ้าราชบุรี จำกัด

(นางศุภรัตน์ โชติสกุลรัตน์) (นางสาวนวรัตน์ เกี้ยวมาศ)
บุคคลธรรมดาผู้มีสิทธิจัดทำรายงาน
บริษัท ยูไนเต็ด แอนนาลิสต์ แอนด์ เอ็นจิเนียริ่ง คอนซัลแตนท์ จำกัด

ตารางที่ 1 ตารางสรุปมาตรการทั่วไปของโครงการโรงไฟฟ้าราชบุรี ของบริษัท ผลิตไฟฟ้าราชบุรี จำกัด ตั้งอยู่ที่ตำบลพิกุลทอง อำเภอเมือง จังหวัดราชบุรี

ผลกระทบสิ่งแวดล้อม	มาตรการป้องกันและแก้ไขผลกระทบสิ่งแวดล้อม	สถานที่ดำเนินการ	ระยะเวลา/ความถี่	ผู้รับผิดชอบ
	(ข) หากหน่วยงานที่มีอำนาจในการอนุมัติ หรืออนุญาต มีความเห็นว่าการปรับปรุงแก้ไขเปลี่ยนแปลงรายละเอียดโครงการ หรือมาตรการนั้นๆ อาจกระทบต่อสาระสำคัญในรายงานการวิเคราะห์ผลกระทบสิ่งแวดล้อมที่ได้รับความเห็นชอบจากคณะกรรมการผู้ชำนาญการฯ ให้หน่วยงานที่มีอำนาจอนุมัติ อนุญาตจัดส่งรายงานการปรับปรุงแก้ไขรายละเอียดโครงการ หรือมาตรการป้องกันและแก้ไขผลกระทบสิ่งแวดล้อม หรือมาตรการติดตามตรวจสอบผลกระทบสิ่งแวดล้อมให้สำนักงานนโยบายและแผนทรัพยากรธรรมชาติและสิ่งแวดล้อมเพื่อเสนอให้คณะกรรมการผู้ชำนาญการฯ คณะที่เกี่ยวข้องพิจารณาให้ความเห็นชอบก่อนการเปลี่ยนแปลงหรือปรับปรุงมาตรการดังกล่าว และเมื่อโครงการหรือกิจการมีการเปลี่ยนแปลงรายละเอียด หรือปรับปรุงแก้ไขมาตรการฯ ตามที่คณะกรรมการผู้ชำนาญการฯ ให้ความเห็นชอบประกอบแล้ว หน่วยงานที่มีอำนาจในการอนุมัติ หรืออนุญาต ต้องแจ้งผลการแก้ไขเปลี่ยนแปลงดังกล่าวให้สำนักงานนโยบายฯ ทราบด้วย			
	7) ประชาสัมพันธ์รายละเอียดโครงการ ผลดี-ผลเสีย ของโครงการ ผลการดำเนินการตามมาตรการให้ชุมชนรับทราบ เพื่อสร้างความเข้าใจที่ดี พร้อมทั้งเปิดโอกาสให้ชุมชนมีส่วนร่วมในการติดตามตรวจสอบการดำเนินการของโครงการตลอดอายุการดำเนินโครงการ			
	8) กรณีที่มีข้อร้องเรียนของชุมชนต่อการดำเนินการของโครงการ บริษัท ผลิตไฟฟ้าราชบุรี จำกัด ต้องรีบแก้ไขปัญหาดังกล่าวโดยเร็วและให้บันทึกเป็นรายงานไว้ด้วย			
	9) หากยังมีประเด็นปัญหา ข้อวิตกกังวลและห่วงใยของชุมชนต่อการดำเนินการของโครงการ บริษัท ผลิตไฟฟ้าราชบุรี ต้องดำเนินการแก้ไขปัญหาดังกล่าว เพื่อขจัดปัญหาความขัดแย้งของชุมชนในพื้นที่ทันที			
	10) จัดให้มีผู้จัดการสิ่งแวดล้อม ผู้ควบคุมระบบบำบัดมลพิษและผู้ปฏิบัติงานประจำเครื่องระบบบำบัดมลพิษ			

UNITED ANALYST AND ENGINEERING CONSULTANT COMPANY LIMITED

(นายบุญชัย จรัญวรพรรณ)
กรรมการผู้จัดการ
บริษัท ผลิตไฟฟ้าราชบุรี จำกัด

(นางศุภรัตน์ โชติสกุลรัตน์) (นางสาวนวรัตน์ เกี้ยวมาศ)
บุคคลธรรมดาผู้มีสิทธิจัดทำรายงาน
บริษัท ยูไนเต็ด แอนนาลิสต์ แอนด์ เอ็นจิเนียริ่ง คอนซัลแตนท์ จำกัด

ตารางที่ 1 ตารางสรุปมาตรการทั่วไปของโครงการโรงไฟฟ้าราชบุรี ของบริษัท ผลิตไฟฟ้าราชบุรี จำกัด ตั้งอยู่ที่ตำบลพิกุลทอง อำเภอเมือง จังหวัดราชบุรี

ผลกระทบสิ่งแวดล้อม	มาตรการป้องกันและแก้ไขผลกระทบสิ่งแวดล้อม	สถานที่ดำเนินการ	ระยะเวลา/ความถี่	ผู้รับผิดชอบ
	11) ให้นำหลักการเทคโนโลยีสะอาดและการลดของเสียมาใช้เพื่อป้องกันและหลีกเลี่ยงปัญหาผลกระทบด้านสิ่งแวดล้อม			
	12) ประชาสัมพันธ์การเปลี่ยนแปลงรายละเอียดโครงการที่มีแผนจะผลิตไฟฟ้าให้กับชุมชนได้รับทราบ เพื่อสร้างความเข้าใจที่ดีระหว่างโครงการและชุมชนก่อนเริ่มดำเนินการ และสรุปผลการดำเนินการในรายงานผลการปฏิบัติตามมาตรการป้องกันและแก้ไขผลกระทบสิ่งแวดล้อม และมาตรการติดตามตรวจสอบผลกระทบสิ่งแวดล้อม			

บริษัท ผลิตไฟฟ้าราชบุรี จำกัด RATCHABURI ELECTRICITY GENERATING COMPANY LIMITED

(นายบุญชัย จรัญวรพรรณ)
กรรมการผู้จัดการ
บริษัท ผลิตไฟฟ้าราชบุรี จำกัด

UAE
UNITED ANALYST AND ENGINEERING CONSULTANT COMPANY LIMITED

(นางศุภรัตน์ โชติสกุลรัตน์) (นางสาวนวรัตน์ เกี้ยวมาศ)
บุคคลธรรมดาผู้มีสิทธิจัดทำรายงาน
บริษัท ยูไนเต็ด แอนนาลิสต์ แอนด์ เอ็นจิเนียริ่ง คอนซัลแตนท์ จำกัด

ตารางที่ 2 ตารางสรุปมาตรการป้องกันและแก้ไขผลกระทบสิ่งแวดล้อม ระยะก่อสร้าง โครงการโรงไฟฟ้าราชบุรี ของบริษัท ผลิตไฟฟ้าราชบุรี ตั้งอยู่ที่ตำบลพิกุลทอง อำเภอเมือง จังหวัดราชบุรี

ผลกระทบสิ่งแวดล้อม	มาตรการป้องกันและแก้ไขผลกระทบสิ่งแวดล้อม	สถานที่ดำเนินการ	ระยะเวลา/ความถี่	ผู้รับผิดชอบ
1. คุณภาพอากาศ	1) การขนส่งวัสดุอุปกรณ์ต่างๆ จะต้องมีการปิดคลุมทุกครั้งเมื่อมีการขนส่งและขนย้าย เพื่อป้องกันการตกหล่นลงบนพื้นผิวเส้นทางการจราจร	บริเวณทางเข้าโครงการและพื้นที่ติดตั้งระบบผลิตไฟฟ้าจากพลังงานแสงอาทิตย์แบบลอยน้ำ	ตลอดระยะเวลาติดตั้งระบบผลิตไฟฟ้าจากพลังงานแสงอาทิตย์แบบลอยน้ำ	บริษัท ผลิตไฟฟ้าราชบุรี จำกัด
	2) ฉีดพรมน้ำอย่างน้อยวันละ 2 ครั้ง บริเวณพื้นที่ก่อสร้างหรือผิวเส้นทางการจราจร และให้เพิ่มจำนวนครั้งในการฉีดพรมน้ำตามความเหมาะสม เช่น กรณีที่อากาศแห้ง เพื่อลดโอกาสการเกิดผลกระทบจากการฟุ้งกระจายของฝุ่นละออง			
	3) ก่อนนำรถออกจากพื้นที่ก่อสร้างให้ล้างทำความสะอาดล้อรถที่มีเศษหิน ดินโคลน หรือทรายที่อาจจะก่อให้เกิดสภาพที่เป็นอันตรายและความสกปรกบนถนนสาธารณะ			
	4) กรณีมีข้อร้องเรียนเกี่ยวกับปัญหาคุณภาพอากาศที่อาจเกิดขึ้นจากกิจกรรมของโครงการ ให้เร่งดำเนินการค้นหาสาเหตุปัญหานั้นโดยเร็ว และชี้แจงผู้ร้องให้ทราบความคืบหน้าในการแก้ไขปัญหานั้น พร้อมรายงานต่อหน่วยงานกำกับดูแลที่เกี่ยวข้องเพื่อทราบโดยเร็ว			
2. ระดับเสียง	1) กิจกรรมการก่อสร้างที่อาจก่อให้เกิดผลกระทบด้านเสียงต่อชุมชนให้มีการดำเนินงานเฉพาะในช่วงเวลากลางวัน ยกเว้นกิจกรรมที่จำเป็นต้องดำเนินการต่อเนื่องให้แล้วเสร็จ จะต้องแจ้งให้ผู้นำชุมชนในพื้นที่ทราบก่อนดำเนินการในกิจกรรมนั้นอย่างน้อย 7 วัน	พื้นที่ติดตั้งระบบผลิตไฟฟ้าจากพลังงานแสงอาทิตย์แบบลอยน้ำ	ตลอดระยะเวลาติดตั้งระบบผลิตไฟฟ้าจากพลังงานแสงอาทิตย์แบบลอยน้ำ	บริษัท ผลิตไฟฟ้าราชบุรี จำกัด
	2) เลือกใช้อุปกรณ์และเครื่องจักรในการก่อสร้างที่มีระดับเสียงต่ำและตรวจซ่อมบำรุงรักษาอุปกรณ์และเครื่องจักรให้มีประสิทธิภาพในการใช้งานให้ดีอยู่เสมอ			

บริษัท ผลิตไฟฟ้าราชบุรี จำกัด RATCHABURI ELECTRICITY GENERATING COMPANY LIMITED

UAE
UNITED ANALYST AND ENGINEERING CONSULTANT COMPANY LIMITED

(นายบุญชัย จรัญวรพรรณ)
กรรมการผู้จัดการ
บริษัท ผลิตไฟฟ้าราชบุรี จำกัด

(นางศุภรัตน์ โชติสกุลรัตน์) (นางสาวนวรัตน์ เกี้ยวมาศ)
บุคคลธรรมดาผู้มีสิทธิจัดทำรายงาน
บริษัท ยูไนเต็ด แอนนาลิสต์ แอนด์ เอ็นจิเนียริ่ง คอนซัลแตนท์ จำกัด

ตารางที่ 2 ตารางสรุปมาตรการป้องกันและแก้ไขผลกระทบสิ่งแวดล้อม ระยะก่อสร้าง โครงการโรงไฟฟ้าราชบุรี ของบริษัท ผลิตไฟฟ้าราชบุรี ตั้งอยู่ที่ตำบลพิกุลทอง อำเภอเมือง จังหวัดราชบุรี

ผลกระทบสิ่งแวดล้อม	มาตรการป้องกันและแก้ไขผลกระทบสิ่งแวดล้อม	สถานที่ดำเนินการ	ระยะเวลา/ความถี่	ผู้รับผิดชอบ
	3) คนงานที่ทำงานบริเวณที่มีเสียงดังต้องสวมอุปกรณ์ป้องกันความปลอดภัยส่วนบุคคล คือ ปลั๊กลดเสียง (Ear Plugs) หรือครอบหูลดเสียง (Ear Muffs) ที่สามารถลดระดับเสียงลงได้ไม่น้อยกว่า 29 และ 25 เดซิเบลเอ ตามลำดับ			
3. คุณภาพน้ำผิวดิน	1) ตั้งสำนักงานสนามชั่วคราวและห้องสุขาสำเร็จรูปชั่วคราวห่างจากแหล่งน้ำอย่างน้อย 50 เมตรเพื่อป้องกันการปนเปื้อนของน้ำเสียที่เกิดจากกิจกรรมต่างๆ ของคนงานและพนักงานลงสู่แหล่งน้ำบริเวณใกล้เคียง	พื้นที่ติดตั้งระบบผลิตไฟฟ้าจากพลังงานแสงอาทิตย์แบบลอยน้ำ	ตลอดระยะเวลาติดตั้งระบบผลิตไฟฟ้าจากพลังงานแสงอาทิตย์แบบลอยน้ำ	บริษัท ผลิตไฟฟ้าราชบุรี จำกัด
4. นิเวศวิทยาทางน้ำ (สิ่งมีชีวิตในน้ำและการประมง)	1) ตั้งสำนักงานสนามชั่วคราวและห้องสุขาสำเร็จรูปชั่วคราวห่างจากแหล่งน้ำอย่างน้อย 50 เมตรเพื่อป้องกันการปนเปื้อนของน้ำเสียที่เกิดจากกิจกรรมต่างๆ ของคนงานและพนักงานลงสู่แหล่งน้ำบริเวณใกล้เคียง	พื้นที่ติดตั้งระบบผลิตไฟฟ้าจากพลังงานแสงอาทิตย์แบบลอยน้ำ	ตลอดระยะเวลาติดตั้งระบบผลิตไฟฟ้าจากพลังงานแสงอาทิตย์แบบลอยน้ำ	บริษัท ผลิตไฟฟ้าราชบุรี จำกัด

(นายบุญชัย จรัญวรพรรณ)
กรรมการผู้จัดการ
บริษัท ผลิตไฟฟ้าราชบุรี จำกัด

UNITED ANALYST AND ENGINEERING CONSULTANT COMPANY LIMITED

(นางศุภรัตน์ โชติสกุลรัตน์) (นางสาวนวรัตน์ เกี้ยวมาศ)
บุคคลธรรมดาผู้มีสิทธิจัดทำรายงาน
บริษัท ยูไนเต็ด แอนนาลิสต์ แอนด์ เอ็นจิเนียริ่ง คอนซัลแตนท์ จำกัด

ตารางที่ 2 ตารางสรุปมาตรการป้องกันและแก้ไขผลกระทบสิ่งแวดล้อม ระยะก่อสร้าง โครงการโรงไฟฟ้าราชบุรี ของบริษัท ผลิตไฟฟ้าราชบุรี ตั้งอยู่ที่ตำบลพิกุลทอง อำเภอเมือง จังหวัดราชบุรี

ผลกระทบสิ่งแวดล้อม	มาตรการป้องกันและแก้ไขผลกระทบสิ่งแวดล้อม	สถานที่ดำเนินการ	ระยะเวลา/ความถี่	ผู้รับผิดชอบ
5. การคมนาคม	1) แจ้งแผนการขนส่งวัสดุอุปกรณ์ให้ชุมชนทราบล่วงหน้าก่อนเริ่มดำเนินการอย่างน้อย 2 สัปดาห์	เส้นทางขนส่งวัสดุอุปกรณ์ และบริเวณทางเข้าโครงการ	ตลอดระยะเวลาติดตั้งระบบผลิตไฟฟ้าจากพลังงานแสงอาทิตย์แบบลอยน้ำ	บริษัท ผลิตไฟฟ้าราชบุรี จำกัด
	2) หลีกเลี่ยงการขนส่งวัสดุอุปกรณ์ก่อสร้างในช่วงชั่วโมงเร่งด่วน เช่น เวลา 06:00-09:00 น. และเวลา 15:00-18:00 น. เป็นต้น			
	3) จัดให้มีป้ายหรือสัญญาณเตือนที่เห็นได้ชัดเจนทั้งเวลากลางวันและกลางคืนก่อนถึงพื้นที่เก็บกองวัสดุอุปกรณ์อย่างน้อย 100 เมตร			
6. การใช้น้ำ	1) จัดหาน้ำใช้สำหรับกิจกรรมในโครงการที่เพิ่มเติม ให้เพียงพอกับความต้องการของคนงานและพนักงาน โดยไม่กระทบต่อกิจกรรมการใช้น้ำของชุมชนและโรงไฟฟ้าที่มีอยู่เดิม	พื้นที่โครงการ	ตลอดระยะเวลาติดตั้งระบบผลิตไฟฟ้าจากพลังงานแสงอาทิตย์แบบลอยน้ำ	บริษัท ผลิตไฟฟ้าราชบุรี จำกัด
7. การสุขาภิบาลและการกำจัดของเสีย	1) กำหนดให้ผู้รับเหมาจัดทำวิธีปฏิบัติงานเรื่องการคัดแยกและจัดเก็บขยะมูลฝอยและของเสียอันตราย รวมทั้งอบรมให้คนงานที่เกี่ยวข้องมีความรู้เกี่ยวกับการจัดการขยะมูลฝอยและของเสียอันตราย	พื้นที่ติดตั้งระบบผลิตไฟฟ้าจากพลังงานแสงอาทิตย์แบบลอยน้ำ และพื้นที่โครงการ	ตลอดระยะเวลาติดตั้งระบบผลิตไฟฟ้าจากพลังงานแสงอาทิตย์แบบลอยน้ำ	บริษัท ผลิตไฟฟ้าราชบุรี จำกัด
	2) จัดเตรียมวัสดุอุปกรณ์รองรับขยะมูลฝอยที่เกิดขึ้นจากคนงาน/พนักงานไว้ในบริเวณพื้นที่ปฏิบัติงานและบริเวณสำนักงานชั่วคราวให้เพียงพอ			
	3) ห้ามทิ้งขยะลงในรางระบายน้ำ ห้องวิธีรวมน้ำเสีย หรือท่อระบายน้ำ และห้องสุขา			

(นายบุญชัย จรัญวรพรรณ)
กรรมการผู้จัดการ
บริษัท ผลิตไฟฟ้าราชบุรี จำกัด

UNITED ANALYST AND ENGINEERING CONSULTANT COMPANY LIMITED

(นางศุภรัตน์ โชติสกุลรัตน์) (นางสาวนวรัตน์ เกี้ยวมาศ)
บุคคลธรรมดาผู้มีสิทธิจัดทำรายงาน
บริษัท ยูไนเต็ด แอนนาลิสต์ แอนด์ เอ็นจิเนียริ่ง คอนซัลแตนท์ จำกัด

ตารางที่ 2 ตารางสรุปมาตรการป้องกันและแก้ไขผลกระทบสิ่งแวดล้อม ระยะก่อสร้าง โครงการโรงไฟฟ้าราชบุรี ของบริษัท ผลิตไฟฟ้าราชบุรี ตั้งอยู่ที่ตำบลพิกุลทอง อำเภอเมือง จังหวัดราชบุรี

ผลกระทบสิ่งแวดล้อม	มาตรการป้องกันและแก้ไขผลกระทบสิ่งแวดล้อม	สถานที่ดำเนินการ	ระยะเวลา/ความถี่	ผู้รับผิดชอบ
8. อาชีวอนามัยและความปลอดภัย	1) จัดให้มีมาตรการป้องกันอันตรายและควบคุมดูแลด้านความปลอดภัยในการทำงานให้กับคนงานและพนักงานในการปฏิบัติงาน รวมถึงให้มีการบริหารจัดการความปลอดภัยในการทำงานเกี่ยวกับการก่อสร้างอย่างเป็นระบบและมีประสิทธิภาพ ให้เป็นไปตามพระราชบัญญัติความปลอดภัย อาชีวอนามัยและสภาพแวดล้อมในการทำงาน พ.ศ. 2554	พื้นที่ติดตั้งระบบผลิตไฟฟ้าจากพลังงานแสงอาทิตย์แบบลอยน้ำ	ตลอดระยะเวลาติดตั้งระบบผลิตไฟฟ้าจากพลังงานแสงอาทิตย์แบบลอยน้ำ	บริษัท ผลิตไฟฟ้าราชบุรี จำกัด
	2) ระบุข้อตกลงเกี่ยวกับมาตรการด้านอาชีวอนามัยและความปลอดภัยกับบริษัทผู้รับเหมาก่อสร้างในสัญญาว่าจ้างอย่างชัดเจน โดยจะต้องระบุครอบคลุมถึงวิธีการคุ้มครองความปลอดภัยและสุขภาพอนามัยของคนงานที่ปฏิบัติงานในโครงการ			
	3) กำหนดให้ผู้รับเหมาต้องมีการประชุมติดตามงาน/ตรวจสอบความปลอดภัยและสิ่งแวดล้อมร่วมกัน (Safety & Environment Walkdown) ซึ่งหน่วยงานที่เกี่ยวข้องจะต้องทำการประชุมติดตามงานประจำวัน (Daily Meeting) โดยมีวาระของการติดตามตรวจสอบความปลอดภัยและสิ่งแวดล้อมรวมอยู่ด้วย			
	4) จัดให้มีการเดินตรวจพื้นที่ก่อสร้างและการทำงานด้านความปลอดภัย อาชีวอนามัยและสภาพแวดล้อมในการทำงานภายในโครงการ (Safety Walkdown) สัปดาห์ละ 1 ครั้ง เพิ่มเติมจากการตรวจสอบประจำวันของเจ้าหน้าที่ความปลอดภัยในการทำงาน			
	5) จัดให้มีบุคลากรที่มีความรู้ความสามารถในการรับผิดชอบดูแลเรื่องความปลอดภัย			
	6) มีระบบควบคุมการอนุญาตในการทำงาน (Work Permit) โดยเฉพาะลักษณะงานที่มีปัจจัยเสี่ยง เช่น งานบนผิวน้ำ งานที่เกี่ยวข้องกับไฟฟ้า งานที่ก่อให้เกิดประกายไฟ เป็นต้น			

UNITED ANALYST AND ENGINEERING CONSULTANT COMPANY LIMITED

(นายบุญชัย จรัญวรพรรณ)
กรรมการผู้จัดการ
บริษัท ผลิตไฟฟ้าราชบุรี จำกัด

(นางศุภรัตน์ โชติสกุลรัตน์) (นางสาวนวรัตน์ เกี้ยวมาศ)
บุคคลธรรมดาผู้มีสิทธิจัดทำรายงาน
บริษัท ยูไนเต็ด แอนนาลิสต์ แอนด์ เอ็นจิเนียริ่ง คอนซัลแตนท์ จำกัด

ตารางที่ 2 ตารางสรุปมาตรการป้องกันและแก้ไขผลกระทบสิ่งแวดล้อม ระยะก่อสร้าง โครงการโรงไฟฟ้าราชบุรี ของบริษัท ผลิตไฟฟ้าราชบุรี ตั้งอยู่ที่ตำบลพิกุลทอง อำเภอเมือง จังหวัดราชบุรี

ผลกระทบสิ่งแวดล้อม	มาตรการป้องกันและแก้ไขผลกระทบสิ่งแวดล้อม	สถานที่ดำเนินการ	ระยะเวลา/ความถี่	ผู้รับผิดชอบ
	7) จัดหาอุปกรณ์ป้องกันอันตรายส่วนบุคคลตามความเหมาะสมกับลักษณะงานที่ทำ และควบคุมให้มีการใช้อุปกรณ์ป้องกันอันตรายส่วนบุคคลอย่างเคร่งครัด			
	8) จัดให้มีสิ่งสาธารณูปโภคที่ถูกต้องและเพียงพอแก่คนงาน ตามหลักสุขาภิบาล ได้แก่ น้ำดื่มสะอาด ห้องน้ำและห้องส้วม			
	9) จัดให้มีเวชภัณฑ์และอุปกรณ์ปฐมพยาบาลเบื้องต้น ณ พื้นที่ก่อสร้าง กรณีคนงานได้รับบาดเจ็บเล็กน้อย และยานพาหนะสำหรับส่งต่อผู้ป่วยฉุกเฉินเพื่อนำส่งสถานพยาบาลของโรงไฟฟ้าราชบุรีทันที			
	10) เนื่องจากพื้นที่โครงการระบบผลิตไฟฟ้าพลังงานแสงอาทิตย์แบบลอยน้ำตั้งอยู่ภายในพื้นที่โรงไฟฟ้าราชบุรี ซึ่งมีสถานพยาบาลและพยาบาลวิชาชีพอยู่ประจำในเวลาทำการ ในกรณีเกิดการเจ็บป่วยฉุกเฉินหรือเกิดอุบัติเหตุ คนงานของโครงการฯ สามารถเข้ารับการปฐมพยาบาลและรักษาเบื้องต้นในสถานพยาบาลของโรงไฟฟ้าราชบุรีได้ และจัดให้มีแผนการประสานงานกับโรงพยาบาลใกล้เคียงกรณีต้องส่งต่อผู้ป่วย เพื่อลดผลกระทบต่อการให้บริการของโรงพยาบาลส่งเสริมสุขภาพในชุมชน			
	11) กำหนดให้ผู้รับเหมาติดตั้งระบบผลิตไฟฟ้าจากพลังงานแสงอาทิตย์แบบลอยน้ำเลือกใช้ถังน้ำยาดับเพลิงชนิด Halotron			

UNITED ANALYST AND ENGINEERING CONSULTANT COMPANY LIMITED

(นายบุญชัย จรัญวรพรรณ)
กรรมการผู้จัดการ
บริษัท ผลิตไฟฟ้าราชบุรี จำกัด

(นางศุภรัตน์ โชติสกุลรัตน์) (นางสาวนวรัตน์ เกี้ยวมาศ)
บุคคลธรรมดาผู้มีสิทธิจัดทำรายงาน
บริษัท ยูไนเต็ด แอนนาลิสต์ แอนด์ เอ็นจิเนียริ่ง คอนซัลแตนท์ จำกัด

ตารางที่ 2 ตารางสรุปมาตรการป้องกันและแก้ไขผลกระทบสิ่งแวดล้อม ระยะก่อสร้าง โครงการโรงไฟฟ้าราชบุรี ของบริษัท ผลิตไฟฟ้าราชบุรี ตั้งอยู่ที่ตำบลพิกุลทอง อำเภอเมือง จังหวัดราชบุรี

ผลกระทบสิ่งแวดล้อม	มาตรการป้องกันและแก้ไขผลกระทบสิ่งแวดล้อม	สถานที่ดำเนินการ	ระยะเวลา/ความถี่	ผู้รับผิดชอบ
	12) ผู้ปฏิบัติงานต้องมีสภาพร่างกายแข็งแรง สมบูรณ์ ไม่อยู่ในอาการอ่อนเพลีย ไม่อยู่ในอาการมึนเมา หรือเจ็บป่วยจากการทำงาน และสวมใส่อุปกรณ์ป้องกันภัยส่วนบุคคลพื้นฐานครบถ้วนตามลักษณะงาน • กรณีปฏิบัติงานในพื้นที่อ่างเก็บน้ำดิบของโครงการ หรือบริเวณใกล้เคียงที่มีระยะห่างน้อยกว่า 1 เมตร ผู้ปฏิบัติงาน ต้องสวมใส่เสื้อชูชีพทุกครั้งก่อนเริ่มปฏิบัติงาน • กรณีปฏิบัติงานบนแผ่นแผงโซล่าร์เซลล์ ผู้ปฏิบัติงานต้องสวมรองเท้าพื้นยาง และแว่นตากันแสงสะท้อนเพื่อป้องกันแสงสะท้อนเข้าตาขณะปฏิบัติงาน • กรณีที่พบว่าแผงโซล่าร์เซลล์มีรอยชำรุด แตก ร้าวหรือไม่ หากพบว่ามีรอยชำรุด แตก ร้าว ให้ผู้ปฏิบัติงานสวมใส่ถุงมือกันบาดขณะปฏิบัติงานด้วย			
	13) จัดเตรียมน้ำดื่มสำหรับผู้ปฏิบัติงานให้เพียงพอ และให้ผู้ปฏิบัติงานมีเวลาพักเป็นระยะ ทุก 1 ชั่วโมง เพื่อป้องกันภาวะลมแดด (Heat Stroke) จากการทำงานกลางแจ้งเป็นเวลานาน			
	14) จัดเตรียมอุปกรณ์ปฐมพยาบาล และผู้ช่วยเหลือ รวมทั้งอุปกรณ์ช่วยเหลือทางน้ำที่อยู่ในสภาพพร้อมใช้งาน และต้องจัดให้มีการอบรมผู้ปฏิบัติงานของโครงการในการใช้งานที่ถูกต้อง เพื่อให้สามารถใช้งานได้ในกรณีเพื่อนร่วมงานเกิดอุบัติเหตุทางน้ำ เช่น ห่วงชูชีพ เชือกช่วยชีวิต เป็นต้น			

(นายบุญชัย จรัญวรพรรณ)
กรรมการผู้จัดการ
บริษัท ผลิตไฟฟ้าราชบุรี จำกัด

UNITED ANALYST AND ENGINEERING CONSULTANT COMPANY LIMITED

(นางศุภรัตน์ โชติสกุลรัตน์) (นางสาวนวรัตน์ เกี้ยวมาศ)
บุคคลธรรมดาผู้มีสิทธิจัดทำรายงาน
บริษัท ยูไนเต็ด แอนนาลิสต์ แอนด์ เอ็นจิเนียริ่ง คอนซัลแตนท์ จำกัด

ตารางที่ 2 ตารางสรุปมาตรการป้องกันและแก้ไขผลกระทบสิ่งแวดล้อม ระยะก่อสร้าง โครงการโรงไฟฟ้าราชบุรี ของบริษัท ผลิตไฟฟ้าราชบุรี ตั้งอยู่ที่ตำบลพิกุลทอง อำเภอเมือง จังหวัดราชบุรี

ผลกระทบสิ่งแวดล้อม	มาตรการป้องกันและแก้ไขผลกระทบสิ่งแวดล้อม	สถานที่ดำเนินการ	ระยะเวลา/ความถี่	ผู้รับผิดชอบ
9. สภาพเศรษฐกิจ สังคม	1) พิจารณารับคนในท้องถิ่นที่มีคุณสมบัติเหมาะสมตามความต้องการเข้าทำงานเป็นอันดับแรก	พื้นที่โครงการและชุมชนโดยรอบ	ตลอดระยะเวลาติดตั้งระบบผลิตไฟฟ้าจากพลังงานแสงอาทิตย์แบบลอยน้ำ	บริษัท ผลิตไฟฟ้าราชบุรี จำกัด
	2) ควบคุมกิจกรรมการก่อสร้าง และพฤติกรรมของคนงานก่อสร้างเพื่อไม่ให้ส่งผลกระทบต่อคนในพื้นที่			
	3) กำหนดกฎระเบียบการทำงานอย่างชัดเจน และควบคุม ดูแลคนงานก่อสร้างอย่างเคร่งครัด			
	4) กำหนดแผนการรับเรื่องร้องเรียน โดยระบุช่องทางการรับเรื่องร้องเรียน ขั้นตอน และระยะเวลาในการดำเนินการแก้ไขปัญหาเรื่องร้องเรียน รวมทั้งผู้รับผิดชอบ พร้อมแผนผังประกอบให้ชัดเจน ทั้งนี้ ในกรณีแก้ไขไม่แล้วเสร็จให้แจ้งความก้าวหน้าในการแก้ไขปัญหาให้กับผู้ร้องเรียนทราบเป็นระยะที่เหมาะสม พร้อมทั้งแนบรูปแสดงผังการรับเรื่องร้องเรียนของโครงการด้วย **(รูปที่ 8)**			

(นายบุญชัย จรัญวรพรรณ)
กรรมการผู้จัดการ
บริษัท ผลิตไฟฟ้าราชบุรี จำกัด

UNITED ANALYST AND ENGINEERING CONSULTANT COMPANY LIMITED

(นางศุภรัตน์ โชติสกุลรัตน์) (นางสาวนวรัตน์ เกี้ยวมาศ)
บุคคลธรรมดาผู้มีสิทธิจัดทำรายงาน
บริษัท ยูไนเต็ด แอนนาลิสต์ แอนด์ เอ็นจิเนียริ่ง คอนซัลแตนท์ จำกัด

ตารางที่ 3 ตารางสรุปมาตรการป้องกันและแก้ไขผลกระทบสิ่งแวดล้อม ระยะดำเนินการ โครงการโรงไฟฟ้าราชบุรี ของบริษัท ผลิตไฟฟ้าราชบุรี จำกัด ตั้งอยู่ที่ตำบลพิกุลทอง อำเภอเมือง จังหวัดราชบุรี

ผลกระทบสิ่งแวดล้อม	มาตรการป้องกันและแก้ไขผลกระทบสิ่งแวดล้อม			สถานที่ดำเนินการ	ระยะเวลา/ความถี่	ผู้รับผิดชอบ
1. คุณภาพอากาศ	1) จัดให้มีระบบ FGD เพื่อควบคุม SO_2 Emission ได้ร้อยละ 80 สำหรับโรงไฟฟ้าพลังความร้อน			พื้นที่โครงการ	ตลอดระยะเวลาดำเนินการ	บริษัท ผลิตไฟฟ้าราชบุรี จำกัด
	2) ปิดโรงไฟฟ้าหน่วยที่ระบบ FGD ไม่ทำงาน					
	3) ปิดโรงไฟฟ้าพลังความร้อน 1 หน่วย ในกรณีที่โรงไฟฟ้าพลังความร้อนร่วมต้องใช้น้ำมันดีเซลแทนก๊าซธรรมชาติ					
	4) ติดตั้งเตาเผาแบบ Low NOx Burner พร้อมทั้งใช้เทคนิค Flue Gas Recirculation และ Water Injection					
	5) ควบคุมการระบายสารมลพิษทางอากาศให้เป็นไปตามค่าควบคุมโดยอ้างอิงที่สภาวะมาตรฐาน อุณหภูมิ 25 องศาเซลเซียส ความดัน 1 บรรยากาศที่สภาวะแห้ง ดังนี้				ตลอดระยะเวลาดำเนินการ	บริษัท ผลิตไฟฟ้าราชบุรี จำกัด
	5.1) โรงไฟฟ้าพลังความร้อนร่วม					
	กรณีใช้ก๊าซธรรมชาติเป็นเชื้อเพลิง	**ค่าความเข้มข้น**	**ค่าอัตราการระบาย**	ปล่อง		
	ก๊าซออกไซด์ของไนโตรเจน (NOx)	120 ส่วนในล้านส่วน	55.7 กรัม/วินาที	- HRSG-C11		
	ก๊าซซัลเฟอร์ไดออกไซด์ (SO_2)	20 ส่วนในล้านส่วน	12.6 กรัม/วินาที	- HRSG-C12		
	ฝุ่นละอองรวม (TSP)	60 มิลลิกรัม/ลูกบาศก์เมตร	11.4 กรัม/วินาที	- HRSG-C21		
	กรณีใช้น้ำมันดีเซลเป็นเชื้อเพลิง	**ค่าความเข้มข้น**	**ค่าอัตราการระบาย**	- HRSG-C22		
	ก๊าซออกไซด์ของไนโตรเจน (NOx)	180 ส่วนในล้านส่วน	68.6 กรัม/วินาที	- HRSG-C31		
	ก๊าซซัลเฟอร์ไดออกไซด์ (SO_2)	260 ส่วนในล้านส่วน	129.0 กรัม/วินาที	- HRSG-C32		
	ฝุ่นละอองรวม (TSP)	120 มิลลิกรัม/ลูกบาศก์เมตร	22.8 กรัม/วินาที			

UNITED ANALYST AND ENGINEERING CONSULTANT COMPANY LIMITED

(นายบุญชัย จรัญวรพรรณ)
กรรมการผู้จัดการ
บริษัท ผลิตไฟฟ้าราชบุรี จำกัด

(นางศุภรัตน์ โชติสกุลรัตน์) (นางสาวนวรัตน์ เกี้ยวมาศ)
บุคคลธรรมดาผู้มีสิทธิจัดทำรายงาน
บริษัท ยูไนเต็ด แอนนาลิสต์ แอนด์ เอ็นจิเนียริ่ง คอนซัลแตนท์ จำกัด

ตารางที่ 3 ตารางสรุปมาตรการป้องกันและแก้ไขผลกระทบสิ่งแวดล้อม ระยะดำเนินการ โครงการโรงไฟฟ้าราชบุรี ของบริษัท ผลิตไฟฟ้าราชบุรี จำกัด ตั้งอยู่ที่ตำบลพิกุลทอง อำเภอเมือง จังหวัดราชบุรี

ผลกระทบสิ่งแวดล้อม	มาตรการป้องกันและแก้ไขผลกระทบสิ่งแวดล้อม			สถานที่ดำเนินการ	ระยะเวลา/ความถี่	ผู้รับผิดชอบ
	5.2) โรงไฟฟ้าพลังความร้อน					
	กรณีใช้ก๊าซธรรมชาติเป็นเชื้อเพลิง	**ค่าความเข้มข้น**	**ค่าอัตราการระบาย**	ปล่อง		
	ก๊าซออกไซด์ของไนโตรเจน (NOx)	120 ส่วนในล้านส่วน	126.0 กรัม/วินาที	- HRSG-TP1		
	ก๊าซซัลเฟอร์ไดออกไซด์ (SO_2)	20 ส่วนในล้านส่วน	29.2 กรัม/วินาที	- HRSG-TP2		
	ฝุ่นละอองรวม (TSP)	60 มิลลิกรัม/ลูกบาศก์เมตร	33.5 กรัม/วินาที			
	กรณีใช้น้ำมันเตาเป็นเชื้อเพลิง	**ค่าความเข้มข้น**	**ค่าอัตราการระบาย**			
	ก๊าซออกไซด์ของไนโตรเจน (NOx)	180 ส่วนในล้านส่วน	202 กรัม/วินาที			
	ก๊าซซัลเฟอร์ไดออกไซด์ (SO_2)	260 ส่วนในล้านส่วน	481 กรัม/วินาที			
	ฝุ่นละอองรวม (TSP)	120 มิลลิกรัม/ลูกบาศก์เมตร	67 กรัม/วินาที			
2. ระดับเสียง	1) สร้างแนวป้องกันเสียง (Noise Barrier) โดยรอบพื้นที่โครงการ			พื้นที่โครงการ	ตลอดระยะเวลาดำเนินการ	บริษัท ผลิตไฟฟ้าราชบุรี จำกัด
	2) ควรมีการประชาสัมพันธ์กับชุมชนใกล้เคียงเพื่อให้เกิดความเข้าใจโครงการมากขึ้น					
3. คุณภาพน้ำผิวดิน	1) บันทึกผลข้อมูลระบบบำบัดน้ำเสียทุกวัน			พื้นที่โครงการ	ตลอดระยะเวลาดำเนินการ	บริษัท ผลิตไฟฟ้าราชบุรี จำกัด
	2) มาตรการเสริมในการกำจัดฟอสเฟตจากน้ำที่ได้จากการหล่อเย็นโดยวิธีตกตะกอน หรือใช้ Non-Phosphate Inhibitor แทน					
	3) ควบคุมดูแลระบบบำบัดน้ำเสียของโครงการโดยเจ้าหน้าที่ซึ่งมีประสบการณ์และความชำนาญ					

UNITED ANALYST AND ENGINEERING CONSULTANT COMPANY LIMITED

(นายบุญชัย จรัญวรพรรณ)
กรรมการผู้จัดการ
บริษัท ผลิตไฟฟ้าราชบุรี จำกัด

(นางศุภรัตน์ โชติสกุลรัตน์) (นางสาวนวรัตน์ เกี้ยวมาศ)
บุคคลธรรมดาผู้มีสิทธิจัดทำรายงาน
บริษัท ยูไนเต็ด แอนนาลิสต์ แอนด์ เอ็นจิเนียริ่ง คอนซัลแตนท์ จำกัด

ตารางที่ 3 ตารางสรุปมาตรการป้องกันและแก้ไขผลกระทบสิ่งแวดล้อม ระยะดำเนินการ โครงการโรงไฟฟ้าราชบุรี ของบริษัท ผลิตไฟฟ้าราชบุรี จำกัด ตั้งอยู่ที่ตำบลพิกุลทอง อำเภอเมือง จังหวัดราชบุรี

ผลกระทบสิ่งแวดล้อม	มาตรการป้องกันและแก้ไขผลกระทบสิ่งแวดล้อม	สถานที่ดำเนินการ	ระยะเวลา/ความถี่	ผู้รับผิดชอบ
	4) ตรวจสอบคุณภาพน้ำทิ้งจากระบบบำบัดอย่างสม่ำเสมอทุกวัน โดยควบคุมให้เป็นไปตามเกณฑ์มาตรฐานที่กำหนด ได้แก่ - มาตรฐานน้ำทิ้งที่ระบายออกจากโรงงานของกระทรวงอุตสาหกรรม - มาตรฐานคุณภาพน้ำทิ้งในทางน้ำชลประทานของกรมชลประทาน หรือตามกฎหมายที่เกี่ยวข้องฉบับล่าสุด			
4. คุณภาพดิน	1) ใช้ปูนขาวช่วยปรับสภาพดิน	พื้นที่โครงการ	ตลอดระยะเวลาดำเนินการ	บริษัท ผลิตไฟฟ้าราชบุรี จำกัด
	2) ใช้น้ำมันเชื้อเพลิงที่มีซัลเฟอร์ต่ำ จะช่วยลดมลพิษต่างๆ ได้มากขึ้น			
	3) ควบคุมการระบายก๊าซ SO_2 ตามมาตรฐานที่กำหนด			
5. สิ่งมีชีวิตในน้ำและการประมง	1) สร้างบ่อกักน้ำเพื่อลดอุณหภูมิก่อนปล่อยน้ำ	พื้นที่โครงการ	ตลอดระยะเวลาดำเนินการ	บริษัท ผลิตไฟฟ้าราชบุรี จำกัด
	2) น้ำเสียควรได้รับการบำบัดก่อนปล่อยน้ำทิ้งลงสู่แหล่งน้ำธรรมชาติ			
	3) ใช้ตาข่ายเหล็กขนาดตาห่างไม่น้อยกว่า 0.5 เซนติเมตร กั้นปากท่อน้ำที่จะดูดไปใช้ในโรงงานเพื่อป้องกันสัตว์น้ำวัยอ่อนที่หลุดเข้ามาภายใน Water Intake	สถานีสูบน้ำ		
6. ป่าไม้และสัตว์ป่า	1) ควรมีพื้นที่กันชน (Buffer Zone) และไม่ควรรบกวนแหล่งที่พักอาศัยของสัตว์ให้มากนัก	พื้นที่โครงการ	ตลอดระยะเวลาดำเนินการ	บริษัท ผลิตไฟฟ้าราชบุรี จำกัด
	2) ควรหลีกเลี่ยงการตัดต้นไม้และไม้พุ่ม			
	3) ไม่ควรถมคูคลอง เพื่อทำถนน			
	4) ก่อสร้างให้เกิดเสียงน้อยที่สุด			

UNITED ANALYST AND ENGINEERING CONSULTANT COMPANY LIMITED

(นายบุญชัย จรัญวรพรรณ)
กรรมการผู้จัดการ
บริษัท ผลิตไฟฟ้าราชบุรี จำกัด

(นางศุภรัตน์ โชติสกุลรัตน์) (นางสาวนวรัตน์ เกี้ยวมาศ)
บุคคลธรรมดาผู้มีสิทธิจัดทำรายงาน
บริษัท ยูไนเต็ด แอนนาลิสต์ แอนด์ เอ็นจิเนียริ่ง คอนซัลแตนท์ จำกัด

ตารางที่ 3 ตารางสรุปมาตรการป้องกันและแก้ไขผลกระทบสิ่งแวดล้อม ระยะดำเนินการ โครงการโรงไฟฟ้าราชบุรี ของบริษัท ผลิตไฟฟ้าราชบุรี จำกัด ตั้งอยู่ที่ตำบลพิกุลทอง อำเภอเมือง จังหวัดราชบุรี

ผลกระทบสิ่งแวดล้อม	มาตรการป้องกันและแก้ไขผลกระทบสิ่งแวดล้อม	สถานที่ดำเนินการ	ระยะเวลา/ความถี่	ผู้รับผิดชอบ
	5) ปลูกไม้พุ่มรอบโครงการแต่ไม่ต้องปลูกบริเวณพื้นที่กันชน			
	6) มีพื้นที่เฉพาะสำหรับทิ้งน้ำมันเครื่องและน้ำมันเชื้อเพลิง			
	7) จัดให้มีการติดตามตรวจสอบจำนวนชนิด และความหลากหลาย ของสัตว์ป่าที่พบในบริเวณรอบโรงไฟฟ้าเพื่อเป็นฐานข้อมูลสำหรับการศึกษาผลกระทบที่อาจเกิดขึ้นในระยะยาว			
7. การใช้ประโยชน์ที่ดิน	1) การควบคุมและบำบัดอากาศเสียและน้ำทิ้งอย่างมีประสิทธิภาพ	พื้นที่โครงการ	ตลอดระยะเวลาดำเนินการ	บริษัท ผลิตไฟฟ้าราชบุรี จำกัด
	2) การเตรียมจัดหาน้ำใช้ของโครงการในช่วงฤดูแล้ง			
	3) การแจ้งชุมชนถึงข้อเท็จจริงเกี่ยวกับมาตรการควบคุมมลภาวะของโครงการ			
8. การเกษตรกรรม	1) การควบคุมและบำบัดอากาศเสียจำพวก NOx และ SO_2 ให้อยู่ในระดับต่ำกว่ามาตรฐาน	พื้นที่โครงการ	ตลอดระยะเวลาดำเนินการ	บริษัท ผลิตไฟฟ้าราชบุรี จำกัด
	2) การเตรียมจัดหาน้ำใช้ของโครงการเพิ่มเติมในช่วงฤดูแล้ง			
9. การคมนาคม	1) การเตรียมรถโดยสารสำหรับรับส่งเจ้าหน้าที่	เส้นทางคมนาคมและพื้นที่โครงการ	ตลอดระยะเวลาดำเนินการ	บริษัท ผลิตไฟฟ้าราชบุรี จำกัด
	2) ควบคุมและกำชับให้พนักงานขับรถและเจ้าหน้าที่ขับรถด้วยความระมัดระวังและปฏิบัติตามสัญญาณจราจร			
10. การใช้น้ำ	1) การจัดการอ่างเก็บน้ำ 2 อ่าง ทางตอนเหนือของแม่น้ำแม่กลอง	อ่างเก็บน้ำทางตอนเหนือของแม่น้ำแม่กลอง	ตลอดระยะเวลาดำเนินการ	บริษัท ผลิตไฟฟ้าราชบุรี จำกัด

UNITED ANALYST AND ENGINEERING CONSULTANT COMPANY LIMITED

(นายบุญชัย จรัญวรพรรณ)
กรรมการผู้จัดการ
บริษัท ผลิตไฟฟ้าราชบุรี จำกัด

(นางศุภรัตน์ โชติสกุลรัตน์) (นางสาวนวรัตน์ เกี้ยวมาศ)
บุคคลธรรมดาผู้มีสิทธิจัดทำรายงาน
บริษัท ยูไนเต็ด แอนนาลิสต์ แอนด์ เอ็นจิเนียริ่ง คอนซัลแตนท์ จำกัด

ตารางที่ 3 ตารางสรุปมาตรการป้องกันและแก้ไขผลกระทบสิ่งแวดล้อม ระยะดำเนินการ โครงการโรงไฟฟ้าราชบุรี ของบริษัท ผลิตไฟฟ้าราชบุรี จำกัด ตั้งอยู่ที่ตำบลพิกุลทอง อำเภอเมือง จังหวัดราชบุรี

ผลกระทบสิ่งแวดล้อม	มาตรการป้องกันและแก้ไขผลกระทบสิ่งแวดล้อม	สถานที่ดำเนินการ	ระยะเวลา/ความถี่	ผู้รับผิดชอบ
11. การควบคุมน้ำท่วมและการระบายน้ำ	1) บำรุงรักษาคันดินและระบบระบายน้ำรอบโรงไฟฟ้า เพื่อรองรับน้ำผ่นในพื้นที่ลงสู่อ่างเก็บน้ำฝนซึ่งเชื่อมต่อกับระบบระบายน้ำของพื้นที่ชลประทานให้ใช้งานได้ดีอยู่เสมอ รวมทั้งจัดเตรียมแผนป้องกันน้ำท่วม	พื้นที่โครงการ	ตลอดระยะเวลาดำเนินการ	บริษัท ผลิตไฟฟ้าราชบุรี จำกัด
12. การสาธารณสุข	1) จัดให้มีระบบเตือนภัยล่วงหน้าเมื่อมลพิษในอากาศมีแนวโน้มว่าจะสูงขึ้น	พื้นที่โครงการ	ตลอดระยะเวลาดำเนินการ	บริษัท ผลิตไฟฟ้าราชบุรี จำกัด
	2) เก็บข้อมูลด้านสุขภาพ โดยเฉพาะโรคที่เกี่ยวกับทางเดินหายใจ สำหรับประชาชนที่อาศัยอยู่ในเขตที่คาดว่าจะได้รับผลกระทบจากโรงไฟฟ้า			
13. การสุขาภิบาลและการกำจัดของเสีย	1) คัดแยกประเภทของเสียและจัดหาภาชนะรองรับของเสียในบริเวณภายในพื้นที่โครงการ ดังนี้ - ของเสียทั่วไป จัดส่งหน่วยงานท้องถิ่นหรือเอกชนผู้รับขนส่งไปบำบัดหรือกำจัดของเสียอย่างถูกหลักสุขาภิบาลที่ได้รับอนุญาตตามกฎหมายจากหน่วยงานอนุญาต - ของเสียอันตราย จัดเก็บไว้ในอาคารเก็บของเสียอันตรายและสารเคมี เพื่อรอการขนส่งไปบำบัดหรือกำจัดโดยบริษัทเอกชนที่ได้รับอนุญาตจากกรมโรงงานอุตสาหกรรม - ของเสียที่นำกลับมาใช้ใหม่ได้ ให้คัดแยกเพื่อนำกลับมาใช้ประโยชน์หรือจำหน่ายต่อไป เช่น การจัดตั้งธนาคารขยะรีไซเคิล	พื้นที่โครงการ	ตลอดระยะเวลาดำเนินการ	บริษัท ผลิตไฟฟ้าราชบุรี จำกัด

UNITED ANALYST AND ENGINEERING CONSULTANT COMPANY LIMITED

(นายบุญชัย จรัญวรพรรณ)
กรรมการผู้จัดการ
บริษัท ผลิตไฟฟ้าราชบุรี จำกัด

(นางศุภรัตน์ โชติสกุลรัตน์) (นางสาวนวรัตน์ เกี้ยวมาศ)
บุคคลธรรมดาผู้มีสิทธิจัดทำรายงาน
บริษัท ยูไนเต็ด แอนนาลิสต์ แอนด์ เอ็นจิเนียริ่ง คอนซัลแตนท์ จำกัด

ตารางที่ 3 ตารางสรุปมาตรการป้องกันและแก้ไขผลกระทบสิ่งแวดล้อม ระยะดำเนินการ โครงการโรงไฟฟ้าราชบุรี ของบริษัท ผลิตไฟฟ้าราชบุรี จำกัด ตั้งอยู่ที่ตำบลพิกุลทอง อำเภอเมือง จังหวัดราชบุรี

ผลกระทบสิ่งแวดล้อม	มาตรการป้องกันและแก้ไขผลกระทบสิ่งแวดล้อม	สถานที่ดำเนินการ	ระยะเวลา/ความถี่	ผู้รับผิดชอบ
	2) ต้องจัดการแผงเซลล์แสงอาทิตย์และอุปกรณ์อื่นๆ ที่ชำรุดหรือหมดอายุการใช้งานดังนี้ - คัดแยกประเภทของเสีย และพิจารณาเลือกการจัดการแผงเซลล์แสงอาทิตย์ รวมทั้งอุปกรณ์ไฟฟ้าและอิเลคทรอนิกส์ที่เกี่ยวข้องด้วยวิธีนำกลับมาใช้ใหม่ (Recycling Method) เป็นลำดับแรก โดยให้ดำเนินการโดยบริษัทเอกชนผู้รับขนส่งและบำบัดหรือกำจัดของเสียที่ได้รับอนุญาตจากกรมโรงงานอุตสาหกรรมประเภท 106			
	- กรณีส่งกำจัดภายในประเทศ ให้ดำเนินการโดยบริษัทเอกชนผู้รับขนส่งและบำบัดหรือกำจัดของเสียที่ได้รับอนุญาตจากกรมโรงงานอุตสาหกรรมประเภท 101 และ 105 เพื่อดำเนินการฝังกลบในหลุมฝังกลบของเสียอันตราย (Secure Land Fill) หรือเผาทำลายด้วยเตาเผาเฉพาะของเสียอันตราย หรือจัดการโดยวิธีอื่นตามกฎหมายว่าด้วยโรงงาน และแจ้งสำนักงานคณะกรรมการกำกับกิจการพลังงานทราบเป็นประจำทุกปี			
	- กรณีส่งออกไปจัดการนอกประเทศ ต้องปฏิบัติให้เป็นไปตามกฎหมายว่าด้วยวัตถุอันตรายและข้อกำหนดระหว่างประเทศ ทั้งนี้ เมื่อดำเนินการแล้วเสร็จให้แจ้งสำนักงานคณะกรรมการกำกับกิจการพลังงานทราบภายใน 30 วันนับจากที่มีการส่งออกไปจัดการนอกประเทศ			
14. อาชีวอนามัยและความปลอดภัย	1) จัดให้มีมาตรการป้องกันอันตรายและควบคุมดูแลด้านความปลอดภัยในการทำงานให้กับคนงานและพนักงานในการปฏิบัติงาน รวมถึงให้มีการบริหารจัดการความปลอดภัยในการทำงานเกี่ยวกับการก่อสร้างอย่างเป็นระบบและมีประสิทธิภาพ ให้เป็นไปตามพระราชบัญญัติความปลอดภัย อาชีวอนามัยและสภาพแวดล้อมในการทำงาน พ.ศ. 2554	พื้นที่โครงการ	ตลอดระยะเวลาดำเนินการ	บริษัท ผลิตไฟฟ้าราชบุรี จำกัด

UNITED ANALYST AND ENGINEERING CONSULTANT COMPANY LIMITED

(นายบุญชัย จรัญวรพรรณ)
กรรมการผู้จัดการ
บริษัท ผลิตไฟฟ้าราชบุรี จำกัด

(นางศุภรัตน์ โชติสกุลรัตน์) (นางสาวนวรัตน์ เกี้ยวมาศ)
บุคคลธรรมดาผู้มีสิทธิจัดทำรายงาน
บริษัท ยูไนเต็ด แอนนาลิสต์ แอนด์ เอ็นจิเนียริ่ง คอนซัลแตนท์ จำกัด

ตารางที่ 3 ตารางสรุปมาตรการป้องกันและแก้ไขผลกระทบสิ่งแวดล้อม ระยะดำเนินการ โครงการโรงไฟฟ้าราชบุรี ของบริษัท ผลิตไฟฟ้าราชบุรี จำกัด ตั้งอยู่ที่ตำบลพิกุลทอง อำเภอเมือง จังหวัดราชบุรี

ผลกระทบสิ่งแวดล้อม	มาตรการป้องกันและแก้ไขผลกระทบสิ่งแวดล้อม	สถานที่ดำเนินการ	ระยะเวลา/ความถี่	ผู้รับผิดชอบ
	2) กำหนดนโยบายทางด้านความปลอดภัยและอาชีวอนามัย ให้สอดคล้องกันนโยบายทางด้านความปลอดภัยของการไฟฟ้าฝ่ายผลิตแห่งประเทศไทย			
	3) ตั้งแผนกความปลอดภัยและอาชีวอนามัย			
	4) ตั้งคณะกรรมการความปลอดภัย อาชีวอนามัย และสภาพแวดล้อมในการทำงาน เพื่อกำหนดนโยบาย วางแผนและจัดการด้านอาชีวอนามัยและความปลอดภัย			
	5) จัดให้มีการประชุมคณะกรรมการความปลอดภัยและอาชีวอนามัยเป็นประจำ อย่างน้อยเดือนละ 1 ครั้ง			
	6) จัดวางระบบสำหรับการรายงานทางด้านสุขภาพอนามัยของพนักงาน รายงานอุบัติเหตุและการสืบสวนอุบัติเหตุ			
	7) จัดเตรียมแบบฟอร์มที่เหมาะสมและมีการติดตามผล			
	8) จัดให้มีเวลาและสถานที่สำหรับให้พนักงานได้มีโอกาสแสดงความคิดเห็นด้านสุขภาพอนามัยและความปลอดภัย			
	9) จัดให้มีการประเมินผลโครงการด้านความปลอดภัยและอาชีวอนามัย			
	10) จัดสภาพการทำงานที่ปลอดภัยและสภาพแวดล้อมการทำงานที่ถูกสุขลักษณะสำหรับพนักงานทุกคน			
	11) มีการตรวจสอบทางด้านความปลอดภัย และตรวจวัดอันตรายจากสิ่งแวดล้อม			
	12) มีการตรวจสุขภาพ และมีโครงการในการเฝ้าระวังโรค			
	13) มีการจัดเครื่องมือปฐมพยาบาลเบื้องต้นและการฝึกอบรมปฏิบัติด้วย			
	14) จัดให้มีการปฐมนิเทศทางด้านสุขภาพอนามัยและความปลอดภัยของพนักงานใหม่ทุกคน			

UNITED ANALYST AND ENGINEERING CONSULTANT COMPANY LIMITED

(นายบุญชัย จรัญวรพรรณ)
กรรมการผู้จัดการ
บริษัท ผลิตไฟฟ้าราชบุรี จำกัด

(นางศุภรัตน์ โชติสกุลรัตน์) (นางสาวนวรัตน์ เกี้ยวมาศ)
บุคคลธรรมดาผู้มีสิทธิจัดทำรายงาน
บริษัท ยูไนเต็ด แอนนาลิสต์ แอนด์ เอ็นจิเนียริ่ง คอนซัลแตนท์ จำกัด

ตารางที่ 3 ตารางสรุปมาตรการป้องกันและแก้ไขผลกระทบสิ่งแวดล้อม ระยะดำเนินการ โครงการโรงไฟฟ้าราชบุรี ของบริษัท ผลิตไฟฟ้าราชบุรี จำกัด ตั้งอยู่ที่ตำบลพิกุลทอง อำเภอเมือง จังหวัดราชบุรี

ผลกระทบสิ่งแวดล้อม	มาตรการป้องกันและแก้ไขผลกระทบสิ่งแวดล้อม	สถานที่ดำเนินการ	ระยะเวลา/ความถี่	ผู้รับผิดชอบ
	15) วางแผนทางการใช้เครื่องป้องกันอันตรายส่วนบุคคล			
	16) จัดให้มีคู่มือเกี่ยวกับกฎความปลอดภัยให้กับพนักงานทุกคน			
	17) จัดให้มีการดูแลความเป็นระเบียบเรียบร้อยภายในโรงงาน (Housekeeping)			
	18) จัดให้มีโครงการป้องกันอันตรายจากไฟฟ้าและวัตถุอันตราย			
	19) ดำเนินการให้มีแผนปฏิบัติการตอบโต้ภาวะฉุกเฉิน			
	20) จัดให้มีโครงการป้องกันอัคคีภัยและการรักษาความปลอดภัย			
	21) ติดตั้งอุปกรณ์ป้องกัน ควบคุม ระงับอัคคีภัย และไฟฉุกเฉินตามจุดต่างๆ และตรวจสอบให้อยู่ในสภาพที่ดีพร้อมใช้งานได้ทันที			
	22) จัดให้มีการฝึกซ้อมดับเพลิงเป็นประจำทุกปีตามแผนการฝึกซ้อมประจำปีในทุกพื้นที่ของโรงไฟฟ้าราชบุรี			
	23) ดำเนินการตามมาตรฐานด้านความปลอดภัย อาชีวอนามัย และสภาพแวดล้อมในการทำงาน โดยจัดเตรียมอุปกรณ์คุ้มครองอันตรายส่วนบุคคลให้กับพนักงาน อีกทั้งมีการติดตั้งป้ายเตือน สัญญาณเตือนภัยและอุปกรณ์เตือนภัยต่างๆ ตามมาตรฐานที่กฎหมายกำหนด			
	24) จัดตั้งมาตรการควบคุมอย่างเข้มงวดต่อการดื่มสุรา การใช้ยาเสพติด การเล่นการพนัน หรือการกระทำผิดกฎหมายอื่นๆ			
	25) จัดให้มีการตรวจสุขภาพประจำปี และตรวจสุขภาพตามลักษณะงานให้กับพนักงานเป็นประจำทุกปี			

UNITED ANALYST AND ENGINEERING CONSULTANT COMPANY LIMITED

(นายบุญชัย จรัญวรพรรณ)
กรรมการผู้จัดการ
บริษัท ผลิตไฟฟ้าราชบุรี จำกัด

(นางศุภรัตน์ โชติสกุลรัตน์) (นางสาวนวรัตน์ เกี้ยวมาศ)
บุคคลธรรมดาผู้มีสิทธิจัดทำรายงาน
บริษัท ยูไนเต็ด แอนนาลิสต์ แอนด์ เอ็นจิเนียริ่ง คอนซัลแตนท์ จำกัด

ตารางที่ 3 ตารางสรุปมาตรการป้องกันและแก้ไขผลกระทบสิ่งแวดล้อม ระยะดำเนินการ โครงการโรงไฟฟ้าราชบุรี ของบริษัท ผลิตไฟฟ้าราชบุรี จำกัด ตั้งอยู่ที่ตำบลพิกุลทอง อำเภอเมือง จังหวัดราชบุรี

ผลกระทบสิ่งแวดล้อม	มาตรการป้องกันและแก้ไขผลกระทบสิ่งแวดล้อม	สถานที่ดำเนินการ	ระยะเวลา/ความถี่	ผู้รับผิดชอบ
	26) จัดให้มีการติดตามตรวจสอบด้านความปลอดภัย อาชีวอนามัย และสิ่งแวดล้อมในสถานประกอบการเป็นประจำ			
	27) จัดให้มีเครื่องมือปฐมพยาบาลเบื้องต้น			
	28) เนื่องจากพื้นที่โครงการระบบผลิตไฟฟ้าพลังงานแสงอาทิตย์แบบลอยน้ำตั้งอยู่ภายในพื้นที่โรงไฟฟ้าราชบุรี ซึ่งมีสถานพยาบาลและพยาบาลวิชาชีพอยู่ประจำในเวลาทำการ ในกรณีเกิดการเจ็บป่วยฉุกเฉินหรือเกิดอุบัติเหตุ ผู้ปฏิบัติงานของโครงการฯ สามารถเข้ารับการปฐมพยาบาลและรักษาเบื้องต้นในสถานพยาบาลของโรงไฟฟ้าราชบุรีได้ และจัดให้มีแผนการประสานงานกับโรงพยาบาลใกล้เคียงกรณีต้องส่งต่อผู้ป่วย เพื่อลดผลกระทบต่อการให้บริการของโรงพยาบาลส่งเสริมสุขภาพในชุมชน			
15. ประวัติศาสตร์/โบราณคดี	1) การควบคุมแหล่งกำเนิดมลภาวะอากาศ	พื้นที่โครงการ	ตลอดระยะเวลาดำเนินการ	บริษัท ผลิตไฟฟ้าราชบุรี จำกัด
16. การท่องเที่ยว พักผ่อนหย่อนใจ และพื้นที่สีเขียว	1) ควรจัดให้มีพื้นที่สีเขียวอย่างน้อยร้อยละ 5 ของพื้นที่โครงการ โดยพิจารณาพันธุ์ไม้ที่จะปลูกตามลักษณะการใช้ประโยชน์ของแต่ละพื้นที่ เช่น แนวกันเสียง พิจารณาพันธุ์ไม้โตเร็วและมีทรงพุ่มหนา สามารถป้องกันเสียงไปกระทบต่อชุมชนโดยรอบ ได้แก่ สะเดา อโศกอินเดีย บริเวณพื้นที่พักผ่อนและสันทนาการเลือกพันธุ์ไม้ที่ให้ร่มเงา มีดอกสวยงาม ได้แก่ ไกรทอง นนทรี หางนกยูงฝรั่ง ชมพูพันธ์ทิพย์ เหลืองปรีดียาธร ตาลโตนด เป็นต้น (รูปที่ 5 และ รูปที่ 6)	พื้นที่โครงการ	ตลอดระยะเวลาดำเนินการ	บริษัท ผลิตไฟฟ้าราชบุรี จำกัด
	2) การพัฒนารูปแบบต่างๆ ของศาลารองรับการพักผ่อนหย่อนใจในบริเวณที่เหมาะสมภายในพื้นที่โครงการ			

UNITED ANALYST AND ENGINEERING CONSULTANT COMPANY LIMITED

(นายบุญชัย จรัญวรพรรณ)
กรรมการผู้จัดการ
บริษัท ผลิตไฟฟ้าราชบุรี จำกัด

(นางศุภรัตน์ โชติสกุลรัตน์) (นางสาวนวรัตน์ เกี้ยวมาศ)
บุคคลธรรมดาผู้มีสิทธิจัดทำรายงาน
บริษัท ยูไนเต็ด แอนนาลิสต์ แอนด์ เอ็นจิเนียริ่ง คอนซัลแตนท์ จำกัด

ตารางที่ 3 ตารางสรุปมาตรการป้องกันและแก้ไขผลกระทบสิ่งแวดล้อม ระยะดำเนินการ โครงการโรงไฟฟ้าราชบุรี ของบริษัท ผลิตไฟฟ้าราชบุรี จำกัด ตั้งอยู่ที่ตำบลพิกุลทอง อำเภอเมือง จังหวัดราชบุรี

ผลกระทบสิ่งแวดล้อม	มาตรการป้องกันและแก้ไขผลกระทบสิ่งแวดล้อม	สถานที่ดำเนินการ	ระยะเวลา/ความถี่	ผู้รับผิดชอบ
	3) จัดตั้งพื้นที่แสดงนิทรรศการเพื่อเผยแพร่บทบาทที่สำคัญของบริษัท ผลิตไฟฟ้าราชบุรี จำกัด ที่มีต่อการจัดการด้านพลังงาน สิ่งแวดล้อม และชุมชน			
	4) กำจัดวัชพืช และตัดแต่งกิ่งไม้ยืนต้น ไม้ดอก ไม้พุ่ม ตามรูปลักษณะของต้นไม้ชนิดนั้นๆ เพื่อให้มีความสะอาดสวยงามและปลอดภัยอยู่เสมอ เว้นพื้นที่ Buffer Zone			
	5) ดูแล บำรุงรักษาต้นไม้ในพื้นที่สีเขียวเพื่อให้มีความสมบูรณ์อยู่เสมอ			
	6) กรณีต้นไม้ตายหรือได้รับความเสียหาย ต้องทำการปลูกต้นไม้ทดแทนเพื่อรักษาและคงสภาพพื้นที่สีเขียวให้ไม่น้อยกว่าสัดส่วนที่กำหนด • กรณีต้นไม้ที่มีความสูงน้อยกว่า 3 เมตร ต้องดำเนินการปลูกทดแทนภายใน 30 วัน • กรณีต้นไม้ที่สูงตั้งแต่ 3 เมตรขึ้นไป ต้องดำเนินการปรับสภาพพื้นที่และปลูกทดแทนภายใน 45 วัน โดยกล้าไม้ที่นำมาปลูกต้องมีความสูงมากกว่า 1 เมตรและจะต้องดูแลบำรุงรักษาให้ต้นไม้เจริญเติบโตได้อย่างดี			

UNITED ANALYST AND ENGINEERING CONSULTANT COMPANY LIMITED

(นายบุญชัย จรัญวรพรรณ)
กรรมการผู้จัดการ
บริษัท ผลิตไฟฟ้าราชบุรี จำกัด

(นางศุภรัตน์ โชติสกุลรัตน์) (นางสาวนวรัตน์ เกี้ยวมาศ)
บุคคลธรรมดาผู้มีสิทธิจัดทำรายงาน
บริษัท ยูไนเต็ด แอนนาลิสต์ แอนด์ เอ็นจิเนียริ่ง คอนซัลแตนท์ จำกัด

ตารางที่ 3 ตารางสรุปมาตรการป้องกันและแก้ไขผลกระทบสิ่งแวดล้อม ระยะดำเนินการ โครงการโรงไฟฟ้าราชบุรี ของบริษัท ผลิตไฟฟ้าราชบุรี จำกัด ตั้งอยู่ที่ตำบลพิกุลทอง อำเภอเมือง จังหวัดราชบุรี

ผลกระทบสิ่งแวดล้อม	มาตรการป้องกันและแก้ไขผลกระทบสิ่งแวดล้อม	สถานที่ดำเนินการ	ระยะเวลา/ความถี่	ผู้รับผิดชอบ
17. มลทัศน์ทางสายตา	1) กำหนดให้มีการตรวจสอบการใช้ประโยชน์ที่ดินรอบๆ โครงการระบบผลิตไฟฟ้าพลังงานแสงอาทิตย์แบบลอยน้ำ เพื่อประเมินผลกระทบที่อาจเกิดขึ้นต่อพื้นที่อ่อนไหวโดยรอบ ภายในรัศมี 500 เมตร (รูปที่ 7)	ภายในรัศมี 500 เมตรจากพื้นที่ติดตั้งระบบผลิตไฟฟ้าจากพลังงานแสงอาทิตย์แบบลอยน้ำ	ตลอดระยะเวลาดำเนินการ	บริษัท ผลิตไฟฟ้าราชบุรี จำกัด
	2) กรณีมีข้อร้องเรียนเกี่ยวกับปัญหาแสงสะท้อนที่อาจเกิดขึ้นจากกิจกรรมของโครงการ ให้เร่งดำเนินการปรับปรุงแก้ไขปัญหานั้นโดยเร็ว และชี้แจงผู้ร้องให้ทราบความคืบหน้าในการแก้ไขปัญหานั้น พร้อมรายงานต่อหน่วยงานกำกับดูแลที่เกี่ยวข้องเพื่อทราบโดยเร็ว	พื้นที่โครงการ	ตลอดระยะเวลาดำเนินการ	บริษัท ผลิตไฟฟ้าราชบุรี จำกัด

(นายบุญชัย จรัญวรพรรณ)
กรรมการผู้จัดการ
บริษัท ผลิตไฟฟ้าราชบุรี จำกัด

UNITED ANALYST AND ENGINEERING CONSULTANT COMPANY LIMITED

(นางศุภรัตน์ โชติสกุลรัตน์) (นางสาวนวรัตน์ เกี้ยวมาศ)
บุคคลธรรมดาผู้มีสิทธิจัดทำรายงาน
บริษัท ยูไนเต็ด แอนนาลิสต์ แอนด์ เอ็นจิเนียริ่ง คอนซัลแตนท์ จำกัด

ตารางที่ 3 ตารางสรุปมาตรการป้องกันและแก้ไขผลกระทบสิ่งแวดล้อม ระยะดำเนินการ โครงการโรงไฟฟ้าราชบุรี ของบริษัท ผลิตไฟฟ้าราชบุรี จำกัด ตั้งอยู่ที่ตำบลพิกุลทอง อำเภอเมือง จังหวัดราชบุรี

ผลกระทบสิ่งแวดล้อม	มาตรการป้องกันและแก้ไขผลกระทบสิ่งแวดล้อม	สถานที่ดำเนินการ	ระยะเวลา/ความถี่	ผู้รับผิดชอบ
18. สภาพเศรษฐกิจ-สังคม	1) พัฒนาโครงการเข้าถึงชุมชนอย่างต่อเนื่อง	พื้นที่ชุมชนโดยรอบโครงการ	ตลอดระยะเวลาดำเนินการ	บริษัท ผลิตไฟฟ้าราชบุรี จำกัด
	2) โครงการสนับสนุนฝึกอบรมแรงงานหนุ่มสาวให้สามารถทำงานในโรงไฟฟ้าได้			
	3) ปรับปรุงคุณภาพชีวิตของชุมชน			
	4) กำหนดมาตรการในการพิจารณารับคนในท้องถิ่นที่มีคุณสมบัติเหมาะสมตามความต้องการของบริษัทเข้าทำงานเป็นอันดับแรกเพื่อช่วยคนในท้องถิ่นมีงานทำและเพื่อทัศนคติที่ดีต่อโครงการ และลดผลกระทบต่อความสัมพันธ์ของประชาชนและชุมชน โดยให้มีการประชาสัมพันธ์ให้ชุมชนทราบในช่วงที่มีตำแหน่งงานว่าง			
	5) กำหนดแผนการรับเรื่องร้องเรียน โดยระบุช่องทางการรับเรื่องร้องเรียน ขั้นตอน และระยะเวลาในการดำเนินการแก้ไขปัญหาเรื่องร้องเรียน รวมทั้งผู้รับผิดชอบพร้อมแผนผังประกอบให้ชัดเจน ทั้งนี้ ในกรณีแก้ไขไม่แล้วเสร็จให้แจ้งความก้าวหน้าในการแก้ไขปัญหาให้กับผู้ร้องเรียนทราบเป็นระยะที่เหมาะสม พร้อมทั้งแนบรูปแสดงผังการรับเรื่องร้องเรียนของโครงการด้วย			

(นายบุญชัย จรัญวรพรรณ)
กรรมการผู้จัดการ
บริษัท ผลิตไฟฟ้าราชบุรี จำกัด

UNITED ANALYST AND ENGINEERING CONSULTANT COMPANY LIMITED

(นางศุภรัตน์ โชติสกุลรัตน์) (นางสาวนวรัตน์ เกี้ยวมาศ)
บุคคลธรรมดาผู้มีสิทธิจัดทำรายงาน
บริษัท ยูไนเต็ด แอนนาลิสต์ แอนด์ เอ็นจิเนียริ่ง คอนซัลแตนท์ จำกัด

ตารางที่ 3 ตารางสรุปมาตรการป้องกันและแก้ไขผลกระทบสิ่งแวดล้อม ระยะดำเนินการ โครงการโรงไฟฟ้าราชบุรี ของบริษัท ผลิตไฟฟ้าราชบุรี จำกัด ตั้งอยู่ที่ตำบลพิกุลทอง อำเภอเมือง จังหวัดราชบุรี

ผลกระทบสิ่งแวดล้อม	มาตรการป้องกันและแก้ไขผลกระทบสิ่งแวดล้อม	สถานที่ดำเนินการ	ระยะเวลา/ความถี่	ผู้รับผิดชอบ
	6) จัดให้มีคณะกรรมการ หรือคณะทำงาน หรือคณะผู้ตรวจการ เพื่อร่วมติดตาม ตรวจสอบการดำเนินงานและพัฒนาสิ่งแวดล้อมชุมชนโรงไฟฟ้าราชบุรี โดยประกอบด้วยผู้แทนประชาชน ผู้นำชุมชน หน่วยงานภาครัฐ หน่วยงานในท้องถิ่น และบริษัทเจ้าของโครงการฯ โดยมีสัดส่วนกรรมการจากภาคประชาชนอย่างน้อยเกินกึ่งหนึ่งของผู้แทนทุกภาคส่วนรวมกัน และมีวาระการดำรงตำแหน่งคราวละ 4 ปี นับตั้งแต่วันที่ได้รับการแต่งตั้ง ซึ่งมีอำนาจหน้าที่ ดังนี้ • ติดตามตรวจสอบการดำเนินการของโรงไฟฟ้า ให้เป็นไปตามมาตรการการป้องกัน แก้ไขและลดผลกระทบสิ่งแวดล้อม และแผนปฏิบัติการตรวจติดตามคุณภาพสิ่งแวดล้อมของโรงไฟฟ้าราชบุรี ตามที่ระบุในรายงานการวิเคราะห์ผลกระทบสิ่งแวดล้อม • เป็นองค์กรกลางในการติดต่อประสานงานกับโรงไฟฟ้า ในการตรวจสอบด้านสิ่งแวดล้อมของโรงไฟฟ้า เผยแพร่ข้อมูลข่าวสาร ข้อเท็จจริง ความเห็น ข้อเสนอแนะ การดำเนินงานด้านสิ่งแวดล้อมโรงไฟฟ้าต่อคณะกรรมการร่วมติดตามตรวจสอบการดำเนินงาน และพัฒนาสิ่งแวดล้อมชุมชนโรงไฟฟ้าราชบุรี และสาธารณะ • ออกระเบียบต่างๆ เพื่อให้การดำเนินงานเป็นไปตามวัตถุประสงค์ • แต่งตั้งคณะทำงาน เพื่อช่วยปฏิบัติหน้าที่ตามความจำเป็น			

(นายบุญชัย จรัญวรพรรณ)
กรรมการผู้จัดการ
บริษัท ผลิตไฟฟ้าราชบุรี จำกัด

UNITED ANALYST AND ENGINEERING CONSULTANT COMPANY LIMITED

(นางศุภรัตน์ โชติสกุลรัตน์) (นางสาวนวรัตน์ เกี้ยวมาศ)
บุคคลธรรมดาผู้มีสิทธิจัดทำรายงาน
บริษัท ยูไนเต็ด แอนนาลิสต์ แอนด์ เอ็นจิเนียริ่ง คอนซัลแตนท์ จำกัด

ตารางที่ 4 ตารางสรุปมาตรการติดตามตรวจสอบผลกระทบสิ่งแวดล้อม ระยะก่อสร้าง โครงการโรงไฟฟ้าราชบุรี ของบริษัท ผลิตไฟฟ้าราชบุรี จำกัด ตั้งอยู่ที่ตำบลพิกุลทอง อำเภอเมือง จังหวัดราชบุรี

องค์ประกอบด้านสิ่งแวดล้อมและคุณค่าต่างๆ	ดัชนีที่ใช้ติดตามตรวจสอบ	วิธีวิเคราะห์/ตรวจวัด	สถานที่ติดตามตรวจสอบ	ความถี่	ผู้รับผิดชอบ
1. อาชีวอนามัยและความปลอดภัย	บันทึกสถิติการเกิดอุบัติเหตุ โดยระบุรายละเอียดดังนี้ • สาเหตุ/ลักษณะของอุบัติเหตุ • จำนวนผู้ได้รับบาดเจ็บ • สภาพความเสียหาย/สูญเสีย • การแก้ปัญหา/ข้อเสนอแนะ	บันทึกสถิติการเกิดอุบัติเหตุ	บริเวณพื้นที่โครงการ	ทุกครั้งที่มีอุบัติเหตุ ตลอดระยะเวลาก่อสร้าง	บริษัท ผลิตไฟฟ้าราชบุรี จำกัด

(นายบุญชัย จรัญวรพรรณ)
กรรมการผู้จัดการ
บริษัท ผลิตไฟฟ้าราชบุรี จำกัด

UNITED ANALYST AND ENGINEERING CONSULTANT COMPANY LIMITED

(นางศุภรัตน์ โชติสกุลรัตน์) (นางสาวนวรัตน์ เกี้ยวมาศ)
บุคคลธรรมดาผู้มีสิทธิจัดทำรายงาน
บริษัท ยูไนเต็ด แอนนาลิสต์ แอนด์ เอ็นจิเนียริ่ง คอนซัลแตนท์ จำกัด

ตารางที่ 5 ตารางสรุปมาตรการติดตามตรวจสอบผลกระทบสิ่งแวดล้อม ระยะดำเนินการ โครงการโรงไฟฟ้าราชบุรี ของบริษัท ผลิตไฟฟ้าราชบุรี จำกัด ตั้งอยู่ที่ตำบลพิกุลทอง อำเภอเมือง จังหวัดราชบุรี

องค์ประกอบด้านสิ่งแวดล้อมและคุณค่าต่างๆ	ดัชนีที่ใช้ติดตามตรวจสอบ	วิธีวิเคราะห์/ตรวจวัด	สถานที่ติดตามตรวจสอบ	ความถี่	ผู้รับผิดชอบ
1. คุณภาพอากาศจากแหล่งกำเนิด					
คุณภาพอากาศจากปล่องระบายอากาศ	• ก๊าซซัลเฟอร์ไดออกไซด์ (SO_2) • ก๊าซออกไซด์ของไนโตรเจน (NOx) • ฝุ่นละอองรวม (TSP)	วิธีที่ US.EPA กำหนด หรือวิธีอื่นที่คณะกรรมการควบคุมมลพิษเห็นชอบ	• ปล่องระบายอากาศจากโรงไฟฟ้าพลังความร้อน (TP Stack) จำนวน 2 ปล่อง • ปล่องระบายอากาศจากโรงไฟฟ้าพลังความร้อนร่วม (HRSG Stack) จำนวน 6 ปล่อง	ตรวจวัดทุก 6 เดือน (ปีละ 2 ครั้ง) ตลอดระยะเวลาดำเนินการผลิตกระแสไฟฟ้า	บริษัท ผลิตไฟฟ้าราชบุรี จำกัด

UNITED ANALYST AND ENGINEERING CONSULTANT COMPANY LIMITED

(นายบุญชัย จรัญวรพรรณ)
กรรมการผู้จัดการ
บริษัท ผลิตไฟฟ้าราชบุรี จำกัด

(นางศุภรัตน์ โชติสกุลรัตน์) (นางสาวนวรัตน์ เกี้ยวมาศ)
บุคคลธรรมดาผู้มีสิทธิจัดทำรายงาน
บริษัท ยูไนเต็ด แอนนาลิสต์ แอนด์ เอ็นจิเนียริ่ง คอนซัลแตนท์ จำกัด

ตารางที่ 5 ตารางสรุปมาตรการติดตามตรวจสอบผลกระทบสิ่งแวดล้อม ระยะดำเนินการ โครงการโรงไฟฟ้าราชบุรี ของบริษัท ผลิตไฟฟ้าราชบุรี จำกัด ตั้งอยู่ที่ตำบลพิกุลทอง อำเภอเมือง จังหวัดราชบุรี

องค์ประกอบด้านสิ่งแวดล้อมและคุณค่าต่างๆ	ดัชนีที่ใช้ติดตามตรวจสอบ	วิธีวิเคราะห์/ตรวจวัด	สถานที่ติดตามตรวจสอบ	ความถี่	ผู้รับผิดชอบ
ตรวจวัดคุณภาพอากาศด้วยระบบ CEMS	• ก๊าซซัลเฟอร์ไดออกไซด์ (SO_2) • ก๊าซออกไซด์ของไนโตรเจน (NOx)	ตรวจวัดอย่างต่อเนื่องตลอดระยะเวลาที่ดำเนินการผลิตไฟฟ้า โดยวิเคราะห์ค่าที่ตรวจวัดได้ตามวิธีที่ US.EPA กำหนด หรือวิธีอื่นที่กรมโรงงานอุตสาหกรรมเห็นชอบ	• ปล่องระบายอากาศจากโรงไฟฟ้าพลังความร้อน (TP Stack) จำนวน 2 ปล่อง • ปล่องระบายอากาศจากโรงไฟฟ้าพลังความร้อนร่วม (HRSG Stack) จำนวน 6 ปล่อง	ตรวจวัดอย่างต่อเนื่องตลอดระยะเวลาดำเนินการผลิตกระแสไฟฟ้า	บริษัท ผลิตไฟฟ้าราชบุรี จำกัด
ตรวจสอบความถูกต้องของระบบ CEMS (Audit CEMS)	ความถูกต้องของระบบ CEMS	ตรวจสอบตามข้อกำหนดของ US.EPA หรือวิธีที่หน่วยงานราชการกำหนด	• ระบบ CEMS ที่ปล่องระบายอากาศจากโรงไฟฟ้าพลังความร้อน (TP Stack) จำนวน 2 ปล่อง • ระบบ CEMS ที่ปล่องระบายอากาศจากโรงไฟฟ้าพลังความร้อนร่วม (HRSG Stack) จำนวน 6 ปล่อง	ปีละ 1 ครั้ง ตลอดระยะเวลาดำเนินการผลิตกระแสไฟฟ้า	บริษัท ผลิตไฟฟ้าราชบุรี จำกัด

UNITED ANALYST AND ENGINEERING CONSULTANT COMPANY LIMITED

(นายบุญชัย จรัญวรพรรณ)
กรรมการผู้จัดการ
บริษัท ผลิตไฟฟ้าราชบุรี จำกัด

(นางศุภรัตน์ โชติสกุลรัตน์) (นางสาวนวรัตน์ เกี้ยวมาศ)
บุคคลธรรมดาผู้มีสิทธิจัดทำรายงาน
บริษัท ยูไนเต็ด แอนนาลิสต์ แอนด์ เอ็นจิเนียริ่ง คอนซัลแตนท์ จำกัด

ตารางที่ 5 ตารางสรุปมาตรการติดตามตรวจสอบผลกระทบสิ่งแวดล้อม ระยะดำเนินการ โครงการโรงไฟฟ้าราชบุรี ของบริษัท ผลิตไฟฟ้าราชบุรี จำกัด ตั้งอยู่ที่ตำบลพิกุลทอง อำเภอเมือง จังหวัดราชบุรี

องค์ประกอบด้านสิ่งแวดล้อมและคุณค่าต่างๆ	ดัชนีที่ใช้ติดตามตรวจสอบ	วิธีวิเคราะห์/ตรวจวัด	สถานที่ติดตามตรวจสอบ	ความถี่	ผู้รับผิดชอบ
2. คุณภาพอากาศในบรรยากาศ					
ตรวจวัดคุณภาพอากาศด้วยระบบ AAQMS	• ฝุ่นละอองรวม (TSP) เฉลี่ย 24 ชั่วโมง • ฝุ่นละอองขนาดไม่เกิน 10 ไมครอน (PM10) เฉลี่ย 24 ชั่วโมง • ก๊าซซัลเฟอร์ไดออกไซด์ (SO_2) เฉลี่ย 1 และ 24 ชั่วโมง • ก๊าซไนโตรเจนไดออกไซด์ (NO_2) เฉลี่ย 1 ชั่วโมง • ก๊าซโอโซน (O_3) เฉลี่ย 1 ชั่วโมง	ตรวจวัดอย่างต่อเนื่องตลอดระยะเวลาที่ดำเนินการผลิตไฟฟ้า โดยวิเคราะห์ค่าที่ตรวจวัดได้ตามวิธีที่ US.EPA กำหนด หรือวิธีอื่นที่คณะกรรมการควบคุมมลพิษเห็นชอบ	จำนวน 4 สถานี (รูปที่ 1) • บ้านดอนมดตะนอย (601523 E, 1502637 N) • บ้านบางกระโด (597559 E, 1509571 N) • บ้านคลองแค (591646 E, 1496893 N) • บ้านชาวเหนือ (597505 E, 1503587 N)	ตรวจวัดอย่างต่อเนื่องในช่วงเดียวกันกับการตรวจวัดคุณภาพอากาศจากแหล่งกำเนิด ตลอดระยะเวลาดำเนินการ	บริษัท ผลิตไฟฟ้าราชบุรี จำกัด

(นายบุญชัย จรัญวรพรรณ)
กรรมการผู้จัดการ
บริษัท ผลิตไฟฟ้าราชบุรี จำกัด

UNITED ANALYST AND ENGINEERING CONSULTANT COMPANY LIMITED

(นางศุภรัตน์ โชติสกุลรัตน์) (นางสาวนวรัตน์ เกี้ยวมาศ)
บุคคลธรรมดาผู้มีสิทธิจัดทำรายงาน
บริษัท ยูไนเต็ด แอนนาลิสต์ แอนด์ เอ็นจิเนียริ่ง คอนซัลแตนท์ จำกัด

ตารางที่ 5 ตารางสรุปมาตรการติดตามตรวจสอบผลกระทบสิ่งแวดล้อม ระยะดำเนินการ โครงการโรงไฟฟ้าราชบุรี ของบริษัท ผลิตไฟฟ้าราชบุรี จำกัด ตั้งอยู่ที่ตำบลพิกุลทอง อำเภอเมือง จังหวัดราชบุรี

องค์ประกอบด้านสิ่งแวดล้อมและคุณค่าต่างๆ	ดัชนีที่ใช้ติดตามตรวจสอบ	วิธีวิเคราะห์/ตรวจวัด	สถานที่ติดตามตรวจสอบ	ความถี่	ผู้รับผิดชอบ
ตรวจสอบความถูกต้องของระบบ AAQMS	ความถูกต้องของระบบ AAQMS	ตรวจสอบตามข้อกำหนดของ US.EPA หรือวิธีที่หน่วยงานราชการกำหนด	จำนวน 4 สถานี • ระบบ AAQMS ที่บ้านดอนมดตะนอย (601523 E, 1502637 N) • ระบบ AAQMS ที่บ้านบางกระโด (597559 E, 1509571 N) • ระบบ AAQMS ที่บ้านคลองแค (591646 E, 1496893 N) • ระบบ AAQMS ที่บ้านชาวเหนือ (597505 E, 1503587 N)	ปีละ 1 ครั้ง ตลอดระยะเวลาดำเนินการ	บริษัท ผลิตไฟฟ้าราชบุรี จำกัด

(นายบุญชัย จรัญวรพรรณ)
กรรมการผู้จัดการ
บริษัท ผลิตไฟฟ้าราชบุรี จำกัด

UNITED ANALYST AND ENGINEERING CONSULTANT COMPANY LIMITED

(นางศุภรัตน์ โชติสกุลรัตน์) (นางสาวนวรัตน์ เกี้ยวมาศ)
บุคคลธรรมดาผู้มีสิทธิจัดทำรายงาน
บริษัท ยูไนเต็ด แอนนาลิสต์ แอนด์ เอ็นจิเนียริ่ง คอนซัลแตนท์ จำกัด

ตารางที่ 5 ตารางสรุปมาตรการติดตามตรวจสอบผลกระทบสิ่งแวดล้อม ระยะดำเนินการ โครงการโรงไฟฟ้าราชบุรี ของบริษัท ผลิตไฟฟ้าราชบุรี จำกัด ตั้งอยู่ที่ตำบลพิกุลทอง อำเภอเมือง จังหวัดราชบุรี

องค์ประกอบด้านสิ่งแวดล้อมและคุณค่าต่างๆ	ดัชนีที่ใช้ติดตามตรวจสอบ	วิธีวิเคราะห์/ตรวจวัด	สถานที่ติดตามตรวจสอบ	ความถี่	ผู้รับผิดชอบ
3. ระดับเสียง	• ระดับเสียงเฉลี่ย 24 ชั่วโมง (Leq 24 hr) • ระดับเสียงสูงสุด (Lmax) • ระดับเสียงเฉลี่ยกลางวัน-กลางคืน (Ldn) • ระดับเสียงเปอร์เซ็นไทล์ที่ 90 (L90)	ตาม International Organization for Standardization (ISO1996) หรือตามวิธีที่ทางหน่วยงานราชการกำหนด	จำนวน 3 สถานี **(รูปที่ 2)** • บ้านสามเรือน (592768 E, 1502849 N) • บ้านชาวเหนือ (597463 E, 1503614 N) • บริเวณที่ตั้งโรงไฟฟ้าราชบุรี (596012 E, 1503087 N)	ตรวจวัดทุก 3 เดือน (4 ครั้งต่อปี ครั้งละ 7 วันต่อเนื่อง) ตลอดระยะเวลาดำเนินการ	บริษัท ผลิตไฟฟ้าราชบุรี จำกัด
4. คุณภาพน้ำผิวดิน					
คุณภาพน้ำในแม่น้ำแม่กลอง	• ความเป็นกรดและด่าง (pH) • ความนำไฟฟ้า (Conductivity) • อุณหภูมิ (Temperature) • ความขุ่น (Turbidity)	วิธีการตาม Standard Methods for the Examination of Water and Wastewater ซึ่งกำหนดโดย APHA, AWWA และ WEF หรือวิธีการที่ทางหน่วยงานราชการกำหนด	จำนวน 1 สถานี **(รูปที่ 3)** • แม่น้ำแม่กลองบริเวณบ้านท่าราบ (588480 E, 1501279 N)	ตรวจวัดทุก 4 เดือน (3 ครั้งต่อปี) ตลอดระยะเวลาดำเนินการ	บริษัท ผลิตไฟฟ้าราชบุรี จำกัด

UNITED ANALYST AND ENGINEERING CONSULTANT COMPANY LIMITED

(นายบุญชัย จรัญวรพรรณ)
กรรมการผู้จัดการ
บริษัท ผลิตไฟฟ้าราชบุรี จำกัด

(นางศุภรัตน์ โชติสกุลรัตน์) (นางสาวนวรัตน์ เกี้ยวมาศ)
บุคคลธรรมดาผู้มีสิทธิจัดทำรายงาน
บริษัท ยูไนเต็ด แอนนาลิสต์ แอนด์ เอ็นจิเนียริ่ง คอนซัลแตนท์ จำกัด

ตารางที่ 5 ตารางสรุปมาตรการติดตามตรวจสอบผลกระทบสิ่งแวดล้อม ระยะดำเนินการ โครงการโรงไฟฟ้าราชบุรี ของบริษัท ผลิตไฟฟ้าราชบุรี จำกัด ตั้งอยู่ที่ตำบลพิกุลทอง อำเภอเมือง จังหวัดราชบุรี

องค์ประกอบด้านสิ่งแวดล้อมและคุณค่าต่างๆ	ดัชนีที่ใช้ติดตามตรวจสอบ	วิธีวิเคราะห์/ตรวจวัด	สถานที่ติดตามตรวจสอบ	ความถี่	ผู้รับผิดชอบ
	• สารที่ละลายได้ทั้งหมด (TDS) • สารแขวนลอย (SS) • ปริมาณสารทั้งหมด (Total Solid) • ซีโอดี (COD) • ออกซิเจนละลาย (DO) • บีโอดี (BOD) • ฟอสเฟต (PO_4^{3-}) • เหล็ก (Fe) • สภาพด่างทั้งหมด (Total Alkalinity) • ความกระด้างทั้งหมด (Total Hardness) • ไนเตรต-ไนโตรเจน (NO_3-N)				

UNITED ANALYST AND ENGINEERING CONSULTANT COMPANY LIMITED

(นายบุญชัย จรัญวรพรรณ)
กรรมการผู้จัดการ
บริษัท ผลิตไฟฟ้าราชบุรี จำกัด

(นางศุภรัตน์ โชติสกุลรัตน์) (นางสาวนวรัตน์ เกี้ยวมาศ)
บุคคลธรรมดาผู้มีสิทธิจัดทำรายงาน
บริษัท ยูไนเต็ด แอนนาลิสต์ แอนด์ เอ็นจิเนียริ่ง คอนซัลแตนท์ จำกัด

ตารางที่ 5 ตารางสรุปมาตรการติดตามตรวจสอบผลกระทบสิ่งแวดล้อม ระยะดำเนินการ โครงการโรงไฟฟ้าราชบุรี ของบริษัท ผลิตไฟฟ้าราชบุรี จำกัด ตั้งอยู่ที่ตำบลพิกุลทอง อำเภอเมือง จังหวัดราชบุรี

องค์ประกอบด้านสิ่งแวดล้อมและคุณค่าต่างๆ	ดัชนีที่ใช้ติดตามตรวจสอบ	วิธีวิเคราะห์/ตรวจวัด	สถานที่ติดตามตรวจสอบ	ความถี่	ผู้รับผิดชอบ
	• ซัลเฟต (SO_4^{2-}) • คลอไรด์ (Cl^-) • แคลเซียม (Ca) • แมกนีเซียม (Mg) • แบคทีเรียกลุ่มโคลิฟอร์มทั้งหมด (TCB) • แบคทีเรียกลุ่มฟีคอลโคลิฟอร์ม (FCB) • ปรอท (Hg) • แคดเมียม (Cd) • ตะกั่ว (Pb) • สังกะสี (Zn) • ทองแดง (Cu)				

UNITED ANALYST AND ENGINEERING CONSULTANT COMPANY LIMITED

(นายบุญชัย จรัญวรพรรณ)
กรรมการผู้จัดการ
บริษัท ผลิตไฟฟ้าราชบุรี จำกัด

(นางศุภรัตน์ โชติสกุลรัตน์) (นางสาวนวรัตน์ เกี้ยวมาศ)
บุคคลธรรมดาผู้มีสิทธิจัดทำรายงาน
บริษัท ยูไนเต็ด แอนนาลิสต์ แอนด์ เอ็นจิเนียริ่ง คอนซัลแตนท์ จำกัด

ตารางที่ 5 ตารางสรุปมาตรการติดตามตรวจสอบผลกระทบสิ่งแวดล้อม ระยะดำเนินการ โครงการโรงไฟฟ้าราชบุรี ของบริษัท ผลิตไฟฟ้าราชบุรี จำกัด ตั้งอยู่ที่ตำบลพิกุลทอง อำเภอเมือง จังหวัดราชบุรี

องค์ประกอบด้านสิ่งแวดล้อมและคุณค่าต่างๆ	ดัชนีที่ใช้ติดตามตรวจสอบ	วิธีวิเคราะห์/ตรวจวัด	สถานที่ติดตามตรวจสอบ	ความถี่	ผู้รับผิดชอบ
	• โครเมียมเฮกซาวาเล้นท์ (Cr^{6+}) • แมงกานีส (Mn)				
คุณภาพน้ำในอ่างเก็บน้ำดิบ	• ความเข้มแสง • ทิศทางและความเร็วลม • อุณหภูมิอากาศ • อุณหภูมิใต้แผงโฟโตโวลเทอิก • อุณหภูมิน้ำ • ปริมาณออกซิเจนละลาย	ติดตั้งระบบติดตามตรวจสอบคุณภาพน้ำแบบต่อเนื่อง (Online Monitoring)	จำนวน 1 สถานี • อ่างเก็บน้ำดิบ (Raw Water Reservoir)	ตลอดระยะเวลาดำเนินการผลิตไฟฟ้าจากพลังงานแสงอาทิตย์ด้วยแผงโฟโตโวลเทอิกชนิดลอยน้ำ	บริษัท ผลิตไฟฟ้าราชบุรี จำกัด

UNITED ANALYST AND ENGINEERING CONSULTANT COMPANY LIMITED

(นายบุญชัย จรัญวรพรรณ)
กรรมการผู้จัดการ
บริษัท ผลิตไฟฟ้าราชบุรี จำกัด

(นางศุภรัตน์ โชติสกุลรัตน์) (นางสาวนวรัตน์ เกี้ยวมาศ)
บุคคลธรรมดาผู้มีสิทธิจัดทำรายงาน
บริษัท ยูไนเต็ด แอนนาลิสต์ แอนด์ เอ็นจิเนียริ่ง คอนซัลแตนท์ จำกัด

ตารางที่ 5 ตารางสรุปมาตรการติดตามตรวจสอบผลกระทบสิ่งแวดล้อม ระยะดำเนินการ โครงการโรงไฟฟ้าราชบุรี ของบริษัท ผลิตไฟฟ้าราชบุรี จำกัด ตั้งอยู่ที่ตำบลพิกุลทอง อำเภอเมือง จังหวัดราชบุรี

องค์ประกอบด้านสิ่งแวดล้อมและคุณค่าต่างๆ	ดัชนีที่ใช้ติดตามตรวจสอบ	วิธีวิเคราะห์/ตรวจวัด	สถานที่ติดตามตรวจสอบ	ความถี่	ผู้รับผิดชอบ
คุณภาพน้ำทิ้งจากปากท่อระบายน้ำทิ้งบริเวณคลองชลประทานบางป่า (Retention Pond)	• อุณหภูมิ (Temperature) • ความเป็นกรดและด่าง (pH) • ความนำไฟฟ้า (Conductivity) • สารที่ละลายได้ทั้งหมด (TDS) • สารแขวนลอย (SS) • ทีเคเอ็น (TKN) • บีโอดี (BOD) • ซีโอดี (COD) • น้ำมันและไขมัน (Oil&Grease) • โครเมียมเฮกซาวาเล้นท์ (Cr^{6+}) • สังกะสี (Zn)	วิธีตาม Standard Methods for the Examination of Water and Wastewater ซึ่งกำหนดโดย APHA, AWWA และ WEF หรือวิธีการที่ทางหน่วยงานราชการกำหนด	จำนวน 1 สถานี • น้ำทิ้งจากปากท่อระบายน้ำทิ้งบริเวณคลองชลประทานบางป่า (593498 E, 1500987 N)	ตรวจวัดทุกเดือน (12 ครั้งต่อปี) ตลอดระยะเวลาดำเนินการ	บริษัท ผลิตไฟฟ้าราชบุรี จำกัด

UAE
UNITED ANALYST AND ENGINEERING CONSULTANT COMPANY LIMITED

(นายบุญชัย จรัญวรพรรณ)
กรรมการผู้จัดการ
บริษัท ผลิตไฟฟ้าราชบุรี จำกัด

(นางศุภรัตน์ โชติสกุลรัตน์) (นางสาวนวรัตน์ เกี้ยวมาศ)
บุคคลธรรมดาผู้มีสิทธิจัดทำรายงาน
บริษัท ยูไนเต็ด แอนนาลิสต์ แอนด์ เอ็นจิเนียริ่ง คอนซัลแตนท์ จำกัด

ตารางที่ 5 ตารางสรุปมาตรการติดตามตรวจสอบผลกระทบสิ่งแวดล้อม ระยะดำเนินการ โครงการโรงไฟฟ้าราชบุรี ของบริษัท ผลิตไฟฟ้าราชบุรี จำกัด ตั้งอยู่ที่ตำบลพิกุลทอง อำเภอเมือง จังหวัดราชบุรี

องค์ประกอบด้านสิ่งแวดล้อมและคุณค่าต่างๆ	ดัชนีที่ใช้ติดตามตรวจสอบ	วิธีวิเคราะห์/ตรวจวัด	สถานที่ติดตามตรวจสอบ	ความถี่	ผู้รับผิดชอบ
คุณภาพน้ำในคลองบางป่า	• ความเป็นกรดและด่าง (pH) • ความนำไฟฟ้า (Conductivity) • อุณหภูมิ (Temperature) • ความขุ่น (Turbidity) • สารแขวนลอย (SS) • ปริมาณสารทั้งหมด (Total Solid) • ซีโอดี (COD) • ออกซิเจนละลาย (DO) • บีโอดี (BOD) • ฟอสเฟต (PO_4^{3-}) • เหล็ก (Fe) • ความเค็ม (Salinity) • ปรอท (Hg)	วิธีตาม Standard Methods for the Examination of Water and Wastewater ซึ่งกำหนดโดย APHA, AWWA และ WEF หรือวิธีการที่ทางหน่วยงานราชการกำหนด	จำนวน 5 สถานี **(รูปที่ 3)** • คลองบางป่าบริเวณเหนือน้ำจากจุดปล่อยน้ำทิ้งประมาณ 1 กิโลเมตร (593775 E, 1501458 N) • คลองบางป่าบริเวณเหนือน้ำจากจุดปล่อยน้ำทิ้งประมาณ 500 เมตร (593362 E, 1501354 N) • คลองบางป่าบริเวณจุดปล่อยน้ำทิ้ง (593498 E, 1500987 N)	ตรวจวัดทุก 4 เดือน (3 ครั้งต่อปี) ตลอดระยะเวลาดำเนินการ	บริษัท ผลิตไฟฟ้าราชบุรี จำกัด

UAE
UNITED ANALYST AND ENGINEERING CONSULTANT COMPANY LIMITED

(นายบุญชัย จรัญวรพรรณ)
กรรมการผู้จัดการ
บริษัท ผลิตไฟฟ้าราชบุรี จำกัด

(นางศุภรัตน์ โชติสกุลรัตน์) (นางสาวนวรัตน์ เกี้ยวมาศ)
บุคคลธรรมดาผู้มีสิทธิจัดทำรายงาน
บริษัท ยูไนเต็ด แอนนาลิสต์ แอนด์ เอ็นจิเนียริ่ง คอนซัลแตนท์ จำกัด

ตารางที่ 5 ตารางสรุปมาตรการติดตามตรวจสอบผลกระทบสิ่งแวดล้อม ระยะดำเนินการ โครงการโรงไฟฟ้าราชบุรี ของบริษัท ผลิตไฟฟ้าราชบุรี จำกัด ตั้งอยู่ที่ตำบลพิกุลทอง อำเภอเมือง จังหวัดราชบุรี

องค์ประกอบด้านสิ่งแวดล้อมและคุณค่าต่างๆ	ดัชนีที่ใช้ติดตามตรวจสอบ	วิธีวิเคราะห์/ตรวจวัด	สถานที่ติดตามตรวจสอบ	ความถี่	ผู้รับผิดชอบ
	• ทองแดง (Cu) • แคดเมียม (Cd) • แบเรียม (Ba) • ตะกั่ว (Pb) • นิกเกิล (Ni) • แมงกานีส (Mn) • อาร์เซนิค (As) • เซเลเนียม (Se) • ปรอท (Hg)	วิธีตาม Standard Methods for the Examination of Water and Wastewater ซึ่งกำหนดโดย APHA, AWWA และ WEF หรือวิธีการที่ทางหน่วยงานราชการกำหนด	จำนวน 1 สถานี • น้ำทิ้งจากปากท่อระบายน้ำทิ้งบริเวณคลองชลประทานบางป่า (593498 E, 1500987 N)	ตรวจวัดทุก 2 เดือน (6 ครั้งต่อปี) ตลอดระยะเวลาดำเนินการ	บริษัท ผลิตไฟฟ้าราชบุรี จำกัด

(นายบุญชัย จรัญวรพรรณ)
กรรมการผู้จัดการ
บริษัท ผลิตไฟฟ้าราชบุรี จำกัด

UNITED ANALYST AND ENGINEERING CONSULTANT COMPANY LIMITED

(นางศุภรัตน์ โชติสกุลรัตน์) (นางสาวนวรัตน์ เกี้ยวมาศ)
บุคคลธรรมดาผู้มีสิทธิจัดทำรายงาน
บริษัท ยูไนเต็ด แอนนาลิสต์ แอนด์ เอ็นจิเนียริ่ง คอนซัลแตนท์ จำกัด

ตารางที่ 5 ตารางสรุปมาตรการติดตามตรวจสอบผลกระทบสิ่งแวดล้อม ระยะดำเนินการ โครงการโรงไฟฟ้าราชบุรี ของบริษัท ผลิตไฟฟ้าราชบุรี จำกัด ตั้งอยู่ที่ตำบลพิกุลทอง อำเภอเมือง จังหวัดราชบุรี

องค์ประกอบด้านสิ่งแวดล้อมและคุณค่าต่างๆ	ดัชนีที่ใช้ติดตามตรวจสอบ	วิธีวิเคราะห์/ตรวจวัด	สถานที่ติดตามตรวจสอบ	ความถี่	ผู้รับผิดชอบ
	• แคดเมียม (Cd) • ตะกั่ว (Pb) • สังกะสี (Zn) • ทองแดง (Cu) • โครเมียมเฮกซาวาเล้นท์ (Cr^{6+}) • แมงกานีส (Mn)		• คลองบางป่าบริเวณท้ายน้ำจากจุดปล่อยน้ำทิ้งประมาณ 500 เมตร (593906 E, 1500881 N) • คลองบางป่าบริเวณท้ายน้ำจากจุดปล่อยน้ำทิ้งประมาณ 1 กิโลเมตร (593883 E, 1500117)		

(นายบุญชัย จรัญวรพรรณ)
กรรมการผู้จัดการ
บริษัท ผลิตไฟฟ้าราชบุรี จำกัด

UNITED ANALYST AND ENGINEERING CONSULTANT COMPANY LIMITED

(นางศุภรัตน์ โชติสกุลรัตน์) (นางสาวนวรัตน์ เกี้ยวมาศ)
บุคคลธรรมดาผู้มีสิทธิจัดทำรายงาน
บริษัท ยูไนเต็ด แอนนาลิสต์ แอนด์ เอ็นจิเนียริ่ง คอนซัลแตนท์ จำกัด

ตารางที่ 5 ตารางสรุปมาตรการติดตามตรวจสอบผลกระทบสิ่งแวดล้อม ระยะดำเนินการ โครงการโรงไฟฟ้าราชบุรี ของบริษัท ผลิตไฟฟ้าราชบุรี จำกัด ตั้งอยู่ที่ตำบลพิกุลทอง อำเภอเมือง จังหวัดราชบุรี

องค์ประกอบด้านสิ่งแวดล้อมและคุณค่าต่างๆ	ดัชนีที่ใช้ติดตามตรวจสอบ	วิธีวิเคราะห์/ตรวจวัด	สถานที่ติดตามตรวจสอบ	ความถี่	ผู้รับผิดชอบ
5. คุณภาพน้ำใต้ดิน					
คุณภาพน้ำในบ่อทิ้งยิปซั่มและบ่อสังเกตการณ์	• ความเป็นกรดและด่าง (pH) • ความขุ่น (Turbidity) • ความกระด้างทั้งหมด (Total Hardness) • ปริมาณสารทั้งหมด (Total Solid) • ไนเตรต (NO_3) • ซัลเฟต (SO_4^{2-}) • คลอไรด์ (Cl^-) • เหล็ก (Fe) • ฟลูออไรด์ (F^-) • ไซยาไนด์ (CN^-) คิดเทียบเป็นไฮโดรเจนไซยาไนด์ (HCN)	วิธีตาม Standard Methods for the Examination of Water and Wastewater ซึ่งกำหนดโดย APHA, AWWA และ WEF หรือวิธีการที่ทางหน่วยงานราชการกำหนด	จำนวน 5 สถานี • บ่อทิ้งยิปซั่ม จำนวน 1 สถานี • บ่อสังเกตการณ์ จำนวน 3 สถานี บ่อ Sump Pit จำนวน 1 สถานี	ตรวจวัดทุก 6 เดือน (2 ครั้งต่อปี) ตลอดระยะเวลาดำเนินการ	บริษัท ผลิตไฟฟ้าราชบุรี จำกัด

(นายบุญชัย จรัญวรพรรณ)
กรรมการผู้จัดการ
บริษัท ผลิตไฟฟ้าราชบุรี จำกัด

UNITED ANALYST AND ENGINEERING CONSULTANT COMPANY LIMITED

(นางศุภรัตน์ โชติสกุลรัตน์) (นางสาวนวรัตน์ เกี้ยวมาศ)
บุคคลธรรมดาผู้มีสิทธิจัดทำรายงาน
บริษัท ยูไนเต็ด แอนนาลิสต์ แอนด์ เอ็นจิเนียริ่ง คอนซัลแตนท์ จำกัด

ตารางที่ 5 ตารางสรุปมาตรการติดตามตรวจสอบผลกระทบสิ่งแวดล้อม ระยะดำเนินการ โครงการโรงไฟฟ้าราชบุรี ของบริษัท ผลิตไฟฟ้าราชบุรี จำกัด ตั้งอยู่ที่ตำบลพิกุลทอง อำเภอเมือง จังหวัดราชบุรี

องค์ประกอบด้านสิ่งแวดล้อมและคุณค่าต่างๆ	ดัชนีที่ใช้ติดตามตรวจสอบ	วิธีวิเคราะห์/ตรวจวัด	สถานที่ติดตามตรวจสอบ	ความถี่	ผู้รับผิดชอบ
	• แบคทีเรียกลุ่มโคลิฟอร์มทั้งหมด (TCB) • แบคทีเรียกลุ่มฟีคอลโคลิฟอร์ม (FCB) • ทองแดง (Cu) • แคดเมียม (Cd) • สังกะสี (Zn) • ตะกั่ว (Pb) • อาร์เซนิค (As) • เซเลเนียม (Se) • ปรอท (Hg) • แมงกานีส (Mn)				

(นายบุญชัย จรัญวรพรรณ)
กรรมการผู้จัดการ
บริษัท ผลิตไฟฟ้าราชบุรี จำกัด

UNITED ANALYST AND ENGINEERING CONSULTANT COMPANY LIMITED

(นางศุภรัตน์ โชติสกุลรัตน์) (นางสาวนวรัตน์ เกี้ยวมาศ)
บุคคลธรรมดาผู้มีสิทธิจัดทำรายงาน
บริษัท ยูไนเต็ด แอนนาลิสต์ แอนด์ เอ็นจิเนียริ่ง คอนซัลแตนท์ จำกัด

ตารางที่ 5 ตารางสรุปมาตรการติดตามตรวจสอบผลกระทบสิ่งแวดล้อม ระยะดำเนินการ โครงการโรงไฟฟ้าราชบุรี ของบริษัท ผลิตไฟฟ้าราชบุรี จำกัด ตั้งอยู่ที่ตำบลพิกุลทอง อำเภอเมือง จังหวัดราชบุรี

องค์ประกอบด้านสิ่งแวดล้อมและคุณค่าต่างๆ	ดัชนีที่ใช้ติดตามตรวจสอบ	วิธีวิเคราะห์/ตรวจวัด	สถานที่ติดตามตรวจสอบ	ความถี่	ผู้รับผิดชอบ
6. ดินและคุณภาพของดิน	• ความเป็นกรดและด่าง (pH) • ค่าการนำไฟฟ้า (EC) • เหล็ก (Fe) • อลูมิเนียม (Al) • ซัลเฟต (SO_4^{2-})	Grab Sampling โดยเก็บตัวอย่างดิน สถานีละ 2 ระดับความลึก คือ ดินบน ที่ระดับความลึก 0-20 เซนติเมตรจากผิวดิน และดินล่าง ที่ระดับความลึก 20-50 เซนติเมตรจากผิวดิน และวิเคราะห์ตาม	จำนวน 14 สถานี • บ้านดอนโพธิ์ • บ้านหนองศาลา • บ้านข้อง	ตรวจวัดทุกปี (1 ครั้งต่อปี) ตลอดระยะเวลาดำเนินการ	บริษัท ผลิตไฟฟ้าราชบุรี จำกัด

(นายบุญชัย จรัญวรพรรณ)
กรรมการผู้จัดการ
บริษัท ผลิตไฟฟ้าราชบุรี จำกัด

UNITED ANALYST AND ENGINEERING CONSULTANT COMPANY LIMITED

(นางศุภรัตน์ โชติสกุลรัตน์) (นางสาวนวรัตน์ เกี้ยวมาศ)
บุคคลธรรมดาผู้มีสิทธิจัดทำรายงาน
บริษัท ยูไนเต็ด แอนนาลิสต์ แอนด์ เอ็นจิเนียริ่ง คอนซัลแตนท์ จำกัด

ตารางที่ 5 ตารางสรุปมาตรการติดตามตรวจสอบผลกระทบสิ่งแวดล้อม ระยะดำเนินการ โครงการโรงไฟฟ้าราชบุรี ของบริษัท ผลิตไฟฟ้าราชบุรี จำกัด ตั้งอยู่ที่ตำบลพิกุลทอง อำเภอเมือง จังหวัดราชบุรี

องค์ประกอบด้านสิ่งแวดล้อมและคุณค่าต่างๆ	ดัชนีที่ใช้ติดตามตรวจสอบ	วิธีวิเคราะห์/ตรวจวัด	สถานที่ติดตามตรวจสอบ	ความถี่	ผู้รับผิดชอบ
		U.S.EPA 2004:9045 D, SM 2012:2510 B, Turbidmetric Method, US.EPA 3050B หรือวิธีการที่ทางหน่วยงานราชการกำหนด	• บ้านพิกุลทอง • บ้านโคกหม้อ • บ้านเจดีย์หัก • บ้านโคกกระต่าย • บ้านลำพญา • บ้านโคกนาตาก • บ้านคลองปู่เจริญ 1 • บ้านคลองมอญ • บ้านคุ้งกระถิน • บ้านรางโพธิ์ • บ้านใหม่		

(นายบุญชัย จรัญวรพรรณ)
กรรมการผู้จัดการ
บริษัท ผลิตไฟฟ้าราชบุรี จำกัด

UNITED ANALYST AND ENGINEERING CONSULTANT COMPANY LIMITED

(นางศุภรัตน์ โชติสกุลรัตน์) (นางสาวนวรัตน์ เกี้ยวมาศ)
บุคคลธรรมดาผู้มีสิทธิจัดทำรายงาน
บริษัท ยูไนเต็ด แอนนาลิสต์ แอนด์ เอ็นจิเนียริ่ง คอนซัลแตนท์ จำกัด

ตารางที่ 5 ตารางสรุปมาตรการติดตามตรวจสอบผลกระทบสิ่งแวดล้อม ระยะดำเนินการ โครงการโรงไฟฟ้าราชบุรี ของบริษัท ผลิตไฟฟ้าราชบุรี จำกัด ตั้งอยู่ที่ตำบลพิกุลทอง อำเภอเมือง จังหวัดราชบุรี

องค์ประกอบด้านสิ่งแวดล้อมและคุณค่าต่างๆ	ดัชนีที่ใช้ติดตามตรวจสอบ	วิธีวิเคราะห์/ตรวจวัด	สถานที่ติดตามตรวจสอบ	ความถี่	ผู้รับผิดชอบ
7. นิเวศวิทยาทางน้ำ (สิ่งมีชีวิตในน้ำและการประมง)	• แพลงก์ตอนพืช (Phytoplankton) • แพลงก์ตอนสัตว์ (Zooplankton) • สัตว์หน้าดิน (Benthos)	เก็บตัวอย่างโดยใช้ Plankton Net และ Petersen Grab และวิเคราะห์ด้วยวิธีตาม Standard Methods for the Examination of Water and Wastewater ซึ่งกำหนดโดย APHA, AWWA และ WEF หรือวิธีการที่ทางหน่วยงานราชการกำหนด	จำนวน 3 สถานี • คลองบางป่าบริเวณเหนือน้ำจากจุดปล่อยน้ำทิ้งประมาณ 1 กิโลเมตร (593775 E, 1501458 N) • คลองบางป่าบริเวณจุดปล่อยน้ำทิ้ง (593498 E, 1500987 N) • คลองบางป่าบริเวณท้ายน้ำจากจุดปล่อยน้ำทิ้งประมาณ 1 กิโลเมตร (593883 E, 1500117)	ตรวจวัดทุก 6 เดือน (2 ครั้งต่อปี) ตลอดระยะเวลาดำเนินการ	บริษัท ผลิตไฟฟ้าราชบุรี จำกัด

(นายบุญชัย จรัญวรพรรณ)
กรรมการผู้จัดการ
บริษัท ผลิตไฟฟ้าราชบุรี จำกัด

UNITED ANALYST AND ENGINEERING CONSULTANT COMPANY LIMITED

(นางศุภรัตน์ โชติสกุลรัตน์) (นางสาวนวรัตน์ เกี้ยวมาศ)
บุคคลธรรมดาผู้มีสิทธิจัดทำรายงาน
บริษัท ยูไนเต็ด แอนนาลิสต์ แอนด์ เอ็นจิเนียริ่ง คอนซัลแตนท์ จำกัด

ตารางที่ 5 ตารางสรุปมาตรการติดตามตรวจสอบผลกระทบสิ่งแวดล้อม ระยะดำเนินการ โครงการโรงไฟฟ้าราชบุรี ของบริษัท ผลิตไฟฟ้าราชบุรี จำกัด ตั้งอยู่ที่ตำบลพิกุลทอง อำเภอเมือง จังหวัดราชบุรี

องค์ประกอบด้านสิ่งแวดล้อมและคุณค่าต่างๆ	ดัชนีที่ใช้ติดตามตรวจสอบ	วิธีวิเคราะห์/ตรวจวัด	สถานที่ติดตามตรวจสอบ	ความถี่	ผู้รับผิดชอบ
8. นิเวศวิทยาทางบก (ป่าไม้และสัตว์ป่า)	ชนิด ปริมาณ และความหลากหลายของสัตว์ป่า	สำรวจภาคสนามในพื้นที่	บริเวณพื้นที่กันชนโดยรอบโรงไฟฟ้าราชบุรี ขอบเขตประมาณ 1 ตารางกิโลเมตร	ดำเนินการปีละ 2 ครั้ง ในฤดูฝน (สิงหาคม) และในฤดูแล้ง (ธันวาคม) เพื่อให้ครอบคลุมช่วงเวลาอพยพของนกตามฤดูกาล ตลอดระยะเวลาดำเนินการ	บริษัท ผลิตไฟฟ้าราชบุรี จำกัด

(นายบุญชัย จรัญวรพรรณ)
กรรมการผู้จัดการ
บริษัท ผลิตไฟฟ้าราชบุรี จำกัด

UNITED ANALYST AND ENGINEERING CONSULTANT COMPANY LIMITED

(นางศุภรัตน์ โชติสกุลรัตน์) (นางสาวนวรัตน์ เกี้ยวมาศ)
บุคคลธรรมดาผู้มีสิทธิจัดทำรายงาน
บริษัท ยูไนเต็ด แอนนาลิสต์ แอนด์ เอ็นจิเนียริ่ง คอนซัลแตนท์ จำกัด

ตารางที่ 5 ตารางสรุปมาตรการติดตามตรวจสอบผลกระทบสิ่งแวดล้อม ระยะดำเนินการ โครงการโรงไฟฟ้าราชบุรี ของบริษัท ผลิตไฟฟ้าราชบุรี จำกัด ตั้งอยู่ที่ตำบลพิกุลทอง อำเภอเมือง จังหวัดราชบุรี

องค์ประกอบด้านสิ่งแวดล้อมและคุณค่าต่างๆ	ดัชนีที่ใช้ติดตามตรวจสอบ	วิธีวิเคราะห์/ตรวจวัด	สถานที่ติดตามตรวจสอบ	ความถี่	ผู้รับผิดชอบ
9. การคมนาคมขนส่ง	• ปริมาณการจราจร • บันทึกสถิติอุบัติเหตุจากการจราจร	บันทึกสถิติอุบัติเหตุจากการจราจรภายในพื้นที่โครงการ และเส้นทางพิกุลทอง-ชาวเหนือ	สำรวจปริมาณการจราจรช่วงเวลา 06:00 – 18:00 น. ดำเนินการ 7 วันต่อเนื่อง จำนวน 2 สถานี **(รูปที่ 4)** • บริเวณถนนพิกุลทอง-ชาวเหนือ ช่วงทางแยกออกสู่ทางหลวงหมายเลข 4 • บริเวณถนนที่เข้า-ออก โรงไฟฟ้าราชบุรี	ตลอดระยะเวลาดำเนินการ ปีละ 1 ครั้ง	บริษัท ผลิตไฟฟ้าราชบุรี จำกัด
10. การจัดการน้ำและการใช้น้ำ	ตรวจสอบสมดุลการใช้น้ำรายปี โดยเฉพาะช่วงฤดูแล้ง โดยรวบรวมข้อมูลอัตราการระบายน้ำและการประเมินผลกระทบจากการสูบน้ำจากลุ่มน้ำแม่กลองมาใช้	รวบรวมบันทึกสถิติข้อมูลและรายงานต่างๆ	เขื่อนแม่กลอง เขื่อนวชิราลงกรณ์ และเขื่อนท่าทุ่งนา	ตลอดระยะเวลาดำเนินการ ปีละ 2 ครั้ง	บริษัท ผลิตไฟฟ้าราชบุรี จำกัด

UNITED ANALYST AND ENGINEERING CONSULTANT COMPANY LIMITED

(นายบุญชัย จรัญวรพรรณ)
กรรมการผู้จัดการ
บริษัท ผลิตไฟฟ้าราชบุรี จำกัด

(นางศุภรัตน์ โชติสกุลรัตน์) (นางสาวนวรัตน์ เกี้ยวมาศ)
บุคคลธรรมดาผู้มีสิทธิจัดทำรายงาน
บริษัท ยูไนเต็ด แอนนาลิสต์ แอนด์ เอ็นจิเนียริ่ง คอนซัลแตนท์ จำกัด

ตารางที่ 5 ตารางสรุปมาตรการติดตามตรวจสอบผลกระทบสิ่งแวดล้อม ระยะดำเนินการ โครงการโรงไฟฟ้าราชบุรี ของบริษัท ผลิตไฟฟ้าราชบุรี จำกัด ตั้งอยู่ที่ตำบลพิกุลทอง อำเภอเมือง จังหวัดราชบุรี

องค์ประกอบด้านสิ่งแวดล้อมและคุณค่าต่างๆ	ดัชนีที่ใช้ติดตามตรวจสอบ	วิธีวิเคราะห์/ตรวจวัด	สถานที่ติดตามตรวจสอบ	ความถี่	ผู้รับผิดชอบ
11. การควบคุมน้ำท่วมและการระบายน้ำ	ตรวจสอบปริมาณน้ำที่ปล่อยออกจากระบบระบายน้ำของโรงไฟฟ้าทุกปีในช่วงฤดูฝน โดยรวบรวมข้อมูลและประเมินผลกระทบจากกิจกรรมของโรงไฟฟ้าราชบุรี	รวบรวมบันทึกสถิติข้อมูลและรายงานต่างๆ	คลองบางป่า	ตลอดระยะเวลาดำเนินการ ปีละ 2 ครั้ง	บริษัท ผลิตไฟฟ้าราชบุรี จำกัด
12. การสาธารณสุข	ติดตามตรวจสอบสถิติโรคที่เกี่ยวข้องกับมลพิษทางอากาศ	รวบรวมบันทึกสถิติข้อมูลและรายงานต่างๆ	รวบรวมข้อมูลสถิติโรคที่เกี่ยวข้องกับมลพิษทางอากาศจากโรงพยาบาลส่งเสริมสุขภาพตำบลในพื้นที่ใกล้เคียงโรงไฟฟ้าราชบุรี	ตลอดระยะเวลาดำเนินการ ปีละ 2 ครั้ง	บริษัท ผลิตไฟฟ้าราชบุรี จำกัด
13. การสุขาภิบาลและการกำจัดของเสีย	บันทึกข้อมูลการกำจัดของเสียของโรงไฟฟ้าราชบุรี	รวบรวมบันทึกสถิติข้อมูลและรายงานต่างๆ	บริเวณพื้นที่โครงการ	ตลอดระยะเวลาดำเนินการ ปีละ 2 ครั้ง และจัดทำรายงานสรุปผลการดำเนินงานทุก 6 เดือน	บริษัท ผลิตไฟฟ้าราชบุรี จำกัด

UNITED ANALYST AND ENGINEERING CONSULTANT COMPANY LIMITED

(นายบุญชัย จรัญวรพรรณ)
กรรมการผู้จัดการ
บริษัท ผลิตไฟฟ้าราชบุรี จำกัด

(นางศุภรัตน์ โชติสกุลรัตน์) (นางสาวนวรัตน์ เกี้ยวมาศ)
บุคคลธรรมดาผู้มีสิทธิจัดทำรายงาน
บริษัท ยูไนเต็ด แอนนาลิสต์ แอนด์ เอ็นจิเนียริ่ง คอนซัลแตนท์ จำกัด

ตารางที่ 5 ตารางสรุปมาตรการติดตามตรวจสอบผลกระทบสิ่งแวดล้อม ระยะดำเนินการ โครงการโรงไฟฟ้าราชบุรี ของบริษัท ผลิตไฟฟ้าราชบุรี จำกัด ตั้งอยู่ที่ตำบลพิกุลทอง อำเภอเมือง จังหวัดราชบุรี

องค์ประกอบด้านสิ่งแวดล้อมและคุณค่าต่างๆ	ดัชนีที่ใช้ติดตามตรวจสอบ	วิธีวิเคราะห์/ตรวจวัด	สถานที่ติดตามตรวจสอบ	ความถี่	ผู้รับผิดชอบ
14. อาชีวอนามัยและความปลอดภัย					
การบันทึกสถิติอุบัติเหตุ	บันทึกสถิติการเกิดอุบัติเหตุ โดยระบุรายละเอียดดังนี้ • สาเหตุ/ลักษณะของอุบัติเหตุ • จำนวนผู้ได้รับบาดเจ็บ • สภาพความเสียหาย/สูญเสีย • การแก้ปัญหา/ข้อเสนอแนะ	รวบรวมบันทึกสถิติข้อมูลและรายงานต่างๆ	บริเวณพื้นที่โครงการ	ทุกครั้งที่มีอุบัติเหตุ ตลอดระยะเวลาดำเนินการ และจัดทำรายงานสรุปผลการดำเนินงานทุก 6 เดือน	บริษัท ผลิตไฟฟ้าราชบุรี จำกัด

(นายบุญชัย จรัญวรพรรณ)
กรรมการผู้จัดการ
บริษัท ผลิตไฟฟ้าราชบุรี จำกัด

UNITED ANALYST AND ENGINEERING CONSULTANT COMPANY LIMITED

(นางศุภรัตน์ โชติสกุลรัตน์) (นางสาวนวรัตน์ เกี้ยวมาศ)
บุคคลธรรมดาผู้มีสิทธิจัดทำรายงาน
บริษัท ยูไนเต็ด แอนนาลิสต์ แอนด์ เอ็นจิเนียริ่ง คอนซัลแตนท์ จำกัด

ตารางที่ 5 ตารางสรุปมาตรการติดตามตรวจสอบผลกระทบสิ่งแวดล้อม ระยะดำเนินการ โครงการโรงไฟฟ้าราชบุรี ของบริษัท ผลิตไฟฟ้าราชบุรี จำกัด ตั้งอยู่ที่ตำบลพิกุลทอง อำเภอเมือง จังหวัดราชบุรี

องค์ประกอบด้านสิ่งแวดล้อมและคุณค่าต่างๆ	ดัชนีที่ใช้ติดตามตรวจสอบ	วิธีวิเคราะห์/ตรวจวัด	สถานที่ติดตามตรวจสอบ	ความถี่	ผู้รับผิดชอบ
การตรวจสุขภาพพนักงาน	• การตรวจสุขภาพทั่วไปโดยแพทย์ผู้เชี่ยวชาญ • การตรวจสุขภาพตามปัจจัยเสี่ยงโดยแพทย์อาชีวเวชศาสตร์	รายละเอียดของการตรวจให้อยู่ในการพิจารณาของแพทย์แผนปัจจุบันชั้นหนึ่งที่ได้รับใบอนุญาตประกอบวิชาชีพเวชกรรมด้านอาชีวเวชศาสตร์ หรือที่ผ่านการอบรมด้านอาชีวเวชศาสตร์ หรือที่มีคุณสมบัติตามที่อธิบดีกรมสวัสดิการและคุ้มครองแรงงานกำหนด	พนักงานของโครงการทุกคน	ก่อนเริ่มเข้ามาปฏิบัติงานในโรงงาน และทุกปี ตลอดระยะเวลาดำเนินการ	บริษัท ผลิตไฟฟ้าราชบุรี จำกัด

(นายบุญชัย จรัญวรพรรณ)
กรรมการผู้จัดการ
บริษัท ผลิตไฟฟ้าราชบุรี จำกัด

UNITED ANALYST AND ENGINEERING CONSULTANT COMPANY LIMITED

(นางศุภรัตน์ โชติสกุลรัตน์) (นางสาวนวรัตน์ เกี้ยวมาศ)
บุคคลธรรมดาผู้มีสิทธิจัดทำรายงาน
บริษัท ยูไนเต็ด แอนนาลิสต์ แอนด์ เอ็นจิเนียริ่ง คอนซัลแตนท์ จำกัด

ตารางที่ 5 ตารางสรุปมาตรการติดตามตรวจสอบผลกระทบสิ่งแวดล้อม ระยะดำเนินการ โครงการโรงไฟฟ้าราชบุรี ของบริษัท ผลิตไฟฟ้าราชบุรี จำกัด ตั้งอยู่ที่ตำบลพิกุลทอง อำเภอเมือง จังหวัดราชบุรี

องค์ประกอบด้านสิ่งแวดล้อมและคุณค่าต่างๆ	ดัชนีที่ใช้ติดตามตรวจสอบ	วิธีวิเคราะห์/ตรวจวัด	สถานที่ติดตามตรวจสอบ	ความถี่	ผู้รับผิดชอบ
ระดับเสียงในสถานประกอบการ	ระดับเสียงเฉลี่ย 8 ชั่วโมง (Leq 8 hr)	วิธีการตรวจวัดทางสุขศาสตร์อุตสาหกรรมที่ทางหน่วยงานราชการกำหนด	• รอบบริเวณและภายในโรงไฟฟ้าพลังความร้อน • รอบบริเวณและภายในโรงไฟฟ้าพลังความร้อนร่วม • รอบบริเวณริมรั้วโรงไฟฟ้าราชบุรี • บริเวณภายในอาคาร Ball Mil • บริเวณภายในอาคาร Water Treatment Plant • บริเวณภายในอาคาร Emergency Diesel Generator • บริเวณสถานีสูบน้ำโรงไฟฟ้าราชบุรี (ท่าราบ)	ตลอดระยะเวลาดำเนินการ ปีละ 2 ครั้ง	บริษัท ผลิตไฟฟ้าราชบุรี จำกัด

UNITED ANALYST AND ENGINEERING CONSULTANT COMPANY LIMITED

(นายบุญชัย จรัญวรพรรณ)
กรรมการผู้จัดการ
บริษัท ผลิตไฟฟ้าราชบุรี จำกัด

(นางศุภรัตน์ โชติสกุลรัตน์) (นางสาวนวรัตน์ เกี้ยวมาศ)
บุคคลธรรมดาผู้มีสิทธิจัดทำรายงาน
บริษัท ยูไนเต็ด แอนนาลิสต์ แอนด์ เอ็นจิเนียริ่ง คอนซัลแตนท์ จำกัด

ตารางที่ 5 ตารางสรุปมาตรการติดตามตรวจสอบผลกระทบสิ่งแวดล้อม ระยะดำเนินการ โครงการโรงไฟฟ้าราชบุรี ของบริษัท ผลิตไฟฟ้าราชบุรี จำกัด ตั้งอยู่ที่ตำบลพิกุลทอง อำเภอเมือง จังหวัดราชบุรี

องค์ประกอบด้านสิ่งแวดล้อมและคุณค่าต่างๆ	ดัชนีที่ใช้ติดตามตรวจสอบ	วิธีวิเคราะห์/ตรวจวัด	สถานที่ติดตามตรวจสอบ	ความถี่	ผู้รับผิดชอบ
ปริมาณเสียงสะสม	• ระดับเสียงเฉลี่ยตลอดระยะเวลาในการทำงาน 8 ชั่วโมง (TWA) • จำนวนเวลาที่สัมผัสเสียงดัง (%Dose)	วิธีการตรวจวัดทางสุขศาสตร์อุตสาหกรรมที่ทางหน่วยงานราชการกำหนด	พนักงานที่ปฏิบัติงานในพื้นที่โครงการบริเวณที่มีโอกาสได้รับสัมผัสเสียงดัง	ตลอดระยะเวลาดำเนินการ ปีละ 2 ครั้ง	บริษัท ผลิตไฟฟ้าราชบุรี จำกัด
ระดับความเข้มของแสงสว่างในสถานประกอบการ	ระดับความเข้มของแสงสว่าง (Lux)	วิธีการตรวจวัดทางสุขศาสตร์อุตสาหกรรมที่ทางหน่วยงานราชการกำหนด	พื้นที่ปฏิบัติงานภายในโครงการ	ตลอดระยะเวลาดำเนินการ ปีละ 2 ครั้ง	บริษัท ผลิตไฟฟ้าราชบุรี จำกัด
ระดับความร้อนในสถานประกอบการ	อุณหภูมิเวทบัลบ์โกลบ (Web Bulb Globe Temperature; WBGT)	วิธีการตรวจวัดทางสุขศาสตร์อุตสาหกรรมที่ทางหน่วยงานราชการกำหนด	พื้นที่ปฏิบัติงานภายในโครงการ	ตลอดระยะเวลาดำเนินการ ปีละ 2 ครั้ง	บริษัท ผลิตไฟฟ้าราชบุรี จำกัด

UNITED ANALYST AND ENGINEERING CONSULTANT COMPANY LIMITED

(นายบุญชัย จรัญวรพรรณ)
กรรมการผู้จัดการ
บริษัท ผลิตไฟฟ้าราชบุรี จำกัด

(นางศุภรัตน์ โชติสกุลรัตน์) (นางสาวนวรัตน์ เกี้ยวมาศ)
บุคคลธรรมดาผู้มีสิทธิจัดทำรายงาน
บริษัท ยูไนเต็ด แอนนาลิสต์ แอนด์ เอ็นจิเนียริ่ง คอนซัลแตนท์ จำกัด

ตารางที่ 5 ตารางสรุปมาตรการติดตามตรวจสอบผลกระทบสิ่งแวดล้อม ระยะดำเนินการ โครงการโรงไฟฟ้าราชบุรี ของบริษัท ผลิตไฟฟ้าราชบุรี จำกัด ตั้งอยู่ที่ตำบลพิกุลทอง อำเภอเมือง จังหวัดราชบุรี

องค์ประกอบด้านสิ่งแวดล้อมและคุณค่าต่างๆ	ดัชนีที่ใช้ติดตามตรวจสอบ	วิธีวิเคราะห์/ตรวจวัด	สถานที่ติดตามตรวจสอบ	ความถี่	ผู้รับผิดชอบ
คุณภาพอากาศในสถานประกอบการ	• ฝุ่นทุกขนาด (Total Dust) • โซเดียมไฮดรอกไซด์ (Sodium Hydroxide) • กรดกำมะถัน (Sulfuric Acid) • ไฮโดรเจนคลอไรด์ (Hydrogen Chloride) • แอมโมเนีย (Ammonia) • คลอรีน (Chlorine)	วิธีการตรวจวัดทางสุขศาสตร์อุตสาหกรรมที่ทางหน่วยงานราชการกำหนด	พื้นที่ปฏิบัติงานภายในโครงการ	ตลอดระยะเวลาดำเนินการ ปีละ 2 ครั้ง	บริษัท ผลิตไฟฟ้าราชบุรี จำกัด

(นายบุญชัย จรัญวรพรรณ)
กรรมการผู้จัดการ
บริษัท ผลิตไฟฟ้าราชบุรี จำกัด

UNITED ANALYST AND ENGINEERING CONSULTANT COMPANY LIMITED

(นางศุภรัตน์ โชติสกุลรัตน์) (นางสาวนวรัตน์ เกี้ยวมาศ)
บุคคลธรรมดาผู้มีสิทธิจัดทำรายงาน
บริษัท ยูไนเต็ด แอนนาลิสต์ แอนด์ เอ็นจิเนียริ่ง คอนซัลแตนท์ จำกัด

ตารางที่ 5 ตารางสรุปมาตรการติดตามตรวจสอบผลกระทบสิ่งแวดล้อม ระยะดำเนินการ โครงการโรงไฟฟ้าราชบุรี ของบริษัท ผลิตไฟฟ้าราชบุรี จำกัด ตั้งอยู่ที่ตำบลพิกุลทอง อำเภอเมือง จังหวัดราชบุรี

องค์ประกอบด้านสิ่งแวดล้อมและคุณค่าต่างๆ	ดัชนีที่ใช้ติดตามตรวจสอบ	วิธีวิเคราะห์/ตรวจวัด	สถานที่ติดตามตรวจสอบ	ความถี่	ผู้รับผิดชอบ
การตรวจวิเคราะห์เชื้อลิจิโอเนลลาในหอหล่อเย็น	เชื้อลิจิโอเนลลา	วิธีการเก็บตัวอย่างและเฝ้าระวังทางจุลชีววิทยาตามที่ทางหน่วยงานราชการกำหนด	• TPR หอหล่อเย็นโรงไฟฟ้าพลังความร้อน เครื่องที่ 1 • TPL หอหล่อเย็นโรงไฟฟ้าพลังความร้อน เครื่องที่ 2 • CC1 หอหล่อเย็นโรงไฟฟ้าพลังความร้อนร่วม ชุดที่ 1 • CC2 หอหล่อเย็นโรงไฟฟ้าพลังความร้อนร่วม ชุดที่ 2 • CC3 หอหล่อเย็นโรงไฟฟ้าพลังความร้อนร่วม ชุดที่ 3	ตลอดระยะเวลาที่เดินเครื่องผลิตกระแสไฟฟ้า ปีละ 2 ครั้ง	บริษัท ผลิตไฟฟ้าราชบุรี จำกัด

(นายบุญชัย จรัญวรพรรณ)
กรรมการผู้จัดการ
บริษัท ผลิตไฟฟ้าราชบุรี จำกัด

UNITED ANALYST AND ENGINEERING CONSULTANT COMPANY LIMITED

(นางศุภรัตน์ โชติสกุลรัตน์) (นางสาวนวรัตน์ เกี้ยวมาศ)
บุคคลธรรมดาผู้มีสิทธิจัดทำรายงาน
บริษัท ยูไนเต็ด แอนนาลิสต์ แอนด์ เอ็นจิเนียริ่ง คอนซัลแตนท์ จำกัด

ตารางที่ 5 ตารางสรุปมาตรการติดตามตรวจสอบผลกระทบสิ่งแวดล้อม ระยะดำเนินการ โครงการโรงไฟฟ้าราชบุรี ของบริษัท ผลิตไฟฟ้าราชบุรี จำกัด ตั้งอยู่ที่ตำบลพิกุลทอง อำเภอเมือง จังหวัดราชบุรี

องค์ประกอบด้านสิ่งแวดล้อมและคุณค่าต่างๆ	ดัชนีที่ใช้ติดตามตรวจสอบ	วิธีวิเคราะห์/ตรวจวัด	สถานที่ติดตามตรวจสอบ	ความถี่	ผู้รับผิดชอบ
15. สภาพเศรษฐกิจและสังคม					
กิจกรรมจากโรงไฟฟ้าราชบุรีที่ทำให้เกิดเงินหมุนเวียนในจังหวัดราชบุรี	ภาษีจากการดำเนินโครงการที่รายงานต่อกรมสรรพากร เช่น ภาษีมูลค่าเพิ่ม ภาษีเงินได้หัก ณ ที่จ่าย ภาษีเงินได้บุคคลธรรมดา ภาษีโรงเรือน ที่ดิน ภาษีบำรุงท้องที่ และภาษีป้าย เป็นต้น	รวบรวมบันทึกสถิติข้อมูลและรายงานต่างๆ	บริษัท ผลิตไฟฟ้าราชบุรี จำกัด	ตลอดระยะเวลาดำเนินการ ปีละ 2 ครั้ง	บริษัท ผลิตไฟฟ้าราชบุรี จำกัด
การจ้างแรงงานท้องถิ่น	การจ้างแรงงานท้องถิ่น เช่น ร้อยละของอัตรากำลังการจ้างพนักงานและลูกจ้างชาวจังหวัดราชบุรี เป็นต้น	รวบรวมบันทึกสถิติข้อมูลและรายงานต่างๆ	บริษัท ผลิตไฟฟ้าราชบุรี จำกัด	ตลอดระยะเวลาดำเนินการ ปีละ 2 ครั้ง	บริษัท ผลิตไฟฟ้าราชบุรี จำกัด

UNITED ANALYST AND ENGINEERING CONSULTANT COMPANY LIMITED

(นายบุญชัย จรัญวรพรรณ)
กรรมการผู้จัดการ
บริษัท ผลิตไฟฟ้าราชบุรี จำกัด

(นางศุภรัตน์ โชติสกุลรัตน์) (นางสาวนวรัตน์ เกี้ยวมาศ)
บุคคลธรรมดาผู้มีสิทธิจัดทำรายงาน
บริษัท ยูไนเต็ด แอนนาลิสต์ แอนด์ เอ็นจิเนียริ่ง คอนซัลแตนท์ จำกัด

ตารางที่ 5 ตารางสรุปมาตรการติดตามตรวจสอบผลกระทบสิ่งแวดล้อม ระยะดำเนินการ โครงการโรงไฟฟ้าราชบุรี ของบริษัท ผลิตไฟฟ้าราชบุรี จำกัด ตั้งอยู่ที่ตำบลพิกุลทอง อำเภอเมือง จังหวัดราชบุรี

องค์ประกอบด้านสิ่งแวดล้อมและคุณค่าต่างๆ	ดัชนีที่ใช้ติดตามตรวจสอบ	วิธีวิเคราะห์/ตรวจวัด	สถานที่ติดตามตรวจสอบ	ความถี่	ผู้รับผิดชอบ
การศึกษาทัศนคติของชุมชนที่มีต่อโครงการ	การสำรวจสภาพเศรษฐกิจ สังคม และความคิดเห็นของประชาชน ผู้นำชุมชน/ผู้นำท้องถิ่น ตัวแทนหน่วยงานที่เกี่ยวข้องและสถานประกอบการโดยรอบพื้นที่โครงการ พร้อมทั้งสภาพการเปลี่ยนแปลงที่เกิดขึ้น ปัญหาและความต้องการ รวมถึงสำรวจดัชนีความพึงพอใจของชุมชน (Community Satisfaction Index)	การสำรวจตามหลักวิชาการและสถิติ พร้อมทั้งแสดงแผนที่การกระจายตัวในการเก็บข้อมูล	ชุมชนในพื้นที่โดยรอบโครงการ ชุมชนที่ดำเนินการเก็บดัชนีคุณภาพสิ่งแวดล้อม ชุมชนพื้นที่สำคัญหรือชุมชนพื้นที่อ่อนไหวพิเศษ เช่น ที่ตั้งสถานพยาบาล ศาสนสถาน และสถานศึกษา เป็นต้น (รูปที่ 9) **<u>ชุมชนในพื้นที่โดยรอบโครงการ</u>** อำเภอเมืองราชบุรี 1. หมู่ 1 บ้านดง ตำบลสามเรือน 2. หมู่ 2 บ้านในคู/บางป่า ตำบลสามเรือน 3. หมู่ 3 บ้านจุกมะพร้าว ตำบลสามเรือน	ตลอดระยะเวลาดำเนินการ ปีละ 1 ครั้ง	บริษัท ผลิตไฟฟ้าราชบุรี จำกัด

UNITED ANALYST AND ENGINEERING CONSULTANT COMPANY LIMITED

(นายบุญชัย จรัญวรพรรณ)
กรรมการผู้จัดการ
บริษัท ผลิตไฟฟ้าราชบุรี จำกัด

(นางศุภรัตน์ โชติสกุลรัตน์) (นางสาวนวรัตน์ เกี้ยวมาศ)
บุคคลธรรมดาผู้มีสิทธิจัดทำรายงาน
บริษัท ยูไนเต็ด แอนนาลิสต์ แอนด์ เอ็นจิเนียริ่ง คอนซัลแตนท์ จำกัด

ตารางที่ 5 ตารางสรุปมาตรการติดตามตรวจสอบผลกระทบสิ่งแวดล้อม ระยะดำเนินการ โครงการโรงไฟฟ้าราชบุรี ของบริษัท ผลิตไฟฟ้าราชบุรี จำกัด ตั้งอยู่ที่ตำบลพิกุลทอง อำเภอเมือง จังหวัดราชบุรี

องค์ประกอบด้านสิ่งแวดล้อมและคุณค่าต่างๆ	ดัชนีที่ใช้ติดตามตรวจสอบ	วิธีวิเคราะห์/ตรวจวัด	สถานที่ติดตามตรวจสอบ	ความถี่	ผู้รับผิดชอบ
			4. หมู่ 6 บ้านสามเรือน ตำบลสามเรือน 5. หมู่ 4 บ้านคตอ้อย ตำบลพิกุลทอง 6. หมู่ 5 บ้านลาดปฏัก ตำบลพิกุลทอง 7. หมู่ 6 บ้านโคกอ้อย ตำบลพิกุลทอง 8. หมู่ 11 บ้านท่าเรือ ตำบลบางป่า อำเภอดำเนินสะดวก 9. หมู่ 6 บ้านหัวสนุ่น/ใต้วัด ตำบลบ้านไร่ 10. หมู่ 7 บ้านชาวเหนือ/ใต้บาง ตำบลบ้านไร่ 11. หมู่ 2 บ้านท่าเรือ ตำบลแพงพวย 12. หมู่ 6 บ้านดอนมดตะนอย ตำบลแพงพวย		

UNITED ANALYST AND ENGINEERING CONSULTANT COMPANY LIMITED

(นายบุญชัย จรัญวรพรรณ)
กรรมการผู้จัดการ
บริษัท ผลิตไฟฟ้าราชบุรี จำกัด

(นางศุภรัตน์ โชติสกุลรัตน์) (นางสาวนวรัตน์ เกี้ยวมาศ)
บุคคลธรรมดาผู้มีสิทธิจัดทำรายงาน
บริษัท ยูไนเต็ด แอนนาลิสต์ แอนด์ เอ็นจิเนียริ่ง คอนซัลแตนท์ จำกัด

ตารางที่ 5 ตารางสรุปมาตรการติดตามตรวจสอบผลกระทบสิ่งแวดล้อม ระยะดำเนินการ โครงการโรงไฟฟ้าราชบุรี ของบริษัท ผลิตไฟฟ้าราชบุรี จำกัด ตั้งอยู่ที่ตำบลพิกุลทอง อำเภอเมือง จังหวัดราชบุรี

องค์ประกอบด้านสิ่งแวดล้อมและคุณค่าต่างๆ	ดัชนีที่ใช้ติดตามตรวจสอบ	วิธีวิเคราะห์/ตรวจวัด	สถานที่ติดตามตรวจสอบ	ความถี่	ผู้รับผิดชอบ
			13. หมู่ 10 บ้านคลองรัดชู ตำบลแพงพวย อำเภอโพธาราม 14. หมู่ 1 บ้านบางกะโด ตำบลบ้านสิงห์ 15. หมู่ 11 บ้านดอนโพธิ์ ตำบลบ้านสิงห์ 16. หมู่ 2 บ้านบางลาน ตำบลดอนทราย 17. หมู่ 3 บ้านน้อย ตำบลดอนทราย 18. หมู่ 5 บ้านดอนทราย ตำบลดอนทราย 19. หมู่ 7 บ้านท่ามะขาม ตำบลดอนทราย		

UNITED ANALYST AND ENGINEERING CONSULTANT COMPANY LIMITED

(นายบุญชัย จรัญวรพรรณ)
กรรมการผู้จัดการ
บริษัท ผลิตไฟฟ้าราชบุรี จำกัด

(นางศุภรัตน์ โชติสกุลรัตน์) (นางสาวนวรัตน์ เกี้ยวมาศ)
บุคคลธรรมดาผู้มีสิทธิจัดทำรายงาน
บริษัท ยูไนเต็ด แอนนาลิสต์ แอนด์ เอ็นจิเนียริ่ง คอนซัลแตนท์ จำกัด

ตารางที่ 5 ตารางสรุปมาตรการติดตามตรวจสอบผลกระทบสิ่งแวดล้อม ระยะดำเนินการ โครงการโรงไฟฟ้าราชบุรี ของบริษัท ผลิตไฟฟ้าราชบุรี จำกัด ตั้งอยู่ที่ตำบลพิกุลทอง อำเภอเมือง จังหวัดราชบุรี

องค์ประกอบด้านสิ่งแวดล้อมและคุณค่าต่างๆ	ดัชนีที่ใช้ติดตามตรวจสอบ	วิธีวิเคราะห์/ตรวจวัด	สถานที่ติดตามตรวจสอบ	ความถี่	ผู้รับผิดชอบ
			อำเภอบางแพ 20. หมู่ 7 บ้านสวาย ตำบลวัดแก้ว 21. หมู่ 8 บ้านกร่าง/ใหม่ใต้ ตำบลวัดแก้ว **<u>พื้นที่อ่อนไหว</u>** 1. วัดบ้านไร่ 2. วัดชาวเหนือ 3. วัดท่าเรือ 4. วัดใหม่ต้นกระทุ่ม 5. วัดพิกุลทอง 6. วัดเกาะเจริญธรรม 7. วัดโพธิ์ราษฎร์ศรัทธาธรรม 8. โรงเรียนวัดบ้านไร่ 9. โรงเรียนวัดชาวเหนือ		

UNITED ANALYST AND ENGINEERING CONSULTANT COMPANY LIMITED

(นายบุญชัย จรัญวรพรรณ)
กรรมการผู้จัดการ
บริษัท ผลิตไฟฟ้าราชบุรี จำกัด

(นางศุภรัตน์ โชติสกุลรัตน์) (นางสาวนวรัตน์ เกี้ยวมาศ)
บุคคลธรรมดาผู้มีสิทธิจัดทำรายงาน
บริษัท ยูไนเต็ด แอนนาลิสต์ แอนด์ เอ็นจิเนียริ่ง คอนซัลแตนท์ จำกัด

ตารางที่ 5 ตารางสรุปมาตรการติดตามตรวจสอบผลกระทบสิ่งแวดล้อม ระยะดำเนินการ โครงการโรงไฟฟ้าราชบุรี ของบริษัท ผลิตไฟฟ้าราชบุรี จำกัด ตั้งอยู่ที่ตำบลพิกุลทอง อำเภอเมือง จังหวัดราชบุรี

องค์ประกอบด้านสิ่งแวดล้อมและคุณค่าต่างๆ	ดัชนีที่ใช้ติดตามตรวจสอบ	วิธีวิเคราะห์/ตรวจวัด	สถานที่ติดตามตรวจสอบ	ความถี่	ผู้รับผิดชอบ
			10. โรงเรียนวัดท่าเรือ 11. โรงเรียนวัดพิกุลทอง 12. โรงเรียนวัดโพธิ์ราษฎร์ศรัทธาธรรม 13. โรงเรียนท่ามะขามวิทยา 14. โรงเรียนวัดดอนทราย15. โรงพยาบาลส่งเสริมสุขภาพตำบลบ้านไร่ 16. โรงพยาบาลส่งเสริมสุขภาพตำบลแพงพวย 17. โรงพยาบาลส่งเสริมสุขภาพตำบลพิกุลทอง 18. โรงพยาบาลส่งเสริมสุขภาพตำบลบ้านญวน 19. โรงพยาบาลส่งเสริมสุขภาพตำบลบ้านศาลา		

UNITED ANALYST AND ENGINEERING CONSULTANT COMPANY LIMITED

(นายบุญชัย จรัญวรพรรณ)
กรรมการผู้จัดการ
บริษัท ผลิตไฟฟ้าราชบุรี จำกัด

(นางศุภรัตน์ โชติสกุลรัตน์) (นางสาวนวรัตน์ เกี้ยวมาศ)
บุคคลธรรมดาผู้มีสิทธิจัดทำรายงาน
บริษัท ยูไนเต็ด แอนนาลิสต์ แอนด์ เอ็นจิเนียริ่ง คอนซัลแตนท์ จำกัด

ตารางที่ 5 ตารางสรุปมาตรการติดตามตรวจสอบผลกระทบสิ่งแวดล้อม ระยะดำเนินการ โครงการโรงไฟฟ้าราชบุรี ของบริษัท ผลิตไฟฟ้าราชบุรี จำกัด ตั้งอยู่ที่ตำบลพิกุลทอง อำเภอเมือง จังหวัดราชบุรี

องค์ประกอบด้านสิ่งแวดล้อมและคุณค่าต่างๆ	ดัชนีที่ใช้ติดตามตรวจสอบ	วิธีวิเคราะห์/ตรวจวัด	สถานที่ติดตามตรวจสอบ	ความถี่	ผู้รับผิดชอบ
			<u>หน่วยงานราชการ</u> 1. สำนักงานพลังงานจังหวัดราชบุรี 2. สำนักงานอุตสาหกรรมจังหวัดราชบุรี 3. สำนักงานทรัพยากรธรรมชาติและสิ่งแวดล้อมจังหวัดราชบุรี 4. สำนักงานสาธารณสุขจังหวัดราชบุรี **<u>ผู้ตรวจการสิ่งแวดล้อมโรงไฟฟ้าราชบุรี</u>** 1. คณะผู้ตรวจการสิ่งแวดล้อมโรงไฟฟ้าราชบุรี		

UNITED ANALYST AND ENGINEERING CONSULTANT COMPANY LIMITED

(นายบุญชัย จรัญวรพรรณ)
กรรมการผู้จัดการ
บริษัท ผลิตไฟฟ้าราชบุรี จำกัด

(นางศุภรัตน์ โชติสกุลรัตน์) (นางสาวนวรัตน์ เกี้ยวมาศ)
บุคคลธรรมดาผู้มีสิทธิจัดทำรายงาน
บริษัท ยูไนเต็ด แอนนาลิสต์ แอนด์ เอ็นจิเนียริ่ง คอนซัลแตนท์ จำกัด

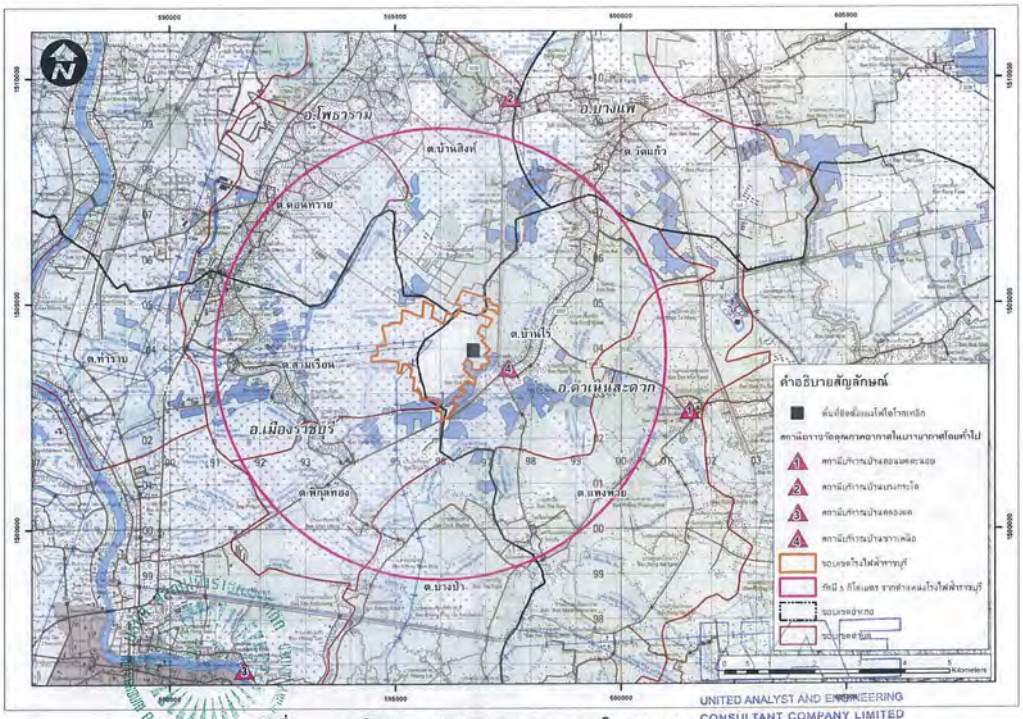

รูปที่ 1 จุดติดตามตรวจสอบคุณภาพอากาศในบรรยากาศ (AAQMS)

UNITED ANALYST AND ENGINEERING CONSULTANT COMPANY LIMITED

(นายบุญชัย จรัญวรพรรณ)
กรรมการผู้จัดการ บริษัท ผลิตไฟฟ้าราชบุรี จำกัด

(นางศุภรัตน์ โชติสกุลรัตน์) (นางสาวนวรัตน์ เกี้ยวมาศ)
บุคคลธรรมดาผู้มีสิทธิจัดทำรายงาน บริษัท ยูไนเต็ด แอนนาลิสต์ แอนด์ เอ็นจิเนียริ่ง คอนซัลแตนท์ จำกัด

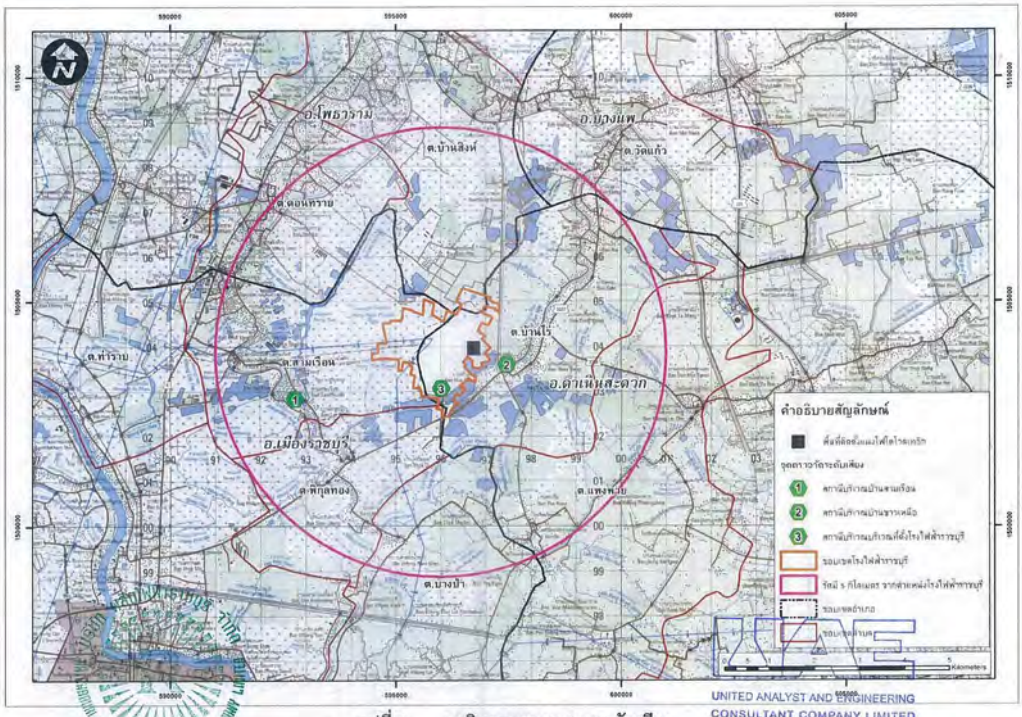

รูปที่ 2 จุดติดตามตรวจสอบระดับเสียง

(นายบุญชัย จรัญวรพรรณ)
กรรมการผู้จัดการ บริษัท ผลิตไฟฟ้าราชบุรี จำกัด

(นางศุภรัตน์ โชติสกุลรัตน์) (นางสาวนวรัตน์ เกี้ยวมาศ)
บุคคลธรรมดาผู้มีสิทธิจัดทำรายงาน บริษัท ยูไนเต็ด แอนนาลิสต์ แอนด์ เอ็นจิเนียริ่ง คอนซัลแตนท์ จำกัด

ตุลาคม 2562

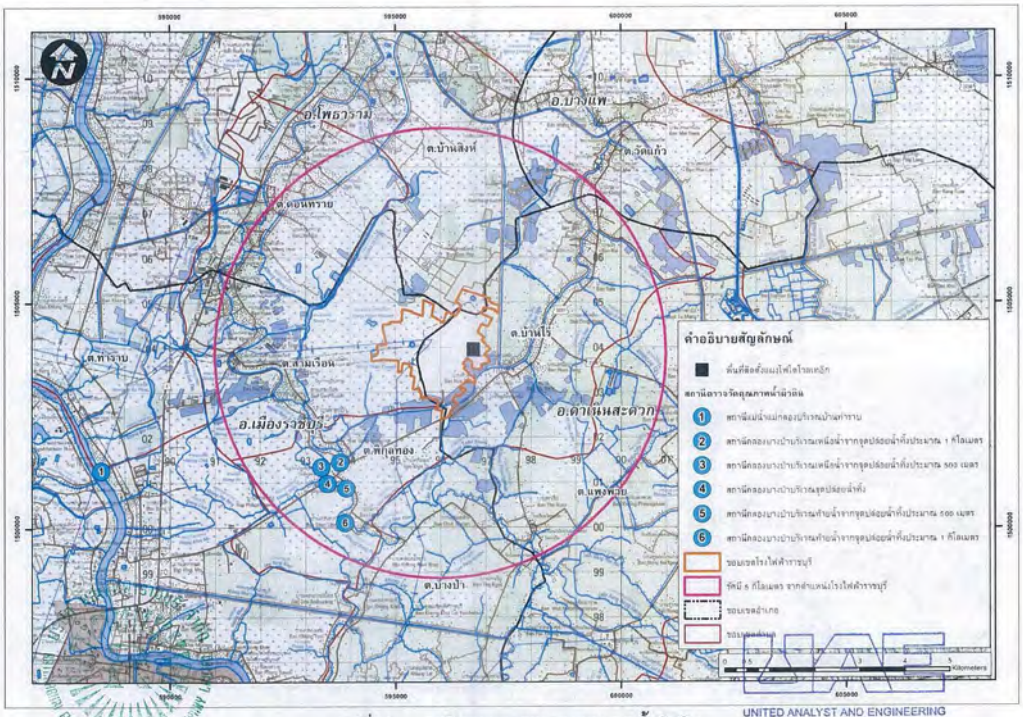

รูปที่ 3 จุดติดตามตรวจสอบคุณภาพน้ำผิวดิน

(นายบุญชัย จรัญวรพรรณ)
กรรมการผู้จัดการ บริษัท ผลิตไฟฟ้าราชบุรี จำกัด

(นางศุภรัตน์ โชติสกุลรัตน์) (นางสาวนวรัตน์ เกี้ยวมาศ)
บุคคลธรรมดาผู้มีสิทธิจัดทำรายงาน บริษัท ยูไนเต็ด แอนนาลิสต์ แอนด์ เอ็นจิเนียริ่ง คอนซัลแตนท์ จำกัด

ตุลาคม 2562

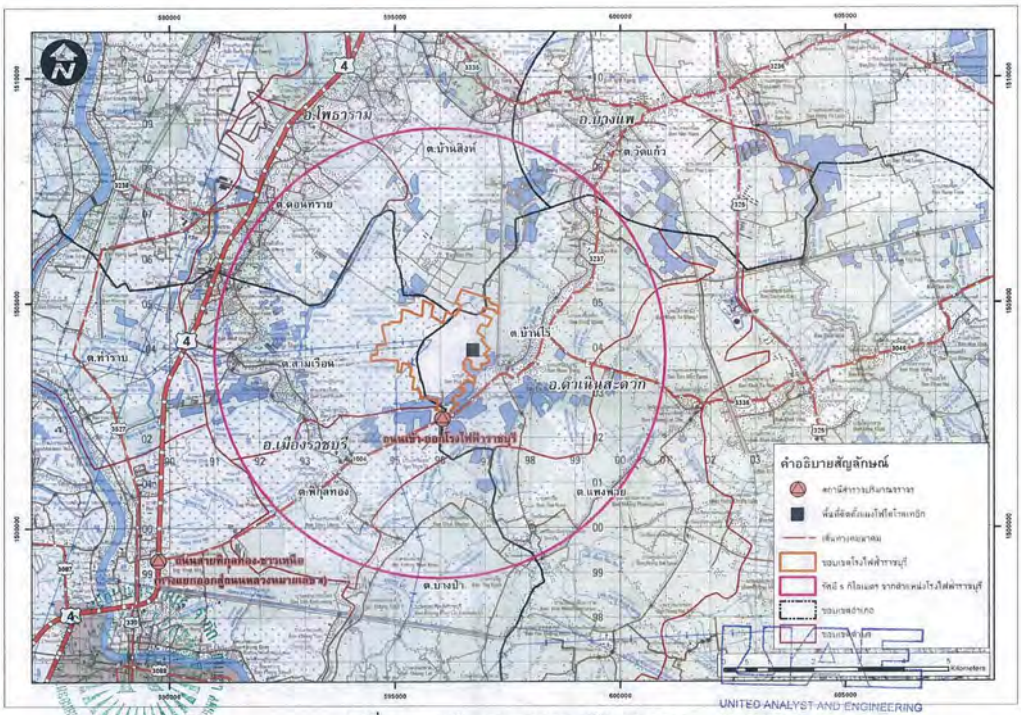

UNITED ANALYST AND ENGINEERING CONSULTANT COMPANY LIMITED

รูปที่ 4 จุดติดตามตรวจสอบปริมาณจราจร

(นายบุญชัย จรัญวรพรรณ)
กรรมการผู้จัดการ บริษัท ผลิตไฟฟ้าราชบุรี จำกัด

(นางศุภรัตน์ โชติสกุลรัตน์)
(นางสาวนวรัตน์ เกี้ยวมาศ)
บุคคลธรรมดาผู้มีสิทธิจัดทำรายงาน บริษัท ยูไนเต็ด แอนนาลิสต์ แอนด์ เอ็นจิเนียริ่ง คอนซัลแตนท์ จำกัด

ตุลาคม 2562

UNITED ANALYST AND ENGINEERING CONSULTANT COMPANY LIMITED

รูปที่ 5 แผนผังพื้นที่สีเขียวของโรงไฟฟ้าราชบุรี

(นายบุญชัย จรัญวรพรรณ)
กรรมการผู้จัดการ บริษัท ผลิตไฟฟ้าราชบุรี จำกัด

(นางศุภรัตน์ โชติสกุลรัตน์)
(นางสาวนวรัตน์ เกี้ยวมาศ)
บุคคลธรรมดาผู้มีสิทธิจัดทำรายงาน บริษัท ยูไนเต็ด แอนนาลิสต์ แอนด์ เอ็นจิเนียริ่ง คอนซัลแตนท์ จำกัด

ตุลาคม 2562

รูปที่ 6 แบบแปลนพื้นที่สีเขียว พร้อมภาพถ่ายสถานที่จริงของโรงไฟฟ้าราชบุรี

(นายบุญชัย จรัญวรพรรณ)
กรรมการผู้จัดการ บริษัท ผลิตไฟฟ้าราชบุรี จำกัด

(นางศุภรัตน์ โชติสกุลรัตน์) (นางสาวนวรัตน์ เกี้ยวมาศ)
บุคคลธรรมดาผู้มีสิทธิจัดทำรายงาน บริษัท ยูไนเต็ด แอนนาลิสต์ แอนด์ เอ็นจิเนียริ่ง คอนซัลแตนท์ จำกัด

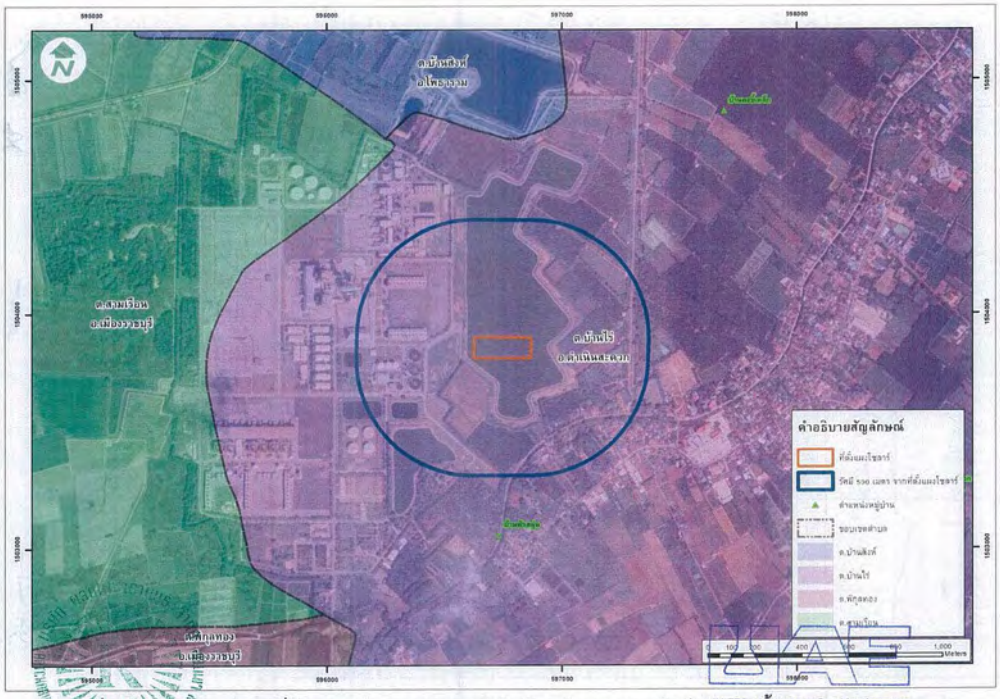

รูปที่ 7 การใช้ประโยชน์ที่ดินรอบๆ โครงการระบบผลิตไฟฟ้าพลังงานแสงอาทิตย์แบบลอยน้ำ ภายในรัศมี 500 เมตร

(นายบุญชัย จรัญวรพรรณ)
กรรมการผู้จัดการ บริษัท ผลิตไฟฟ้าราชบุรี จำกัด

(นางศุภรัตน์ โชติสกุลรัตน์) (นางสาวนวรัตน์ เกี้ยวมาศ)
บุคคลธรรมดาผู้มีสิทธิจัดทำรายงาน บริษัท ยูไนเต็ด แอนนาลิสต์ แอนด์ เอ็นจิเนียริ่ง คอนซัลแตนท์ จำกัด

สื่อ / เอกสาร / หน่วยงานที่เกี่ยวข้อง	ขั้นตอนการดำเนินงาน	คำอธิบาย	ผู้รับผิดชอบ / ผู้ดำเนินการ
เริ่มต้น			
รับข้อร้องเรียน	รับข้อมูลและลงทะเบียนติดตาม ข้อร้องเรียน EF 453-02	เมื่อรับแจ้งข้อร้องเรียนหากเป็นเรื่องที่เกี่ยวข้องโดยตรง ให้ทำการบันทึกข้อร้องเรียนในทะเบียนติดตามข้อร้องเรียน/ข้อบกพร่อง ตามแบบฟอร์ม EF 453-02 หากเป็นงานในความรับผิดชอบของส่วนอื่น ให้ประสานงานแจ้งข้อร้องเรียนให้ส่วนงานนั้นทราบทันที	สสอ.
	จัดทำรายงานข้อร้องเรียน/ข้อบกพร่อง EF 453-01	จัดทำรายงาน EF 453-01 นำส่ง EMR พร้อมข้อมูลประกอบ	ฝอส./สสอ.
		1. ติดตามให้มีการดำเนินการในเบื้องต้นจากส่วนงานที่เกี่ยวข้อง ภายใน 24 ชั่วโมง	ฝอส./สสอ./สชส.
		2. แจ้งกลับไปยังผู้ร้องเรียนให้รับทราบถึงการดำเนินการแก้ไขเบื้องต้นภายใน 24 ชั่วโมง	ฝอส./สสอ./สชส.
	แจ้งข้อมูลผู้เกี่ยวข้อง	- แจ้งข้อมูลข่าวสารให้แก่ผู้เกี่ยวข้องภายในทาง Email ภายใน 2 วัน	สสอ.
		- หากมีข้อร้องเรียนที่เกี่ยวข้องกับ RPCL ให้แจ้งข้อมูลไปที่ฝ่ายสื่อสารองค์กร RPCL ทราบ และประสานงานในเรื่องที่เกี่ยวข้อง ภายใน 2 วัน	สสอ./สชส.
		- แจ้งความคืบหน้าของการดำเนินการแก้ไขกลับไปยังผู้ร้องเรียนทราบ ทุกๆ 7 วัน จนกว่าการดำเนินการแก้ไขจะแล้วเสร็จ	สสอ./สชส.
	ประสานงาน/ติดตามการแก้ไข	- ประสานงานและติดตามการแก้ไขตามที่ EMR กำหนดใน EF 453-02 ภายใน 7 วัน	ฝอส./สสอ./สชส.
		- บันทึกภาพการดำเนินการแก้ไขเพื่อประกอบการแจ้งข้อมูลข่าวสารต่อไป	
		- บันทึกการแก้ไขและปิด NC ใน EF 453-02 ภายใน 3 วัน หลังทำการแก้ไขแล้วเสร็จ	สสอ.
	แจ้งข้อมูลแก่ผู้เกี่ยวข้อง	- เมื่อหน่วยงานที่แก้ไขดำเนินการแล้วเสร็จ ให้แจ้งข่าวสารให้แก่ผู้ร้องเรียน และผู้เกี่ยวข้องทราบ รวมถึงจัดทำข่าวประชาสัมพันธ์ภายในทุกช่องทางด้วย ภายใน 2 วันหลังทำการแก้ไขแล้วเสร็จ	สสอ.
	จบ		

ทะเบียนรายชื่อและหมายเลขโทรศัพท์ผู้เกี่ยวข้องในการรับข้อร้องเรียน

1) นายเขมชาติ สอิดคันติเวช หมายเลขโทรศัพท์ 0-2978-5190 และ 0-3271-9190

2) นายบุญรอ เผดิมรอด หมายเลขโทรศัพท์ 0-2978-5158 และ 0-3271-9158

3) นายธีระ [illegible] หมายเลขโทรศัพท์ 0-2978-5191 และ 0-3271-9191

4) นางจิรา[illegible] หมายเลขโทรศัพท์ 0-3271-9193 อีเมล : jiratidw@ratchgen.co.th

หมายเหตุ: สสอ. ย่อมาจาก ผู้จัดการส่วนสื่อสารองค์กร, ฝอส. ย่อมาจากผู้อำนวยการฝ่ายองค์กรสัมพันธ์, สชส. ย่อมาจาก ผู้จัดการส่วน[illegible]ชุมชนสัมพันธ์

รูปที่ 8 ผังขั้นตอนการดำเนินงานติดตามข้อร้องเรียน

UNITED ANALYST AND ENGINEERING CONSULTANT COMPANY LIMITED

(นายบุญชัย จรัญวรพรรณ)
กรรมการผู้จัดการ
บริษัท ผลิตไฟฟ้าราชบุรี จำกัด

(นางศุภรัตน์ โชติสกุลรัตน์) (นางสาวนวรัตน์ เกี๋ยวมาศ)
บุคคลธรรมดาผู้มีสิทธิจัดทำรายงาน
บริษัท ยูไนเต็ด แอนนาลิสต์ แอนด์ เอ็นจิเนียริ่ง คอนซัลแตนท์ จำกัด

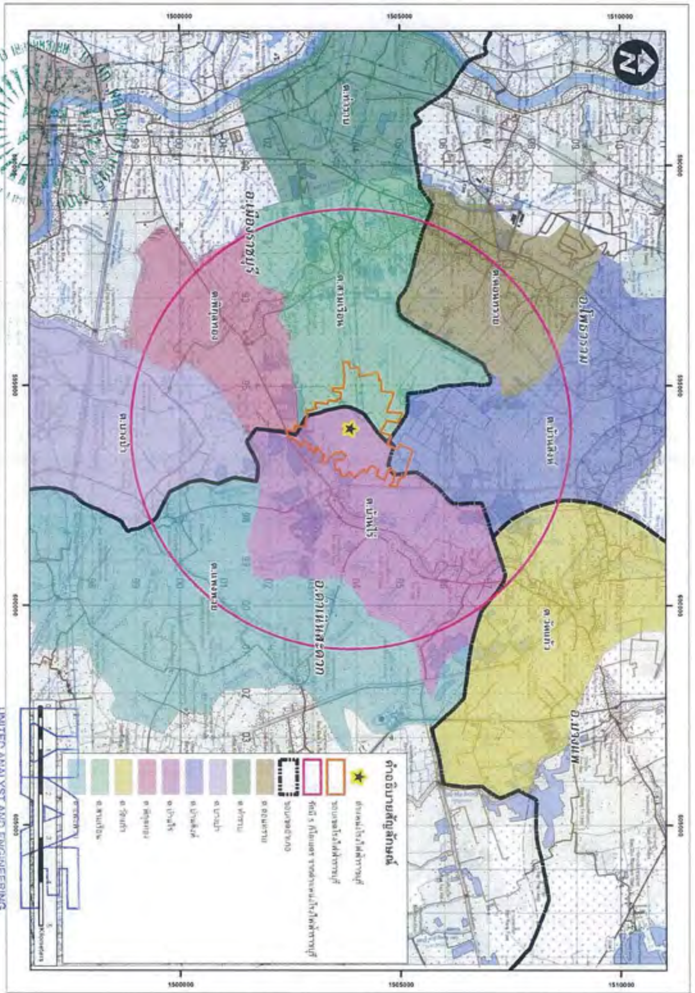

รูปที่ 9 ชุมชนโดยรอบโรงไฟฟ้าราชบุรี

UNITED ANALYST AND ENGINEERING CONSULTANT COMPANY LIMITED

(นายบุญชัย จรัญวรพรรณ)
กรรมการผู้จัดการ บริษัท ผลิตไฟฟ้าราชบุรี จำกัด

(นางศุภรัตน์ โชติสกุลรัตน์) (นางสาวนวรัตน์ เกี๋ยวมาศ)
บุคคลธรรมดาผู้มีสิทธิจัดทำรายงาน บริษัท ยูไนเต็ด แอนนาลิสต์ แอนด์ เอ็นจิเนียริ่ง คอนซัลแตนท์ จำกัด

เอกสารแนบที่ 1-3

สำเนาหนังสือนำส่งรายงานติดตามตรวจสอบตามมาตรการป้องกันและแก้ไขผลกระทบสิ่งแวดล้อม และมาตรการติดตามตรวจสอบคุณภาพสิ่งแวดล้อม

บริษัท ผลิตไฟฟ้าราชบุรี จำกัด
Ratchaburi Electricity Generating Co.,Ltd.

128 หมู่ 6 ตำบลพิกุลทอง
อำเภอเมือง จังหวัดราชบุรี 70000
โทรศัพท์ 0 2978-5111, 032-719111 ต่อ 3210
โทรสาร 0 2978-5110, 032-719110

128 Moo 6 T.Phikhuntong
A.Muang Ratchaburi 70000 Thailand
Tel. 66 (0) 2978-5111, 0 3271-9111 Ext.3210
Fax. 66 (0) 2978-5110, 0 3271-9110

RG 0048 / 2566

กรมโรงงานอุตสาหกรรม
เลขที่ 1575
วันที่ ๒๗ ม.ค. ๒๕๖๖
เวลา 09.00น.

19 มกราคม 2566

เรื่อง นำส่งรายงานการติดตามตรวจสอบคุณภาพสิ่งแวดล้อมโรงไฟฟ้าราชบุรี (กรกฎาคม-ธันวาคม 2565)

เรียน อธิบดีกรมโรงงานอุตสาหกรรม

สิ่งที่ส่งมาด้วย รายงานการติดตามตรวจสอบคุณภาพสิ่งแวดล้อมโรงไฟฟ้าราชบุรี ฉบับเดือนกรกฎาคม-ธันวาคม 2565 จำนวน 1 เล่ม

ตามที่ บริษัท ผลิตไฟฟ้าราชบุรี จำกัด (บริษัทฯ) ได้กำหนดให้มีการติดตามตรวจสอบคุณภาพสิ่งแวดล้อมของโรงไฟฟ้าราชบุรีอย่างต่อเนื่อง ตามเงื่อนไขเห็นชอบในรายงานการวิเคราะห์ผลกระทบสิ่งแวดล้อม (EIA) ที่จะต้องจัดทำและนำส่งรายงานการติดตามตรวจสอบคุณภาพสิ่งแวดล้อม ให้แก่สำนักงานนโยบายและแผนทรัพยากรธรรมชาติและสิ่งแวดล้อม ทุก 6 เดือน ซึ่งการตรวจวัดคุณภาพสิ่งแวดล้อมที่กระทำในช่วงเดือนกรกฎาคม-ธันวาคม 2565 ได้แล้วเสร็จตามแผนงานแล้ว

บริษัทฯ จึงขอส่งรายงานการติดตามตรวจสอบคุณภาพสิ่งแวดล้อมโรงไฟฟ้าราชบุรี ฉบับเดือนกรกฎาคม-ธันวาคม 2565 ดังมีรายละเอียดตามสิ่งที่ส่งมาด้วยนี้

จึงเรียนมาเพื่อโปรดพิจารณา

ขอแสดงความนับถือ

[redacted]

กรรมการผู้จัดการ

ส่วนความปลอดภัย สิ่งแวดล้อม และบริหารความเสี่ยง
โทรศัพท์ 0 2978 5122
โทรสาร 0 2978 5110

บริษัท ผลิตไฟฟ้าราชบุรี จำกัด
Ratchaburi Electricity Generating Co.,Ltd.

128 หมู่ 6 ตำบลพิกุลทอง
อำเภอเมือง จังหวัดราชบุรี 70000
โทรศัพท์ 0 2978-5111, 032-719111 ต่อ 3210
โทรสาร 0 2978-5110, 032-719110

128 Moo 6 T.Phikhuntong
A.Muang Ratchaburi 70000 Thailand
Tel. 66 (0) 2978-5111, 0 3271-9111 Ext.3210
Fax. 66 (0) 2978-5110, 0 3271-9110

RG 0046 / 2566

19 มกราคม 2566

เรื่อง นำส่งรายงานการติดตามตรวจสอบคุณภาพสิ่งแวดล้อมโรงไฟฟ้าราชบุรี (กรกฎาคม-ธันวาคม 2565)

เรียน ผู้อำนวยการฝ่าย สำนักงานคณะกรรมการกำกับกิจการพลังงานประจำเขต 10 (ราชบุรี)

อ้างถึง 1.หนังสือสำนักงานนโยบายและแผนทรัพยากรธรรมชาติและสิ่งแวดล้อม ที่ ทส 1010.7/14143 ลงวันที่ 11 ตุลาคม 2562

2.ประกาศกระทรวงทรัพยากรธรรมชาติและสิ่งแวดล้อม เรื่อง หลักเกณฑ์ และวิธีการจัดทำรายงานผลการปฏิบัติตามมาตรการที่กำหนดไว้ในรายงานการประเมินผลกระทบสิ่งแวดล้อมซึ่งผู้ดำเนินการหรือผู้ขออนุญาตจะต้องจัดทำเมื่อได้รับอนุญาตให้ดำเนินโครงการหรือกิจการแล้วพ.ศ. 2561

สิ่งที่ส่งมาด้วย
1. รายงานการติดตามตรวจสอบคุณภาพสิ่งแวดล้อมโรงไฟฟ้าราชบุรี ฉบับเดือนกรกฎาคม-ธันวาคม 2565 2565 จำนวน 3 เล่ม
2. แผ่นบันทึกข้อมูลรายงานการติดตามตรวจสอบคุณภาพสิ่งแวดล้อมโรงไฟฟ้าราชบุรี ฉบับเดือนกรกฎาคม-ธันวาคม 2565 จำนวน 3 แผ่น

ตามหนังสือที่อ้างถึง 1. สำนักงานนโยบายและแผนทรัพยากรธรรมชาติและสิ่งแวดล้อม(สผ.) ได้แจ้งมติคณะกรรมการสิ่งแวดล้อมแห่งชาติ เห็นชอบรายงานการเปลี่ยนแปลงรายละเอียดโครงการในรายงานการวิเคราะห์ผลกระทบสิ่งแวดล้อม โครงการโรงไฟฟ้าราชบุรี (ครั้งที่ 1) และกำหนดให้ บริษัท ผลิตไฟฟ้าราชบุรี จำกัด (บริษัทฯ) ปฏิบัติตามมาตรการลดผลกระทบสิ่งแวดล้อมและมาตรการติดตามตรวจสอบคุณภาพสิ่งแวดล้อม พร้อมทั้งรายงานต่อหน่วยงานของรัฐซึ่งมีอำนาจอนุญาตตามกฎหมายให้ดำเนินโครงการหรือกิจการอันเป็นกิจกรรมหลักที่ต้องจัดทำรายงานการประเมินผลกระทบสิ่งแวดล้อมเป็นเอกสาร พร้อมข้อมูลที่เป็นไฟล์อิเล็กทรอนิคส์ รายละเอียดปรากฏตามข้อ 2 ตามอ้างถึง 2. ตามทราบนั้น

บริษัทฯ ได้ถือปฏิบัติตามมาตรการดังกล่าวข้างต้นอย่างต่อเนื่อง และขอส่งรายงานผลการปฏิบัติตามมาตรการซึ่งเป็นไปตามหลักเกณฑ์และวิธีการที่กำหนด และแผ่นบันทึกข้อมูลการติดตามตรวจสอบคุณภาพสิ่งแวดล้อมโรงไฟฟ้าราชบุรี ฉบับเดือนกรกฎาคม-ธันวาคม 2565 มาเพื่อโปรดพิจารณาและดำเนินการในส่วนที่เกี่ยวข้องต่อไป

จึงเรียนมาเพื่อโปรดพิจารณา

ขอแสดงความนับถือ

[redacted]

กรรมการผู้จัดการ

27 / 1 / 66

ส่วนความปลอดภัย สิ่งแวดล้อม และบริหารความเสี่ยง
โทรศัพท์ 0 2978 5122
โทรสาร 0 2978 5110

ยืนยันการรับข้อมูลเข้าสู่ระบบอิเล็กทรอนิกส์

เลขที่ Monitor :	256601-300
ชื่อโครงการ :	การเปลี่ยนแปลงรายละเอียด โครงการโรงไฟฟ้าราชบุรี (ครั้งที่ 1)
รอบรายงาน :	ก.ค. 65 - ธ.ค. 65
วันที่ยื่นรายงาน :	27/01/2566
เลขที่ IEE/EIA/EHIA :	14341
ผู้ยื่นรายงาน :	[redacted]
อีเมล :	
โทรศัพท์ :	

QR Code สำหรับเรียกดูข้อมูลรายงานรายงาน Monitor นี้

โดยท่านสามารถเรียกดูข้อมูลรายงานต่างๆ
ที่เกี่ยวข้องกับโครงการได้ผ่านโมบายแอปพิเคชัน Smart EIA
อีกหนึ่งช่องทาง

สำนักงานนโยบายและแผนทรัพยากรธรรมชาติและสิ่งแวดล้อม

กองพัฒนาระบบการประเมินผลกระทบสิ่งแวดล้อม
Division of Environmental Impact Assessment Development

เอกสารแนบที่ 1-4

เอกสารประชาสัมพันธ์การเปลี่ยนแปลงรายละเอียดโครงการ

การแจ้งล่วงหน้า

- หนังสือเชิญเข้าร่วมประชุม
- หนังสือขอปิดประกาศเชิญเข้าร่วมประชุม
- หนังสือขอความอนุเคราะห์ประชาสัมพันธ์

การจัดประชุมทางสถานีวิทยุ

- การประชาสัมพันธ์ผ่านเว็บไซต์โครงการ

United Analyst and Engineering Consultant Co., Ltd.
3 Soi Udomsuk 41, Sukhumvit Road, Bangchak, Phrakhanong, Bangkok 10260
Tel. 0 2763 2828 Fax 0 2763 2800 www.uaeconsultant.com Email : uae@uaeconsultant.com

เลขที่ UAE 3731-83/2018

1 พฤศจิกายน พ.ศ. 2561

เรื่อง ขอเรียนเชิญเข้าร่วมประชุมรับฟังความคิดเห็นของประชาชนและผู้มีส่วนได้เสียสำหรับการจัดทำรายงานการเปลี่ยนแปลงรายละเอียดโครงการในรายงานการวิเคราะห์ผลกระทบสิ่งแวดล้อม โครงการโรงไฟฟ้าราชบุรี (ครั้งที่ 1) ของบริษัท ผลิตไฟฟ้าราชบุรี จำกัด

เรียน เลขาธิการสำนักงานนโยบายและแผนทรัพยากรธรรมชาติและสิ่งแวดล้อม

สิ่งที่ส่งมาด้วย	1) กำหนดการประชุมรับฟังความคิดเห็นฯ	จำนวน 1 ชุด
	2) แบบตอบรับเข้าร่วมการประชุมรับฟังความคิดเห็นฯ	จำนวน 1 ชุด
	3) เอกสารข้อมูลโครงการ	จำนวน 1 ชุด

ตามที่ บริษัท ผลิตไฟฟ้าราชบุรี จำกัด (บริษัทฯ) มีแผนดำเนินโครงการเพิ่มเติมระบบผลิตไฟฟ้าจากพลังงานแสงอาทิตย์แบบลอยน้ำ (Floating Solar Power Plant) ขนาด 2.0 เมกะวัตต์ เพื่อจ่ายไฟเข้าระบบไฟฟ้าหลักในสถานีของโรงไฟฟ้าพลังความร้อน ซึ่งถือเป็นแหล่งผลิตไฟฟ้าสำรองจากพลังงานทางเลือก ลดการใช้เชื้อเพลิงฟอสซิล และเป็นแหล่งเรียนรู้ด้านเทคโนโลยีการผลิตไฟฟ้าจากพลังงานทางเลือกให้กับชุมชน โดยติดตั้งบริเวณพื้นที่ผิวน้ำของอ่างเก็บน้ำดิบภายในโรงไฟฟ้าราชบุรี ที่ตั้งเลขที่ 128 หมู่ 6 ตำบลพิกุลทอง อำเภอเมืองราชบุรี จังหวัดราชบุรี ซึ่งการดำเนินโครงการดังกล่าวถือเป็นการเปลี่ยนแปลงรายละเอียดโครงการจึงจำเป็นต้องเสนอรายละเอียดที่เปลี่ยนแปลงพร้อมทั้งประเมินผลกระทบและเสนอมาตรการลดผลกระทบให้สำนักงานนโยบายและแผนทรัพยากรธรรมชาติและสิ่งแวดล้อมพิจารณาให้ความเห็นชอบก่อนการดำเนินการเปลี่ยนแปลง โดยมีบริษัท ยูไนเต็ด แอนนาลิสต์ แอนด์ เอ็นจิเนียริ่ง คอนซัลแตนท์ จำกัด (บริษัทที่ปรึกษา) เป็นผู้ดำเนินการศึกษาและจัดทำรายงานการเปลี่ยนแปลงฯ ดังกล่าว

ในการนี้ บริษัทฯ และบริษัทที่ปรึกษาได้กำหนดให้มีการจัดประชุมรับฟังความคิดเห็นของประชาชนและผู้มีส่วนได้เสีย เพื่อนำเสนอรายละเอียดของโครงการ พร้อมรับฟังความคิดเห็นและข้อเสนอแนะที่มีต่อการประเมินผลกระทบสิ่งแวดล้อม และมาตรการด้านสิ่งแวดล้อมในส่วนที่เกี่ยวข้องกับการเปลี่ยนแปลงรายละเอียดโครงการใน**วันอังคารที่ 20 พฤศจิกายน พ.ศ. 2561 เวลา 09.00-12.00 น. ณ ห้องประชุมกัลปพฤกษ์ โรงแรมเวสเทิร์นแกรนด์ ราชบุรี อำเภอเมือง จังหวัดราชบุรี** จึงขอเรียนเชิญท่านเข้าร่วมการประชุมฯ ดังกล่าว โดยมีรายละเอียดกำหนดการประชุมรับฟังความคิดเห็นฯ **ดังสิ่งที่ส่งมาด้วย 1)** และขอความกรุณาท่านส่งแบบตอบรับเข้าร่วมประชุมรับฟังความคิดเห็นฯ หรือแจ้งความประสงค์เข้าร่วมประชุมมายังผู้ประสานงานโครงการฯ ภายในวันศุกร์ที่ 16 พฤศจิกายน พ.ศ. 2561 **ดังสิ่งที่ส่งมาด้วย 2)** พร้อมกันนี้ได้แนบเอกสารข้อมูลโครงการมาเพื่อพิจารณาและศึกษาเป็นการล่วงหน้า **ดังสิ่งที่ส่งมาด้วย 3)**

จึงเรียนมาเพื่อโปรดพิจารณา

ขอแสดงความนับถือ

(นางสาวนวรัตน์ เกี้ยวมาศ)
ผู้จัดการฝ่ายสิ่งแวดล้อมและการมีส่วนร่วมของประชาชน
บริษัท ยูไนเต็ด แอนนาลิสต์ แอนด์ เอ็นจิเนียริ่ง คอนซัลแตนท์ จำกัด

ผู้รับ (ไพเราะ เกียวดำ)
วันที่รับ

ผู้ประสานงาน: นางสาวกุลรดา สุธีระเวชช์
โทรศัพท์ 02-763-2828 ต่อ 4088 โทรสาร 02-763-2830 อีเมล khunlada.s@uaeconsultant.co.th

United Analyst and Engineering Consultant Co., Ltd.
3 Soi Udomsuk 41, Sukhumvit Road, Bangchak, Phrakhanong, Bangkok 10260
Tel. 0 2763 2828 Fax 0 2763 2800 www.uaeconsultant.com Email : uae@uaeconsultant.com

กรมโรงงานอุตสาหกรรม
เลขที่ 31132
วันที่ 05 พ.ย. 2561
เวลา 10.39

เลขที่ UAE 3731-86/2018

1 พฤศจิกายน พ.ศ. 2561

เรื่อง ขอเรียนเชิญเข้าร่วมประชุมรับฟังความคิดเห็นของประชาชนและผู้มีส่วนได้เสียสำหรับการจัดทำรายงานการเปลี่ยนแปลงรายละเอียดโครงการในรายงานการวิเคราะห์ผลกระทบสิ่งแวดล้อม โครงการโรงไฟฟ้าราชบุรี (ครั้งที่ 1) ของบริษัท ผลิตไฟฟ้าราชบุรี จำกัด

02202 4006
ฝ่ายอำนวยการ

เรียน อธิบดีกรมโรงงานอุตสาหกรรม

สิ่งที่ส่งมาด้วย	1) กำหนดการประชุมรับฟังความคิดเห็นฯ	จำนวน 1 ชุด
	2) แบบตอบรับเข้าร่วมการประชุมรับฟังความคิดเห็นฯ	จำนวน 1 ชุด
	3) เอกสารข้อมูลโครงการ	จำนวน 1 ชุด

ตามที่ บริษัท ผลิตไฟฟ้าราชบุรี จำกัด (บริษัทฯ) มีแผนดำเนินโครงการเพิ่มเติมระบบผลิตไฟฟ้าจากพลังงานแสงอาทิตย์แบบลอยน้ำ (Floating Solar Power Plant) ขนาด 2.0 เมกะวัตต์ เพื่อจ่ายไฟเข้าระบบไฟฟ้าหลักในสถานีของโรงไฟฟ้าพลังความร้อน ซึ่งถือเป็นแหล่งผลิตไฟฟ้าสำรองจากพลังงานทางเลือก ลดการใช้เชื้อเพลิงฟอสซิล และเป็นแหล่งเรียนรู้ด้านเทคโนโลยีการผลิตไฟฟ้าจากพลังงานทางเลือกให้กับชุมชน โดยติดตั้งบริเวณพื้นที่ผิวน้ำของอ่างเก็บน้ำดิบภายในโรงไฟฟ้าราชบุรี ที่ตั้งเลขที่ 128 หมู่ 6 ตำบลพิกุลทอง อำเภอเมืองราชบุรี จังหวัดราชบุรี ซึ่งการดำเนินโครงการดังกล่าวถือเป็นการเปลี่ยนแปลงรายละเอียดโครงการจึงจำเป็นต้องเสนอรายละเอียดที่เปลี่ยนแปลงพร้อมทั้งประเมินผลกระทบและเสนอมาตรการลดผลกระทบให้สำนักงานนโยบายและแผนทรัพยากรธรรมชาติและสิ่งแวดล้อมพิจารณาให้ความเห็นชอบก่อนการดำเนินการเปลี่ยนแปลง โดยมีบริษัท ยูไนเต็ด แอนนาลิสต์ แอนด์ เอ็นจิเนียริ่ง คอนซัลแตนท์ จำกัด (บริษัทที่ปรึกษา) เป็นผู้ดำเนินการศึกษาและจัดทำรายงานการเปลี่ยนแปลงฯ ดังกล่าว

ในการนี้ บริษัทฯ และบริษัทที่ปรึกษาได้กำหนดให้มีการจัดประชุมรับฟังความคิดเห็นของประชาชนและผู้มีส่วนได้เสีย เพื่อนำเสนอรายละเอียดของโครงการ พร้อมรับฟังความคิดเห็นและข้อเสนอแนะที่มีต่อการประเมินผลกระทบสิ่งแวดล้อม และมาตรการด้านสิ่งแวดล้อมในส่วนที่เกี่ยวข้องกับการเปลี่ยนแปลงรายละเอียดโครงการใน**วันอังคารที่ 20 พฤศจิกายน พ.ศ. 2561 เวลา 09.00-12.00 น. ณ ห้องประชุมกัลปพฤกษ์ โรงแรมเวสเทิร์นแกรนด์ ราชบุรี อำเภอเมือง จังหวัดราชบุรี** จึงขอเรียนเชิญท่านเข้าร่วมการประชุมฯ ดังกล่าว โดยมีรายละเอียดกำหนดการประชุมรับฟังความคิดเห็นฯ **ดังสิ่งที่ส่งมาด้วย 1)** และขอความกรุณาท่านส่งแบบตอบรับเข้าร่วมประชุมรับฟังความคิดเห็นฯ หรือแจ้งความประสงค์เข้าร่วมประชุมมายังผู้ประสานงานโครงการฯ ภายในวันศุกร์ที่ 16 พฤศจิกายน พ.ศ. 2561 **ดังสิ่งที่ส่งมาด้วย 2)** พร้อมกันนี้ได้แนบเอกสารข้อมูลโครงการมาเพื่อพิจารณาและศึกษาเป็นการล่วงหน้า **ดังสิ่งที่ส่งมาด้วย 3)**

จึงเรียนมาเพื่อโปรดพิจารณา

ขอแสดงความนับถือ

(นางสาวนวรัตน์ เกี้ยวมาศ)
ผู้จัดการฝ่ายสิ่งแวดล้อมและการมีส่วนร่วมของประชาชน
บริษัท ยูไนเต็ด แอนนาลิสต์ แอนด์ เอ็นจิเนียริ่ง คอนซัลแตนท์ จำกัด

ผู้รับ สำนักอำนวยการ กรมโรงงาน
วันที่รับ 05 พ.ย. 2561

ผู้ประสานงาน: นางสาวกุลรดา สุธีระเวชช์
โทรศัพท์ 02-763-2828 ต่อ 4088 โทรสาร 02-763-2830 อีเมล khunlada.s@uaeconsultant.co.th

United Analyst and Engineering Consultant Co., Ltd.
3 Soi Udomsuk 41, Sukhumvit Road, Bangchak, Phrakhanong, Bangkok 10260
Tel. 0 2763 2828 Fax 0 2763 2800 www.uaeconsultant.com Email : uae@uaeconsultant.com

เลขที่ UAE 3731-85/2018

1 พฤศจิกายน พ.ศ. 2561

เรื่อง ขอเรียนเชิญเข้าร่วมประชุมรับฟังความคิดเห็นของประชาชนและผู้มีส่วนได้เสียสำหรับการจัดทำรายงานการเปลี่ยนแปลงรายละเอียดโครงการในรายงานการวิเคราะห์ผลกระทบสิ่งแวดล้อม โครงการโรงไฟฟ้าราชบุรี (ครั้งที่ 1) ของบริษัท ผลิตไฟฟ้าราชบุรี จำกัด

เรียน เลขาธิการสำนักงานคณะกรรมการกำกับกิจการพลังงาน

สิ่งที่ส่งมาด้วย 1) กำหนดการประชุมรับฟังความคิดเห็นฯ จำนวน 1 ชุด
2) แบบตอบรับเข้าร่วมการประชุมรับฟังความคิดเห็นฯ จำนวน 1 ชุด
3) เอกสารข้อมูลโครงการ จำนวน 1 ชุด

ตามที่ บริษัท ผลิตไฟฟ้าราชบุรี จำกัด (บริษัทฯ) มีแผนดำเนินโครงการเพิ่มเติมระบบผลิตไฟฟ้าจากพลังงานแสงอาทิตย์แบบลอยน้ำ (Floating Solar Power Plant) ขนาด 2.0 เมกะวัตต์ เพื่อจ่ายไฟเข้าระบบไฟฟ้าหลักในสถานีของโรงไฟฟ้าพลังความร้อน ซึ่งถือเป็นแหล่งผลิตไฟฟ้าสำรองจากพลังงานทางเลือก ลดการใช้เชื้อเพลิงฟอสซิล และเป็นแหล่งเรียนรู้ด้านเทคโนโลยีการผลิตไฟฟ้าจากพลังงานทางเลือกให้กับชุมชน โดยติดตั้งบริเวณพื้นที่ผิวน้ำของอ่างเก็บน้ำดิบภายในโรงไฟฟ้าราชบุรี ที่ตั้งเลขที่ 128 หมู่ 6 ตำบลพิกุลทอง อำเภอเมืองราชบุรี จังหวัดราชบุรี ซึ่งการดำเนินโครงการดังกล่าวถือเป็นการเปลี่ยนแปลงรายละเอียดโครงการจึงจำเป็นต้องเสนอรายละเอียดที่เปลี่ยนแปลงพร้อมทั้งประเมินผลกระทบและเสนอมาตรการลดผลกระทบให้สำนักงานนโยบายและแผนทรัพยากรธรรมชาติและสิ่งแวดล้อมพิจารณาให้ความเห็นชอบก่อนการดำเนินการเปลี่ยนแปลง โดยมีบริษัท ยูไนเต็ด แอนนาลิสต์ แอนด์ เอ็นจิเนียริ่ง คอนซัลแตนท์ จำกัด (บริษัทที่ปรึกษา) เป็นผู้ดำเนินการศึกษาและจัดทำรายงานการเปลี่ยนแปลงฯ ดังกล่าว

ในการนี้ บริษัทฯ และบริษัทที่ปรึกษาได้กำหนดให้มีการจัดประชุมรับฟังความคิดเห็นของประชาชนและผู้มีส่วนได้เสีย เพื่อนำเสนอรายละเอียดของโครงการ พร้อมรับฟังความคิดเห็นและข้อเสนอแนะที่มีต่อการประเมินผลกระทบสิ่งแวดล้อม และมาตรการด้านสิ่งแวดล้อมในส่วนที่เกี่ยวข้องกับการเปลี่ยนแปลงรายละเอียดโครงการ**ในวันอังคารที่ 20 พฤศจิกายน พ.ศ. 2561 เวลา 09.00-12.00 น. ณ ห้องประชุมกัลปพฤกษ์ โรงแรมเวสเทิร์นแกรนด์ ราชบุรี อำเภอเมือง จังหวัดราชบุรี** จึงขอเรียนเชิญท่านเข้าร่วมการประชุมฯ ดังกล่าว โดยมีรายละเอียดกำหนดการประชุมรับฟังความคิดเห็นฯ **ดังสิ่งที่ส่งมาด้วย 1)** และขอความกรุณาท่านส่งแบบตอบรับเข้าร่วมประชุมรับฟังความคิดเห็นฯ หรือแจ้งความประสงค์เข้าร่วมประชุมมายังผู้ประสานงานโครงการฯ ภายในวันศุกร์ที่ 16 พฤศจิกายน พ.ศ. 2561 **ดังสิ่งที่ส่งมาด้วย 2)** พร้อมกันนี้ได้แนบเอกสารข้อมูลโครงการมาเพื่อพิจารณาและศึกษาเป็นการล่วงหน้า **ดังสิ่งที่ส่งมาด้วย 3)**

จึงเรียนมาเพื่อโปรดพิจารณา

ผู้รับ.....
วันที่รับ - 5 พ.ย. 2561

ขอแสดงความนับถือ

(นางสาวนวรัตน์ เกี้ยวมาศ)
ผู้จัดการฝ่ายสิ่งแวดล้อมและการมีส่วนร่วมของประชาชน
บริษัท ยูไนเต็ด แอนนาลิสต์ แอนด์ เอ็นจิเนียริ่ง คอนซัลแตนท์ จำกัด

ผู้ประสานงาน: นางสาวกุลรดา สุธีระเวชช์
โทรศัพท์ 02-763-2828 ต่อ 4088 โทรสาร 02-763-2830 อีเมล khunlada.s@uaeconsultant.co.th

United Analyst and Engineering Consultant Co., Ltd.
3 Soi Udomsuk 41, Sukhumvit Road, Bangchak, Phrakhanong, Bangkok 10260
Tel. 0 2763 2828 Fax 0 2763 2800 www.uaeconsultant.com Email : uae@uaeconsultant.com

เลขที่ UAE 3731-107/2018

1 พฤศจิกายน พ.ศ. 2561

เรื่อง ขอเรียนเชิญเข้าร่วมประชุมรับฟังความคิดเห็นของประชาชนและผู้มีส่วนได้เสียสำหรับการจัดทำรายงานการเปลี่ยนแปลงรายละเอียดโครงการในรายงานการวิเคราะห์ผลกระทบสิ่งแวดล้อม โครงการโรงไฟฟ้าราชบุรี (ครั้งที่ 1) ของบริษัท ผลิตไฟฟ้าราชบุรี จำกัด

เรียน นายอำเภอดำเนินสะดวก

สิ่งที่ส่งมาด้วย 1) กำหนดการประชุมรับฟังความคิดเห็นฯ จำนวน 1 ชุด
2) แบบตอบรับเข้าร่วมการประชุมรับฟังความคิดเห็นฯ จำนวน 1 ชุด
3) เอกสารข้อมูลโครงการ จำนวน 1 ชุด

ตามที่ บริษัท ผลิตไฟฟ้าราชบุรี จำกัด (บริษัทฯ) มีแผนดำเนินโครงการเพิ่มเติมระบบผลิตไฟฟ้าจากพลังงานแสงอาทิตย์แบบลอยน้ำ (Floating Solar Power Plant) ขนาด 2.0 เมกะวัตต์ เพื่อจ่ายไฟเข้าระบบไฟฟ้าหลักในสถานีของโรงไฟฟ้าพลังความร้อน ซึ่งถือเป็นแหล่งผลิตไฟฟ้าสำรองจากพลังงานทางเลือก ลดการใช้เชื้อเพลิงฟอสซิล และเป็นแหล่งเรียนรู้ด้านเทคโนโลยีการผลิตไฟฟ้าจากพลังงานทางเลือกให้กับชุมชน โดยติดตั้งบริเวณพื้นที่ผิวน้ำของอ่างเก็บน้ำดิบภายในโรงไฟฟ้าราชบุรี ที่ตั้งเลขที่ 128 หมู่ 6 ตำบลพิกุลทอง อำเภอเมืองราชบุรี จังหวัดราชบุรี ซึ่งการดำเนินโครงการดังกล่าวถือเป็นการเปลี่ยนแปลงรายละเอียดโครงการจึงจำเป็นต้องเสนอรายละเอียดที่เปลี่ยนแปลงพร้อมทั้งประเมินผลกระทบและเสนอมาตรการลดผลกระทบให้สำนักงานนโยบายและแผนทรัพยากรธรรมชาติและสิ่งแวดล้อมพิจารณาให้ความเห็นชอบก่อนการดำเนินการเปลี่ยนแปลง โดยมีบริษัท ยูไนเต็ด แอนนาลิสต์ แอนด์ เอ็นจิเนียริ่ง คอนซัลแตนท์ จำกัด (บริษัทที่ปรึกษา) เป็นผู้ดำเนินการศึกษาและจัดทำรายงานการเปลี่ยนแปลงฯ ดังกล่าว

ในการนี้ บริษัทฯ และบริษัทที่ปรึกษาได้กำหนดให้มีการจัดประชุมรับฟังความคิดเห็นของประชาชนและผู้มีส่วนได้เสีย เพื่อนำเสนอรายละเอียดของโครงการ พร้อมรับฟังความคิดเห็นและข้อเสนอแนะที่มีต่อการประเมินผลกระทบสิ่งแวดล้อม และมาตรการด้านสิ่งแวดล้อมในส่วนที่เกี่ยวข้องกับการเปลี่ยนแปลงรายละเอียดโครงการ**ในวันอังคารที่ 20 พฤศจิกายน พ.ศ. 2561 เวลา 09.00-12.00 น. ณ ห้องประชุมกัลปพฤกษ์ โรงแรมเวสเทิร์นแกรนด์ ราชบุรี อำเภอเมือง จังหวัดราชบุรี** จึงขอเรียนเชิญท่านเข้าร่วมการประชุมฯ ดังกล่าว โดยมีรายละเอียดกำหนดการประชุมรับฟังความคิดเห็นฯ **ดังสิ่งที่ส่งมาด้วย 1)** และขอความกรุณาท่านส่งแบบตอบรับเข้าร่วมประชุมรับฟังความคิดเห็นฯ หรือแจ้งความประสงค์เข้าร่วมประชุมมายังผู้ประสานงานโครงการฯ ภายในวันศุกร์ที่ 16 พฤศจิกายน พ.ศ. 2561 **ดังสิ่งที่ส่งมาด้วย 2)** พร้อมกันนี้ได้แนบเอกสารข้อมูลโครงการมาเพื่อพิจารณาและศึกษาเป็นการล่วงหน้า **ดังสิ่งที่ส่งมาด้วย 3)**

จึงเรียนมาเพื่อโปรดพิจารณา

ผู้รับ.....
วันที่รับ.....

ขอแสดงความนับถือ

(นางสาวนวรัตน์ เกี้ยวมาศ)
ผู้จัดการฝ่ายสิ่งแวดล้อมและการมีส่วนร่วมของประชาชน
บริษัท ยูไนเต็ด แอนนาลิสต์ แอนด์ เอ็นจิเนียริ่ง คอนซัลแตนท์ จำกัด

ผู้ประสานงาน: นางสาวกุลรดา สุธีระเวชช์
โทรศัพท์ 02-763-2828 ต่อ 4088 โทรสาร 02-763-2830 อีเมล khunlada.s@uaeconsultant.co.th

United Analyst and Engineering Consultant Co., Ltd.
3 Soi Udomsuk 41, Sukhumvit Road, Bangchak, Phrakhanong, Bangkok 10260
Tel. 0 2763 2828 Fax 0 2763 2800 www.uaeconsultant.com Email : uae@uaeconsultant.com

เลขที่ UAE 3731-118/2018

1 พฤศจิกายน พ.ศ. 2561

เรื่อง ขอเรียนเชิญเข้าร่วมประชุมรับฟังความคิดเห็นของประชาชนและผู้มีส่วนได้เสียสำหรับการจัดทำรายงานการเปลี่ยนแปลงรายละเอียดโครงการในรายงานการวิเคราะห์ผลกระทบสิ่งแวดล้อม โครงการโรงไฟฟ้าราชบุรี (ครั้งที่ 1) ของบริษัท ผลิตไฟฟ้าราชบุรี จำกัด

เรียน นายกองค์การบริหารส่วนตำบลบางป่า

สิ่งที่ส่งมาด้วย 1) กำหนดการประชุมรับฟังความคิดเห็นฯ จำนวน 1 ชุด
2) แบบตอบรับเข้าร่วมการประชุมรับฟังความคิดเห็นฯ จำนวน 1 ชุด
3) เอกสารข้อมูลโครงการ จำนวน 1 ชุด

ตามที่ บริษัท ผลิตไฟฟ้าราชบุรี จำกัด (บริษัทฯ) มีแผนดำเนินโครงการเพิ่มเติมระบบผลิตไฟฟ้าจากพลังงานแสงอาทิตย์แบบลอยน้ำ (Floating Solar Power Plant) ขนาด 2.0 เมกะวัตต์ เพื่อจ่ายไฟเข้าระบบไฟฟ้าหลักในสถานีของโรงไฟฟ้าพลังความร้อน ซึ่งถือเป็นแหล่งผลิตไฟฟ้าสำรองจากพลังงานทางเลือก ลดการใช้เชื้อเพลิงฟอสซิล และเป็นแหล่งเรียนรู้ด้านเทคโนโลยีการผลิตไฟฟ้าจากพลังงานทางเลือกให้กับชุมชน โดยติดตั้งบริเวณพื้นที่ผิวน้ำของอ่างเก็บน้ำดิบภายในโรงไฟฟ้าราชบุรี ที่ตั้งเลขที่ 128 หมู่ 6 ตำบลพิกุลทอง อำเภอเมืองราชบุรี จังหวัดราชบุรี ซึ่งการดำเนินโครงการดังกล่าวถือเป็นการเปลี่ยนแปลงรายละเอียดโครงการจึงจำเป็นต้องเสนอรายละเอียดที่เปลี่ยนแปลงพร้อมทั้งประเมินผลกระทบและเสนอมาตรการลดผลกระทบให้สำนักงานนโยบายและแผนทรัพยากรธรรมชาติและสิ่งแวดล้อมพิจารณาให้ความเห็นชอบก่อนการดำเนินการเปลี่ยนแปลง โดยมีบริษัท ยูไนเต็ด แอนนาลิสต์ แอนด์ เอ็นจิเนียริ่ง คอนซัลแตนท์ จำกัด (บริษัทที่ปรึกษา) เป็นผู้ดำเนินการศึกษาและจัดทำรายงานการเปลี่ยนแปลงฯ ดังกล่าว

ในการนี้ บริษัทฯ และบริษัทที่ปรึกษาได้กำหนดให้มีการจัดประชุมรับฟังความคิดเห็นของประชาชนและผู้มีส่วนได้เสีย เพื่อนำเสนอรายละเอียดของโครงการ พร้อมรับฟังความคิดเห็นและข้อเสนอแนะที่มีต่อการประเมินผลกระทบสิ่งแวดล้อม และมาตรการด้านสิ่งแวดล้อมในส่วนที่เกี่ยวข้องกับการเปลี่ยนแปลงรายละเอียดโครงการ**ในวันอังคารที่ 20 พฤศจิกายน พ.ศ. 2561 เวลา 09.00-12.00 น. ณ ห้องประชุมกัลปพฤกษ์ โรงแรมเวสเทิร์นแกรนด์ ราชบุรี อำเภอเมือง จังหวัดราชบุรี** จึงขอเรียนเชิญท่านเข้าร่วมการประชุมฯ ดังกล่าว โดยมีรายละเอียดกำหนดการประชุมรับฟังความคิดเห็นฯ **ดังสิ่งที่ส่งมาด้วย 1)** และขอความกรุณาท่านส่งแบบตอบรับเข้าร่วมประชุมรับฟังความคิดเห็นฯ หรือแจ้งความประสงค์เข้าร่วมประชุมมายังผู้ประสานงานโครงการฯ ภายในวันศุกร์ที่ 16 พฤศจิกายน พ.ศ. 2561 **ดังสิ่งที่ส่งมาด้วย 2)** พร้อมกันนี้ได้แนบเอกสารข้อมูลโครงการมาเพื่อพิจารณาและศึกษาเป็นการล่วงหน้า **ดังสิ่งที่ส่งมาด้วย 3)**

จึงเรียนมาเพื่อโปรดพิจารณา

ผู้รับ ปรมินทร์ แซ่ตั้ง
วันที่รับ 5 พ.ย. 61

ขอแสดงความนับถือ

(นางสาวนวรัตน์ เกี้ยวมาศ)
ผู้จัดการฝ่ายสิ่งแวดล้อมและการมีส่วนร่วมของประชาชน
บริษัท ยูไนเต็ด แอนนาลิสต์ แอนด์ เอ็นจิเนียริ่ง คอนซัลแตนท์ จำกัด

ผู้ประสานงาน: นางสาวกุลรดา สุธีระเวชช์
โทรศัพท์ 02-763-2828 ต่อ 4088 โทรสาร 02-763-2830 อีเมล khunlada.s@uaeconsultant.co.th

United Analyst and Engineering Consultant Co., Ltd.
3 Soi Udomsuk 41, Sukhumvit Road, Bangchak, Phrakhanong, Bangkok 10260
Tel. 0 2763 2828 Fax 0 2763 2800 www.uaeconsultant.com Email : uae@uaeconsultant.com

เลขที่ UAE 3731-102/2018

1 พฤศจิกายน พ.ศ. 2561

เรื่อง ขอเรียนเชิญเข้าร่วมประชุมรับฟังความคิดเห็นของประชาชนและผู้มีส่วนได้เสียสำหรับการจัดทำรายงานการเปลี่ยนแปลงรายละเอียดโครงการในรายงานการวิเคราะห์ผลกระทบสิ่งแวดล้อม โครงการโรงไฟฟ้าราชบุรี (ครั้งที่ 1) ของบริษัท ผลิตไฟฟ้าราชบุรี จำกัด

เรียน ผู้อำนวยการสำนักงานทรัพยากรธรรมชาติและสิ่งแวดล้อมจังหวัดราชบุรี

สิ่งที่ส่งมาด้วย 1) กำหนดการประชุมรับฟังความคิดเห็นฯ จำนวน 1 ชุด
2) แบบตอบรับเข้าร่วมการประชุมรับฟังความคิดเห็นฯ จำนวน 1 ชุด
3) เอกสารข้อมูลโครงการ จำนวน 1 ชุด

ตามที่ บริษัท ผลิตไฟฟ้าราชบุรี จำกัด (บริษัทฯ) มีแผนดำเนินโครงการเพิ่มเติมระบบผลิตไฟฟ้าจากพลังงานแสงอาทิตย์แบบลอยน้ำ (Floating Solar Power Plant) ขนาด 2.0 เมกะวัตต์ เพื่อจ่ายไฟเข้าระบบไฟฟ้าหลักในสถานีของโรงไฟฟ้าพลังความร้อน ซึ่งถือเป็นแหล่งผลิตไฟฟ้าสำรองจากพลังงานทางเลือก ลดการใช้เชื้อเพลิงฟอสซิล และเป็นแหล่งเรียนรู้ด้านเทคโนโลยีการผลิตไฟฟ้าจากพลังงานทางเลือกให้กับชุมชน โดยติดตั้งบริเวณพื้นที่ผิวน้ำของอ่างเก็บน้ำดิบภายในโรงไฟฟ้าราชบุรี ที่ตั้งเลขที่ 128 หมู่ 6 ตำบลพิกุลทอง อำเภอเมืองราชบุรี จังหวัดราชบุรี ซึ่งการดำเนินโครงการดังกล่าวถือเป็นการเปลี่ยนแปลงรายละเอียดโครงการจึงจำเป็นต้องเสนอรายละเอียดที่เปลี่ยนแปลงพร้อมทั้งประเมินผลกระทบและเสนอมาตรการลดผลกระทบให้สำนักงานนโยบายและแผนทรัพยากรธรรมชาติและสิ่งแวดล้อมพิจารณาให้ความเห็นชอบก่อนการดำเนินการเปลี่ยนแปลง โดยมีบริษัท ยูไนเต็ด แอนนาลิสต์ แอนด์ เอ็นจิเนียริ่ง คอนซัลแตนท์ จำกัด (บริษัทที่ปรึกษา) เป็นผู้ดำเนินการศึกษาและจัดทำรายงานการเปลี่ยนแปลงฯ ดังกล่าว

ในการนี้ บริษัทฯ และบริษัทที่ปรึกษาได้กำหนดให้มีการจัดประชุมรับฟังความคิดเห็นของประชาชนและผู้มีส่วนได้เสีย เพื่อนำเสนอรายละเอียดของโครงการ พร้อมรับฟังความคิดเห็นและข้อเสนอแนะที่มีต่อการประเมินผลกระทบสิ่งแวดล้อม และมาตรการด้านสิ่งแวดล้อมในส่วนที่เกี่ยวข้องกับการเปลี่ยนแปลงรายละเอียดโครงการ**ในวันอังคารที่ 20 พฤศจิกายน พ.ศ. 2561 เวลา 09.00-12.00 น. ณ ห้องประชุมกัลปพฤกษ์ โรงแรมเวสเทิร์นแกรนด์ ราชบุรี อำเภอเมือง จังหวัดราชบุรี** จึงขอเรียนเชิญท่านเข้าร่วมการประชุมฯ ดังกล่าว โดยมีรายละเอียดกำหนดการประชุมรับฟังความคิดเห็นฯ **ดังสิ่งที่ส่งมาด้วย 1)** และขอความกรุณาท่านส่งแบบตอบรับเข้าร่วมประชุมรับฟังความคิดเห็นฯ หรือแจ้งความประสงค์เข้าร่วมประชุมมายังผู้ประสานงานโครงการฯ ภายในวันศุกร์ที่ 16 พฤศจิกายน พ.ศ. 2561 **ดังสิ่งที่ส่งมาด้วย 2)** พร้อมกันนี้ได้แนบเอกสารข้อมูลโครงการมาเพื่อพิจารณาและศึกษาเป็นการล่วงหน้า **ดังสิ่งที่ส่งมาด้วย 3)**

จึงเรียนมาเพื่อโปรดพิจารณา

ผู้รับ
วันที่รับ 5 พ.ย. 61

ขอแสดงความนับถือ

(นางสาวนวรัตน์ เกี้ยวมาศ)
ผู้จัดการฝ่ายสิ่งแวดล้อมและการมีส่วนร่วมของประชาชน
บริษัท ยูไนเต็ด แอนนาลิสต์ แอนด์ เอ็นจิเนียริ่ง คอนซัลแตนท์ จำกัด

ผู้ประสานงาน: นางสาวกุลรดา สุธีระเวชช์
โทรศัพท์ 02-763-2828 ต่อ 4088 โทรสาร 02-763-2830 อีเมล khunlada.s@uaeconsultant.co.th

United Analyst and Engineering Consultant Co., Ltd.
3 Soi Udomsuk 41, Sukhumvit Road, Bangchak, Phrakhanong, Bangkok 10260
Tel. 0 2763 2828 Fax 0 2763 2800 www.uaeconsultant.com Email : uae@uaeconsultant.com

เลขที่ UAE 3731-92/2018

1 พฤศจิกายน พ.ศ. 2561

เรื่อง ขอเรียนเชิญเข้าร่วมประชุมรับฟังความคิดเห็นของประชาชนและผู้มีส่วนได้เสียสำหรับการจัดทำรายงานการเปลี่ยนแปลงรายละเอียดโครงการในรายงานการวิเคราะห์ผลกระทบสิ่งแวดล้อม โครงการโรงไฟฟ้าราชบุรี (ครั้งที่ 1) ของบริษัท ผลิตไฟฟ้าราชบุรี จำกัด

เรียน ผู้อำนวยการสำนักงานคณะกรรมการกำกับกิจการพลังงานประจำเขต 10

สิ่งที่ส่งมาด้วย 1) กำหนดการประชุมรับฟังความคิดเห็นฯ จำนวน 1 ชุด
2) แบบตอบรับเข้าร่วมการประชุมรับฟังความคิดเห็นฯ จำนวน 1 ชุด
3) เอกสารข้อมูลโครงการ จำนวน 1 ชุด

ตามที่ บริษัท ผลิตไฟฟ้าราชบุรี จำกัด (บริษัทฯ) มีแผนดำเนินโครงการเพิ่มเติมระบบผลิตไฟฟ้าจากพลังงานแสงอาทิตย์แบบลอยน้ำ (Floating Solar Power Plant) ขนาด 2.0 เมกะวัตต์ เพื่อจ่ายไฟเข้าระบบไฟฟ้าหลักในสถานีของโรงไฟฟ้าพลังความร้อน ซึ่งถือเป็นแหล่งผลิตไฟฟ้าสำรองจากพลังงานทางเลือก ลดการใช้เชื้อเพลิงฟอสซิล และเป็นแหล่งเรียนรู้ด้านเทคโนโลยีการผลิตไฟฟ้าจากพลังงานทางเลือกให้กับชุมชน โดยติดตั้งบริเวณพื้นที่ผิวน้ำของอ่างเก็บน้ำดิบภายในโรงไฟฟ้าราชบุรี ที่ตั้งเลขที่ 128 หมู่ 6 ตำบลพิกุลทอง อำเภอเมืองราชบุรี จังหวัดราชบุรี ซึ่งการดำเนินโครงการดังกล่าวถือเป็นการเปลี่ยนแปลงรายละเอียดโครงการจึงจำเป็นต้องเสนอรายละเอียดที่เปลี่ยนแปลงพร้อมทั้งประเมินผลกระทบและเสนอมาตรการลดผลกระทบให้สำนักงานนโยบายและแผนทรัพยากรธรรมชาติและสิ่งแวดล้อมพิจารณาให้ความเห็นชอบก่อนการดำเนินการเปลี่ยนแปลง โดยมีบริษัท ยูไนเต็ด แอนนาลิสต์ แอนด์ เอ็นจิเนียริ่ง คอนซัลแตนท์ จำกัด (บริษัทที่ปรึกษา) เป็นผู้ดำเนินการศึกษาและจัดทำรายงานการเปลี่ยนแปลงฯ ดังกล่าว

ในการนี้ บริษัทฯ และบริษัทที่ปรึกษาได้กำหนดให้มีการจัดประชุมรับฟังความคิดเห็นของประชาชนและผู้มีส่วนได้เสีย เพื่อนำเสนอรายละเอียดของโครงการ พร้อมรับฟังความคิดเห็นและข้อเสนอแนะที่มีต่อการประเมินผลกระทบสิ่งแวดล้อม และมาตรการด้านสิ่งแวดล้อมในส่วนที่เกี่ยวข้องกับการเปลี่ยนแปลงรายละเอียดโครงการ**ในวันอังคารที่ 20 พฤศจิกายน พ.ศ. 2561 เวลา 09.00-12.00 น. ณ ห้องประชุมกัลปพฤกษ์ โรงแรมเวสเทิร์นแกรนด์ ราชบุรี อำเภอเมือง จังหวัดราชบุรี** จึงขอเรียนเชิญท่านเข้าร่วมการประชุมฯ ดังกล่าว โดยมีรายละเอียดกำหนดการประชุมรับฟังความคิดเห็นฯ **ดังสิ่งที่ส่งมาด้วย 1)** และขอความกรุณาท่านส่งแบบตอบรับเข้าร่วมประชุมรับฟังความคิดเห็นฯ หรือแจ้งความประสงค์เข้าร่วมประชุมมายังผู้ประสานงานโครงการฯ ภายในวันศุกร์ที่ 16 พฤศจิกายน พ.ศ. 2561 **ดังสิ่งที่ส่งมาด้วย 2)** พร้อมกันนี้ได้แนบเอกสารข้อมูลโครงการมาเพื่อพิจารณาและศึกษาเป็นการล่วงหน้า **ดังสิ่งที่ส่งมาด้วย 3)**

จึงเรียนมาเพื่อโปรดพิจารณา

ผู้รับ ดิฐพงศ์ ปลื้มสิทธิ์วงศ์
วันที่รับ 5 พ.ย. 61

ขอแสดงความนับถือ

(นางสาวนวรัตน์ เกี้ยวมาศ)
ผู้จัดการฝ่ายสิ่งแวดล้อมและการมีส่วนร่วมของประชาชน
บริษัท ยูไนเต็ด แอนนาลิสต์ แอนด์ เอ็นจิเนียริ่ง คอนซัลแตนท์ จำกัด

ผู้ประสานงาน: นางสาวกุลรดา สุธีระเวชช์
โทรศัพท์ 02-763-2828 ต่อ 4088 โทรสาร 02-763-2830 อีเมล khunlada.s@uaeconsultant.co.th

United Analyst and Engineering Consultant Co., Ltd.
3 Soi Udomsuk 41, Sukhumvit Road, Bangchak, Phrakhanong, Bangkok 10260
Tel. 0 2763 2828 Fax 0 2763 2800 www.uaeconsultant.com Email : uae@uaeconsultant.com

เลขที่ UAE 3731-97/2018

1 พฤศจิกายน พ.ศ. 2561

เรื่อง ขอเรียนเชิญเข้าร่วมประชุมรับฟังความคิดเห็นของประชาชนและผู้มีส่วนได้เสียสำหรับการจัดทำรายงานการเปลี่ยนแปลงรายละเอียดโครงการในรายงานการวิเคราะห์ผลกระทบสิ่งแวดล้อม โครงการโรงไฟฟ้าราชบุรี (ครั้งที่ 1) ของบริษัท ผลิตไฟฟ้าราชบุรี จำกัด

เรียน ประชาสัมพันธ์จังหวัดราชบุรี

สิ่งที่ส่งมาด้วย 1) กำหนดการประชุมรับฟังความคิดเห็นฯ จำนวน 1 ชุด
2) แบบตอบรับเข้าร่วมการประชุมรับฟังความคิดเห็นฯ จำนวน 1 ชุด
3) เอกสารข้อมูลโครงการ จำนวน 1 ชุด

ตามที่ บริษัท ผลิตไฟฟ้าราชบุรี จำกัด (บริษัทฯ) มีแผนดำเนินโครงการเพิ่มเติมระบบผลิตไฟฟ้าจากพลังงานแสงอาทิตย์แบบลอยน้ำ (Floating Solar Power Plant) ขนาด 2.0 เมกะวัตต์ เพื่อจ่ายไฟเข้าระบบไฟฟ้าหลักในสถานีของโรงไฟฟ้าพลังความร้อน ซึ่งถือเป็นแหล่งผลิตไฟฟ้าสำรองจากพลังงานทางเลือก ลดการใช้เชื้อเพลิงฟอสซิล และเป็นแหล่งเรียนรู้ด้านเทคโนโลยีการผลิตไฟฟ้าจากพลังงานทางเลือกให้กับชุมชน โดยติดตั้งบริเวณพื้นที่ผิวน้ำของอ่างเก็บน้ำดิบภายในโรงไฟฟ้าราชบุรี ที่ตั้งเลขที่ 128 หมู่ 6 ตำบลพิกุลทอง อำเภอเมืองราชบุรี จังหวัดราชบุรี ซึ่งการดำเนินโครงการดังกล่าวถือเป็นการเปลี่ยนแปลงรายละเอียดโครงการจึงจำเป็นต้องเสนอรายละเอียดที่เปลี่ยนแปลงพร้อมทั้งประเมินผลกระทบและเสนอมาตรการลดผลกระทบให้สำนักงานนโยบายและแผนทรัพยากรธรรมชาติและสิ่งแวดล้อมพิจารณาให้ความเห็นชอบก่อนการดำเนินการเปลี่ยนแปลง โดยมีบริษัท ยูไนเต็ด แอนนาลิสต์ แอนด์ เอ็นจิเนียริ่ง คอนซัลแตนท์ จำกัด (บริษัทที่ปรึกษา) เป็นผู้ดำเนินการศึกษาและจัดทำรายงานการเปลี่ยนแปลงฯ ดังกล่าว

ในการนี้ บริษัทฯ และบริษัทที่ปรึกษาได้กำหนดให้มีการจัดประชุมรับฟังความคิดเห็นของประชาชนและผู้มีส่วนได้เสีย เพื่อนำเสนอรายละเอียดของโครงการ พร้อมรับฟังความคิดเห็นและข้อเสนอแนะที่มีต่อการประเมินผลกระทบสิ่งแวดล้อม และมาตรการด้านสิ่งแวดล้อมในส่วนที่เกี่ยวข้องกับการเปลี่ยนแปลงรายละเอียดโครงการ**ในวันอังคารที่ 20 พฤศจิกายน พ.ศ. 2561 เวลา 09.00-12.00 น. ณ ห้องประชุมกัลปพฤกษ์ โรงแรมเวสเทิร์นแกรนด์ ราชบุรี อำเภอเมือง จังหวัดราชบุรี** จึงขอเรียนเชิญท่านเข้าร่วมการประชุมฯ ดังกล่าว โดยมีรายละเอียดกำหนดการประชุมรับฟังความคิดเห็นฯ **ดังสิ่งที่ส่งมาด้วย 1)** และขอความกรุณาท่านส่งแบบตอบรับเข้าร่วมประชุมรับฟังความคิดเห็นฯ หรือแจ้งความประสงค์เข้าร่วมประชุมมายังผู้ประสานงานโครงการฯ ภายในวันศุกร์ที่ 16 พฤศจิกายน พ.ศ. 2561 **ดังสิ่งที่ส่งมาด้วย 2)** พร้อมกันนี้ได้แนบเอกสารข้อมูลโครงการมาเพื่อพิจารณาและศึกษาเป็นการล่วงหน้า **ดังสิ่งที่ส่งมาด้วย 3)**

จึงเรียนมาเพื่อโปรดพิจารณา

ผู้รับ
วันที่รับ 5 พ.ย. 61

ขอแสดงความนับถือ

(นางสาวนวรัตน์ เกี้ยวมาศ)
ผู้จัดการฝ่ายสิ่งแวดล้อมและการมีส่วนร่วมของประชาชน
บริษัท ยูไนเต็ด แอนนาลิสต์ แอนด์ เอ็นจิเนียริ่ง คอนซัลแตนท์ จำกัด

ผู้ประสานงาน: นางสาวกุลรดา สุธีระเวชช์
โทรศัพท์ 02-763-2828 ต่อ 4088 โทรสาร 02-763-2830 อีเมล khunlada.s@uaeconsultant.co.th

United Analyst and Engineering Consultant Co., Ltd.
3 Soi Udomsuk 41, Sukhumvit Road, Bangchak, Phrakhanong, Bangkok 10260
Tel. 0 2763 2828 Fax 0 2763 2800 www.uaeconsultant.com Email : uae@uaeconsultant.com

เลขที่ UAE 3731-96/2018

1 พฤศจิกายน พ.ศ. 2561

เรื่อง ขอเรียนเชิญเข้าร่วมประชุมรับฟังความคิดเห็นของประชาชนและผู้มีส่วนได้เสียสำหรับการจัดทำรายงานการเปลี่ยนแปลงรายละเอียดโครงการในรายงานการวิเคราะห์ผลกระทบสิ่งแวดล้อม โครงการโรงไฟฟ้าราชบุรี (ครั้งที่ 1) ของบริษัท ผลิตไฟฟ้าราชบุรี จำกัด

เรียน หัวหน้าสำนักงานจังหวัดราชบุรี

สิ่งที่ส่งมาด้วย 1) กำหนดการประชุมรับฟังความคิดเห็นฯ จำนวน 1 ชุด
2) แบบตอบรับเข้าร่วมการประชุมรับฟังความคิดเห็นฯ จำนวน 1 ชุด
3) เอกสารข้อมูลโครงการ จำนวน 1 ชุด

ตามที่ บริษัท ผลิตไฟฟ้าราชบุรี จำกัด (บริษัทฯ) มีแผนดำเนินโครงการเพิ่มเติมระบบผลิตไฟฟ้าจากพลังงานแสงอาทิตย์แบบลอยน้ำ (Floating Solar Power Plant) ขนาด 2.0 เมกะวัตต์ เพื่อจ่ายไฟเข้าระบบไฟฟ้าหลักในสถานีของโรงไฟฟ้าพลังความร้อน ซึ่งถือเป็นแหล่งผลิตไฟฟ้าสำรองจากพลังงานทางเลือก ลดการใช้เชื้อเพลิงฟอสซิล และเป็นแหล่งเรียนรู้ด้านเทคโนโลยีการผลิตไฟฟ้าจากพลังงานทางเลือกให้กับชุมชน โดยติดตั้งบริเวณพื้นที่ผิวน้ำของอ่างเก็บน้ำดิบภายในโรงไฟฟ้าราชบุรี ที่ตั้งเลขที่ 128 หมู่ 6 ตำบลพิกุลทอง อำเภอเมืองราชบุรี จังหวัดราชบุรี ซึ่งการดำเนินโครงการดังกล่าวถือเป็นการเปลี่ยนแปลงรายละเอียดโครงการจึงจำเป็นต้องเสนอรายละเอียดที่เปลี่ยนแปลงพร้อมทั้งประเมินผลกระทบและเสนอมาตรการลดผลกระทบให้สำนักงานนโยบายและแผนทรัพยากรธรรมชาติและสิ่งแวดล้อมพิจารณาให้ความเห็นชอบก่อนการดำเนินการเปลี่ยนแปลง โดยมีบริษัท ยูไนเต็ด แอนนาลิสต์ แอนด์ เอ็นจิเนียริ่ง คอนซัลแตนท์ จำกัด (บริษัทที่ปรึกษา) เป็นผู้ดำเนินการศึกษาและจัดทำรายงานการเปลี่ยนแปลงฯ ดังกล่าว

ในการนี้ บริษัทฯ และบริษัทที่ปรึกษาได้กำหนดให้มีการจัดประชุมรับฟังความคิดเห็นของประชาชนและผู้มีส่วนได้เสีย เพื่อนำเสนอรายละเอียดของโครงการ พร้อมรับฟังความคิดเห็นและข้อเสนอแนะที่มีต่อการประเมินผลกระทบสิ่งแวดล้อม และมาตรการด้านสิ่งแวดล้อมในส่วนที่เกี่ยวข้องกับการเปลี่ยนแปลงรายละเอียดโครงการใน**วันอังคารที่ 20 พฤศจิกายน พ.ศ. 2561 เวลา 09.00-12.00 น. ณ ห้องประชุมกัลปพฤกษ์ โรงแรมเวสเทิร์นแกรนด์ ราชบุรี อำเภอเมือง จังหวัดราชบุรี** จึงขอเรียนเชิญท่านเข้าร่วมการประชุมฯ ดังกล่าว โดยมีรายละเอียดกำหนดการประชุมรับฟังความคิดเห็นฯ **ดังสิ่งที่ส่งมาด้วย 1)** และขอความกรุณาท่านส่งแบบตอบรับเข้าร่วมประชุมรับฟังความคิดเห็นฯ หรือแจ้งความประสงค์เข้าร่วมประชุมมายังผู้ประสานงานโครงการฯ ภายในวันศุกร์ที่ 16 พฤศจิกายน พ.ศ. 2561 **ดังสิ่งที่ส่งมาด้วย 2)** พร้อมกันนี้ได้แนบเอกสารข้อมูลโครงการมาเพื่อพิจารณาและศึกษาเป็นการล่วงหน้า **ดังสิ่งที่ส่งมาด้วย 3)**

จึงเรียนมาเพื่อโปรดพิจารณา

ผู้รับ.....
วันที่รับ.....

ขอแสดงความนับถือ

(นางสาวนวรัตน์ เกี้ยวมาศ)
ผู้จัดการฝ่ายสิ่งแวดล้อมและการมีส่วนร่วมของประชาชน
บริษัท ยูไนเต็ด แอนนาลิสต์ แอนด์ เอ็นจิเนียริ่ง คอนซัลแตนท์ จำกัด

ผู้ประสานงาน: นางสาวกุลรดา สุธีระเวชช์
โทรศัพท์ 02-763-2828 ต่อ 4088 โทรสาร 02-763-2830 อีเมล khunlada.s@uaeconsultant.co.th

United Analyst and Engineering Consultant Co., Ltd.
3 Soi Udomsuk 41, Sukhumvit Road, Bangchak, Phrakhanong, Bangkok 10260
Tel. 0 2763 2828 Fax 0 2763 2800 www.uaeconsultant.com Email : uae@uaeconsultant.com

เลขที่ UAE 3731-95/2018

1 พฤศจิกายน พ.ศ. 2561

เรื่อง ขอเรียนเชิญเข้าร่วมประชุมรับฟังความคิดเห็นของประชาชนและผู้มีส่วนได้เสียสำหรับการจัดทำรายงานการเปลี่ยนแปลงรายละเอียดโครงการในรายงานการวิเคราะห์ผลกระทบสิ่งแวดล้อม โครงการโรงไฟฟ้าราชบุรี (ครั้งที่ 1) ของบริษัท ผลิตไฟฟ้าราชบุรี จำกัด

เรียน ผู้ว่าราชการจังหวัดราชบุรี

สิ่งที่ส่งมาด้วย 1) กำหนดการประชุมรับฟังความคิดเห็นฯ จำนวน 1 ชุด
2) แบบตอบรับเข้าร่วมการประชุมรับฟังความคิดเห็นฯ จำนวน 1 ชุด
3) เอกสารข้อมูลโครงการ จำนวน 1 ชุด

ตามที่ บริษัท ผลิตไฟฟ้าราชบุรี จำกัด (บริษัทฯ) มีแผนดำเนินโครงการเพิ่มเติมระบบผลิตไฟฟ้าจากพลังงานแสงอาทิตย์แบบลอยน้ำ (Floating Solar Power Plant) ขนาด 2.0 เมกะวัตต์ เพื่อจ่ายไฟเข้าระบบไฟฟ้าหลักในสถานีของโรงไฟฟ้าพลังความร้อน ซึ่งถือเป็นแหล่งผลิตไฟฟ้าสำรองจากพลังงานทางเลือก ลดการใช้เชื้อเพลิงฟอสซิล และเป็นแหล่งเรียนรู้ด้านเทคโนโลยีการผลิตไฟฟ้าจากพลังงานทางเลือกให้กับชุมชน โดยติดตั้งบริเวณพื้นที่ผิวน้ำของอ่างเก็บน้ำดิบภายในโรงไฟฟ้าราชบุรี ที่ตั้งเลขที่ 128 หมู่ 6 ตำบลพิกุลทอง อำเภอเมืองราชบุรี จังหวัดราชบุรี ซึ่งการดำเนินโครงการดังกล่าวถือเป็นการเปลี่ยนแปลงรายละเอียดโครงการจึงจำเป็นต้องเสนอรายละเอียดที่เปลี่ยนแปลงพร้อมทั้งประเมินผลกระทบและเสนอมาตรการลดผลกระทบให้สำนักงานนโยบายและแผนทรัพยากรธรรมชาติและสิ่งแวดล้อมพิจารณาให้ความเห็นชอบก่อนการดำเนินการเปลี่ยนแปลง โดยมีบริษัท ยูไนเต็ด แอนนาลิสต์ แอนด์ เอ็นจิเนียริ่ง คอนซัลแตนท์ จำกัด (บริษัทที่ปรึกษา) เป็นผู้ดำเนินการศึกษาและจัดทำรายงานการเปลี่ยนแปลงฯ ดังกล่าว

ในการนี้ บริษัทฯ และบริษัทที่ปรึกษาได้กำหนดให้มีการจัดประชุมรับฟังความคิดเห็นของประชาชนและผู้มีส่วนได้เสีย เพื่อนำเสนอรายละเอียดของโครงการ พร้อมรับฟังความคิดเห็นและข้อเสนอแนะที่มีต่อการประเมินผลกระทบสิ่งแวดล้อม และมาตรการด้านสิ่งแวดล้อมในส่วนที่เกี่ยวข้องกับการเปลี่ยนแปลงรายละเอียดโครงการใน**วันอังคารที่ 20 พฤศจิกายน พ.ศ. 2561 เวลา 09.00-12.00 น. ณ ห้องประชุมกัลปพฤกษ์ โรงแรมเวสเทิร์นแกรนด์ ราชบุรี อำเภอเมือง จังหวัดราชบุรี** จึงขอเรียนเชิญท่านเข้าร่วมการประชุมฯ ดังกล่าว โดยมีรายละเอียดกำหนดการประชุมรับฟังความคิดเห็นฯ **ดังสิ่งที่ส่งมาด้วย 1)** และขอความกรุณาท่านส่งแบบตอบรับเข้าร่วมประชุมรับฟังความคิดเห็นฯ หรือแจ้งความประสงค์เข้าร่วมประชุมมายังผู้ประสานงานโครงการฯ ภายในวันศุกร์ที่ 16 พฤศจิกายน พ.ศ. 2561 **ดังสิ่งที่ส่งมาด้วย 2)** พร้อมกันนี้ได้แนบเอกสารข้อมูลโครงการมาเพื่อพิจารณาและศึกษาเป็นการล่วงหน้า **ดังสิ่งที่ส่งมาด้วย 3)**

จึงเรียนมาเพื่อโปรดพิจารณา

ผู้รับ.....
วันที่รับ.....

ขอแสดงความนับถือ

(นางสาวนวรัตน์ เกี้ยวมาศ)
ผู้จัดการฝ่ายสิ่งแวดล้อมและการมีส่วนร่วมของประชาชน
บริษัท ยูไนเต็ด แอนนาลิสต์ แอนด์ เอ็นจิเนียริ่ง คอนซัลแตนท์ จำกัด

ผู้ประสานงาน: นางสาวกุลรดา สุธีระเวชช์
โทรศัพท์ 02-763-2828 ต่อ 4088 โทรสาร 02-763-2830 อีเมล khunlada.s@uaeconsultant.co.th

United Analyst and Engineering Consultant Co., Ltd.
3 Soi Udomsuk 41, Sukhumvit Road, Bangchak, Phrakhanong, Bangkok 10260
Tel. 0 2763 2828 Fax 0 2763 2800 www.uaeconsultant.com Email : uae@uaeconsultant.com

เลขที่ UAE 3731-100/2018

1 พฤศจิกายน พ.ศ. 2561

เรื่อง ขอเรียนเชิญเข้าร่วมประชุมรับฟังความคิดเห็นของประชาชนและผู้มีส่วนได้เสียสำหรับการจัดทำรายงานการเปลี่ยนแปลงรายละเอียดโครงการในรายงานการวิเคราะห์ผลกระทบสิ่งแวดล้อม โครงการโรงไฟฟ้าราชบุรี (ครั้งที่ 1) ของบริษัท ผลิตไฟฟ้าราชบุรี จำกัด

เรียน อุตสาหกรรมจังหวัดราชบุรี

สิ่งที่ส่งมาด้วย 1) กำหนดการประชุมรับฟังความคิดเห็นฯ จำนวน 1 ชุด
2) แบบตอบรับเข้าร่วมการประชุมรับฟังความคิดเห็นฯ จำนวน 1 ชุด
3) เอกสารข้อมูลโครงการ จำนวน 1 ชุด

ตามที่ บริษัท ผลิตไฟฟ้าราชบุรี จำกัด (บริษัทฯ) มีแผนดำเนินโครงการเพิ่มเติมระบบผลิตไฟฟ้าจากพลังงานแสงอาทิตย์แบบลอยน้ำ (Floating Solar Power Plant) ขนาด 2.0 เมกะวัตต์ เพื่อจ่ายไฟเข้าระบบไฟฟ้าหลักในสถานีของโรงไฟฟ้าพลังความร้อน ซึ่งถือเป็นแหล่งผลิตไฟฟ้าสำรองจากพลังงานทางเลือก ลดการใช้เชื้อเพลิงฟอสซิล และเป็นแหล่งเรียนรู้ด้านเทคโนโลยีการผลิตไฟฟ้าจากพลังงานทางเลือกให้กับชุมชน โดยติดตั้งบริเวณพื้นที่ผิวน้ำของอ่างเก็บน้ำดิบภายในโรงไฟฟ้าราชบุรี ที่ตั้งเลขที่ 128 หมู่ 6 ตำบลพิกุลทอง อำเภอเมืองราชบุรี จังหวัดราชบุรี ซึ่งการดำเนินโครงการดังกล่าวถือเป็นการเปลี่ยนแปลงรายละเอียดโครงการจึงจำเป็นต้องเสนอรายละเอียดที่เปลี่ยนแปลงพร้อมทั้งประเมินผลกระทบและเสนอมาตรการลดผลกระทบให้สำนักงานนโยบายและแผนทรัพยากรธรรมชาติและสิ่งแวดล้อมพิจารณาให้ความเห็นชอบก่อนการดำเนินการเปลี่ยนแปลง โดยมีบริษัท ยูไนเต็ด แอนนาลิสต์ แอนด์ เอ็นจิเนียริ่ง คอนซัลแตนท์ จำกัด (บริษัทที่ปรึกษา) เป็นผู้ดำเนินการศึกษาและจัดทำรายงานการเปลี่ยนแปลงฯ ดังกล่าว

ในการนี้ บริษัทฯ และบริษัทที่ปรึกษาได้กำหนดให้มีการจัดประชุมรับฟังความคิดเห็นของประชาชนและผู้มีส่วนได้เสีย เพื่อนำเสนอรายละเอียดของโครงการ พร้อมรับฟังความคิดเห็นและข้อเสนอแนะที่มีต่อการประเมินผลกระทบสิ่งแวดล้อม และมาตรการด้านสิ่งแวดล้อมในส่วนที่เกี่ยวข้องกับการเปลี่ยนแปลงรายละเอียดโครงการ**ในวันอังคารที่ 20 พฤศจิกายน พ.ศ. 2561 เวลา 09.00-12.00 น. ณ ห้องประชุมกัลปพฤกษ์ โรงแรมเวสเทิร์นแกรนด์ ราชบุรี อำเภอเมือง จังหวัดราชบุรี** จึงขอเรียนเชิญท่านเข้าร่วมการประชุมฯ ดังกล่าว โดยมีรายละเอียดกำหนดการประชุมรับฟังความคิดเห็นฯ **ดังสิ่งที่ส่งมาด้วย 1)** และขอความกรุณาท่านส่งแบบตอบรับเข้าร่วมประชุมรับฟังความคิดเห็นฯ หรือแจ้งความประสงค์เข้าร่วมประชุมมายังผู้ประสานงานโครงการฯ ภายในวันศุกร์ที่ 16 พฤศจิกายน พ.ศ. 2561 **ดังสิ่งที่ส่งมาด้วย 2)** พร้อมกันนี้ได้แนบเอกสารข้อมูลโครงการมาเพื่อพิจารณาและศึกษาเป็นการล่วงหน้า **ดังสิ่งที่ส่งมาด้วย 3)**

จึงเรียนมาเพื่อโปรดพิจารณา

ผู้รับ.....
วันที่รับ.....

ขอแสดงความนับถือ

(นางสาวนวรัตน์ เกี้ยวมาศ)
ผู้จัดการฝ่ายสิ่งแวดล้อมและการมีส่วนร่วมของประชาชน
บริษัท ยูไนเต็ด แอนนาลิสต์ แอนด์ เอ็นจิเนียริ่ง คอนซัลแตนท์ จำกัด

ผู้ประสานงาน: นางสาวกุลรดา สุธีระเวชช์
โทรศัพท์ 02-763-2828 ต่อ 4088 โทรสาร 02-763-2830 อีเมล khunlada.s@uaeconsultant.co.th

United Analyst and Engineering Consultant Co., Ltd.
3 Soi Udomsuk 41, Sukhumvit Road, Bangchak, Phrakhanong, Bangkok 10260
Tel. 0 2763 2828 Fax 0 2763 2800 www.uaeconsultant.com Email : uae@uaeconsultant.com

เลขที่ UAE 3731-106/2018

1 พฤศจิกายน พ.ศ. 2561

เรื่อง ขอเรียนเชิญเข้าร่วมประชุมรับฟังความคิดเห็นของประชาชนและผู้มีส่วนได้เสียสำหรับการจัดทำรายงานการเปลี่ยนแปลงรายละเอียดโครงการในรายงานการวิเคราะห์ผลกระทบสิ่งแวดล้อม โครงการโรงไฟฟ้าราชบุรี (ครั้งที่ 1) ของบริษัท ผลิตไฟฟ้าราชบุรี จำกัด

เรียน นายอำเภอเมืองราชบุรี

สิ่งที่ส่งมาด้วย 1) กำหนดการประชุมรับฟังความคิดเห็นฯ จำนวน 1 ชุด
2) แบบตอบรับเข้าร่วมการประชุมรับฟังความคิดเห็นฯ จำนวน 1 ชุด
3) เอกสารข้อมูลโครงการ จำนวน 1 ชุด

ตามที่ บริษัท ผลิตไฟฟ้าราชบุรี จำกัด (บริษัทฯ) มีแผนดำเนินโครงการเพิ่มเติมระบบผลิตไฟฟ้าจากพลังงานแสงอาทิตย์แบบลอยน้ำ (Floating Solar Power Plant) ขนาด 2.0 เมกะวัตต์ เพื่อจ่ายไฟเข้าระบบไฟฟ้าหลักในสถานีของโรงไฟฟ้าพลังความร้อน ซึ่งถือเป็นแหล่งผลิตไฟฟ้าสำรองจากพลังงานทางเลือก ลดการใช้เชื้อเพลิงฟอสซิล และเป็นแหล่งเรียนรู้ด้านเทคโนโลยีการผลิตไฟฟ้าจากพลังงานทางเลือกให้กับชุมชน โดยติดตั้งบริเวณพื้นที่ผิวน้ำของอ่างเก็บน้ำดิบภายในโรงไฟฟ้าราชบุรี ที่ตั้งเลขที่ 128 หมู่ 6 ตำบลพิกุลทอง อำเภอเมืองราชบุรี จังหวัดราชบุรี ซึ่งการดำเนินโครงการดังกล่าวถือเป็นการเปลี่ยนแปลงรายละเอียดโครงการจึงจำเป็นต้องเสนอรายละเอียดที่เปลี่ยนแปลงพร้อมทั้งประเมินผลกระทบและเสนอมาตรการลดผลกระทบให้สำนักงานนโยบายและแผนทรัพยากรธรรมชาติและสิ่งแวดล้อมพิจารณาให้ความเห็นชอบก่อนการดำเนินการเปลี่ยนแปลง โดยมีบริษัท ยูไนเต็ด แอนนาลิสต์ แอนด์ เอ็นจิเนียริ่ง คอนซัลแตนท์ จำกัด (บริษัทที่ปรึกษา) เป็นผู้ดำเนินการศึกษาและจัดทำรายงานการเปลี่ยนแปลงฯ ดังกล่าว

ในการนี้ บริษัทฯ และบริษัทที่ปรึกษาได้กำหนดให้มีการจัดประชุมรับฟังความคิดเห็นของประชาชนและผู้มีส่วนได้เสีย เพื่อนำเสนอรายละเอียดของโครงการ พร้อมรับฟังความคิดเห็นและข้อเสนอแนะที่มีต่อการประเมินผลกระทบสิ่งแวดล้อม และมาตรการด้านสิ่งแวดล้อมในส่วนที่เกี่ยวข้องกับการเปลี่ยนแปลงรายละเอียดโครงการ**ในวันอังคารที่ 20 พฤศจิกายน พ.ศ. 2561 เวลา 09.00-12.00 น. ณ ห้องประชุมกัลปพฤกษ์ โรงแรมเวสเทิร์นแกรนด์ ราชบุรี อำเภอเมือง จังหวัดราชบุรี** จึงขอเรียนเชิญท่านเข้าร่วมการประชุมฯ ดังกล่าว โดยมีรายละเอียดกำหนดการประชุมรับฟังความคิดเห็นฯ **ดังสิ่งที่ส่งมาด้วย 1)** และขอความกรุณาท่านส่งแบบตอบรับเข้าร่วมประชุมรับฟังความคิดเห็นฯ หรือแจ้งความประสงค์เข้าร่วมประชุมมายังผู้ประสานงานโครงการฯ ภายในวันศุกร์ที่ 16 พฤศจิกายน พ.ศ. 2561 **ดังสิ่งที่ส่งมาด้วย 2)** พร้อมกันนี้ได้แนบเอกสารข้อมูลโครงการมาเพื่อพิจารณาและศึกษาเป็นการล่วงหน้า **ดังสิ่งที่ส่งมาด้วย 3)**

จึงเรียนมาเพื่อโปรดพิจารณา

ผู้รับ.....
วันที่รับ.....

ขอแสดงความนับถือ

(นางสาวนวรัตน์ เกี้ยวมาศ)
ผู้จัดการฝ่ายสิ่งแวดล้อมและการมีส่วนร่วมของประชาชน
บริษัท ยูไนเต็ด แอนนาลิสต์ แอนด์ เอ็นจิเนียริ่ง คอนซัลแตนท์ จำกัด

ผู้ประสานงาน: นางสาวกุลรดา สุธีระเวชช์
โทรศัพท์ 02-763-2828 ต่อ 4088 โทรสาร 02-763-2830 อีเมล khunlada.s@uaeconsultant.co.th

United Analyst and Engineering Consultant Co., Ltd.
3 Soi Udomsuk 41, Sukhumvit Road, Bangchak, Phrakhanong, Bangkok 10260
Tel. 0 2763 2828 Fax 0 2763 2800 www.uaeconsultant.com Email : uae@uaeconsultant.com

เลขที่ UAE 3731-99/2018

1 พฤศจิกายน พ.ศ. 2561

เรื่อง ขอเรียนเชิญเข้าร่วมประชุมรับฟังความคิดเห็นของประชาชนและผู้มีส่วนได้เสียสำหรับการจัดทำรายงานการเปลี่ยนแปลงรายละเอียดโครงการในรายงานการวิเคราะห์ผลกระทบสิ่งแวดล้อม โครงการโรงไฟฟ้าราชบุรี (ครั้งที่ 1) ของบริษัท ผลิตไฟฟ้าราชบุรี จำกัด

เรียน พลังงานจังหวัดราชบุรี

สิ่งที่ส่งมาด้วย 1) กำหนดการประชุมรับฟังความคิดเห็นฯ จำนวน 1 ชุด
2) แบบตอบรับเข้าร่วมการประชุมรับฟังความคิดเห็นฯ จำนวน 1 ชุด
3) เอกสารข้อมูลโครงการ จำนวน 1 ชุด

ตามที่ บริษัท ผลิตไฟฟ้าราชบุรี จำกัด (บริษัทฯ) มีแผนดำเนินโครงการเพิ่มเติมระบบผลิตไฟฟ้าจากพลังงานแสงอาทิตย์แบบลอยน้ำ (Floating Solar Power Plant) ขนาด 2.0 เมกะวัตต์ เพื่อจ่ายไฟเข้าระบบไฟฟ้าหลักในสถานีของโรงไฟฟ้าพลังความร้อน ซึ่งถือเป็นแหล่งผลิตไฟฟ้าสำรองจากพลังงานทางเลือก ลดการใช้เชื้อเพลิงฟอสซิล และเป็นแหล่งเรียนรู้ด้านเทคโนโลยีการผลิตไฟฟ้าจากพลังงานทางเลือกให้กับชุมชน โดยติดตั้งบริเวณพื้นที่ผิวน้ำของอ่างเก็บน้ำดิบภายในโรงไฟฟ้าราชบุรี ที่ตั้งเลขที่ 128 หมู่ 6 ตำบลพิกุลทอง อำเภอเมืองราชบุรี จังหวัดราชบุรี ซึ่งการดำเนินโครงการดังกล่าวถือเป็นการเปลี่ยนแปลงรายละเอียดโครงการจึงจำเป็นต้องเสนอรายละเอียดที่เปลี่ยนแปลงพร้อมทั้งประเมินผลกระทบและเสนอมาตรการลดผลกระทบให้สำนักงานนโยบายและแผนทรัพยากรธรรมชาติและสิ่งแวดล้อมพิจารณาให้ความเห็นชอบก่อนการดำเนินการเปลี่ยนแปลง โดยมีบริษัท ยูไนเต็ด แอนนาลิสต์ แอนด์ เอ็นจิเนียริ่ง คอนซัลแตนท์ จำกัด (บริษัทที่ปรึกษา) เป็นผู้ดำเนินการศึกษาและจัดทำรายงานการเปลี่ยนแปลงฯ ดังกล่าว

ในการนี้ บริษัทฯ และบริษัทที่ปรึกษาได้กำหนดให้มีการจัดประชุมรับฟังความคิดเห็นของประชาชนและผู้มีส่วนได้เสีย เพื่อนำเสนอรายละเอียดของโครงการ พร้อมรับฟังความคิดเห็นและข้อเสนอแนะที่มีต่อการประเมินผลกระทบสิ่งแวดล้อม และมาตรการด้านสิ่งแวดล้อมในส่วนที่เกี่ยวข้องกับการเปลี่ยนแปลงรายละเอียดโครงการใน**วันอังคารที่ 20 พฤศจิกายน พ.ศ. 2561 เวลา 09.00-12.00 น. ณ ห้องประชุมกัลปพฤกษ์ โรงแรมเวสเทิร์นแกรนด์ ราชบุรี อำเภอเมือง จังหวัดราชบุรี** จึงขอเรียนเชิญท่านเข้าร่วมการประชุมฯ ดังกล่าว โดยมีรายละเอียดกำหนดการประชุมรับฟังความคิดเห็นฯ ดังสิ่งที่ส่งมาด้วย 1) และขอความกรุณาท่านส่งแบบตอบรับเข้าร่วมประชุมรับฟังความคิดเห็นฯ หรือแจ้งความประสงค์เข้าร่วมประชุมมายังผู้ประสานงานโครงการฯ ภายในวันศุกร์ที่ 16 พฤศจิกายน พ.ศ. 2561 ดังสิ่งที่ส่งมาด้วย 2) พร้อมกันนี้ได้แนบเอกสารข้อมูลโครงการมาเพื่อพิจารณาและศึกษาเป็นการล่วงหน้า ดังสิ่งที่ส่งมาด้วย 3)

จึงเรียนมาเพื่อโปรดพิจารณา

ขอแสดงความนับถือ

ผู้รับ.....
วันที่รับ -5 พ.ย. 2561

(นางสาวนวรัตน์ เกี้ยวมาศ)
ผู้จัดการฝ่ายสิ่งแวดล้อมและการมีส่วนร่วมของประชาชน
บริษัท ยูไนเต็ด แอนนาลิสต์ แอนด์ เอ็นจิเนียริ่ง คอนซัลแตนท์ จำกัด

ผู้ประสานงาน: นางสาวกุลรดา สุธีระเวชช์
โทรศัพท์ 02-763-2828 ต่อ 4088 โทรสาร 02-763-2830 อีเมล khunlada.s@uaeconsultant.co.th

United Analyst and Engineering Consultant Co., Ltd.
3 Soi Udomsuk 41, Sukhumvit Road, Bangchak, Phrakhanong, Bangkok 10260
Tel. 0 2763 2828 Fax 0 2763 2800 www.uaeconsultant.com Email : uae@uaeconsultant.com

เลขที่ UAE 3731-116/2018

1 พฤศจิกายน พ.ศ. 2561

เรื่อง ขอเรียนเชิญเข้าร่วมประชุมรับฟังความคิดเห็นของประชาชนและผู้มีส่วนได้เสียสำหรับการจัดทำรายงานการเปลี่ยนแปลงรายละเอียดโครงการในรายงานการวิเคราะห์ผลกระทบสิ่งแวดล้อม โครงการโรงไฟฟ้าราชบุรี (ครั้งที่ 1) ของบริษัท ผลิตไฟฟ้าราชบุรี จำกัด

เรียน นายกองค์การบริหารส่วนตำบลสามเรือน

สิ่งที่ส่งมาด้วย 1) กำหนดการประชุมรับฟังความคิดเห็นฯ จำนวน 1 ชุด
2) แบบตอบรับเข้าร่วมการประชุมรับฟังความคิดเห็นฯ จำนวน 1 ชุด
3) เอกสารข้อมูลโครงการ จำนวน 1 ชุด

ตามที่ บริษัท ผลิตไฟฟ้าราชบุรี จำกัด (บริษัทฯ) มีแผนดำเนินโครงการเพิ่มเติมระบบผลิตไฟฟ้าจากพลังงานแสงอาทิตย์แบบลอยน้ำ (Floating Solar Power Plant) ขนาด 2.0 เมกะวัตต์ เพื่อจ่ายไฟเข้าระบบไฟฟ้าหลักในสถานีของโรงไฟฟ้าพลังความร้อน ซึ่งถือเป็นแหล่งผลิตไฟฟ้าสำรองจากพลังงานทางเลือก ลดการใช้เชื้อเพลิงฟอสซิล และเป็นแหล่งเรียนรู้ด้านเทคโนโลยีการผลิตไฟฟ้าจากพลังงานทางเลือกให้กับชุมชน โดยติดตั้งบริเวณพื้นที่ผิวน้ำของอ่างเก็บน้ำดิบภายในโรงไฟฟ้าราชบุรี ที่ตั้งเลขที่ 128 หมู่ 6 ตำบลพิกุลทอง อำเภอเมืองราชบุรี จังหวัดราชบุรี ซึ่งการดำเนินโครงการดังกล่าวถือเป็นการเปลี่ยนแปลงรายละเอียดโครงการจึงจำเป็นต้องเสนอรายละเอียดที่เปลี่ยนแปลงพร้อมทั้งประเมินผลกระทบและเสนอมาตรการลดผลกระทบให้สำนักงานนโยบายและแผนทรัพยากรธรรมชาติและสิ่งแวดล้อมพิจารณาให้ความเห็นชอบก่อนการดำเนินการเปลี่ยนแปลง โดยมีบริษัท ยูไนเต็ด แอนนาลิสต์ แอนด์ เอ็นจิเนียริ่ง คอนซัลแตนท์ จำกัด (บริษัทที่ปรึกษา) เป็นผู้ดำเนินการศึกษาและจัดทำรายงานการเปลี่ยนแปลงฯ ดังกล่าว

ในการนี้ บริษัทฯ และบริษัทที่ปรึกษาได้กำหนดให้มีการจัดประชุมรับฟังความคิดเห็นของประชาชนและผู้มีส่วนได้เสีย เพื่อนำเสนอรายละเอียดของโครงการ พร้อมรับฟังความคิดเห็นและข้อเสนอแนะที่มีต่อการประเมินผลกระทบสิ่งแวดล้อม และมาตรการด้านสิ่งแวดล้อมในส่วนที่เกี่ยวข้องกับการเปลี่ยนแปลงรายละเอียดโครงการใน**วันอังคารที่ 20 พฤศจิกายน พ.ศ. 2561 เวลา 09.00-12.00 น. ณ ห้องประชุมกัลปพฤกษ์ โรงแรมเวสเทิร์นแกรนด์ ราชบุรี อำเภอเมือง จังหวัดราชบุรี** จึงขอเรียนเชิญท่านเข้าร่วมการประชุมฯ ดังกล่าว โดยมีรายละเอียดกำหนดการประชุมรับฟังความคิดเห็นฯ ดังสิ่งที่ส่งมาด้วย 1) และขอความกรุณาท่านส่งแบบตอบรับเข้าร่วมประชุมรับฟังความคิดเห็นฯ หรือแจ้งความประสงค์เข้าร่วมประชุมมายังผู้ประสานงานโครงการฯ ภายในวันศุกร์ที่ 16 พฤศจิกายน พ.ศ. 2561 ดังสิ่งที่ส่งมาด้วย 2) พร้อมกันนี้ได้แนบเอกสารข้อมูลโครงการมาเพื่อพิจารณาและศึกษาเป็นการล่วงหน้า ดังสิ่งที่ส่งมาด้วย 3)

จึงเรียนมาเพื่อโปรดพิจารณา

ขอแสดงความนับถือ

ผู้รับ.....
วันที่รับ 5 พ.ย. 2561

(นางสาวนวรัตน์ เกี้ยวมาศ)
ผู้จัดการฝ่ายสิ่งแวดล้อมและการมีส่วนร่วมของประชาชน
บริษัท ยูไนเต็ด แอนนาลิสต์ แอนด์ เอ็นจิเนียริ่ง คอนซัลแตนท์ จำกัด

ผู้ประสานงาน: นางสาวกุลรดา สุธีระเวชช์
โทรศัพท์ 02-763-2828 ต่อ 4088 โทรสาร 02-763-2830 อีเมล khunlada.s@uaeconsultant.co.th

United Analyst and Engineering Consultant Co., Ltd.
3 Soi Udomsuk 41, Sukhumvit Road, Bangchak, Phrakhanong, Bangkok 10260
Tel. 0 2763 2828 Fax 0 2763 2800 www.uaeconsultant.com Email : uae@uaeconsultant.com

เลขที่ UAE 3731-122/2018

1 พฤศจิกายน พ.ศ. 2561

เรื่อง ขอเรียนเชิญเข้าร่วมประชุมรับฟังความคิดเห็นของประชาชนและผู้มีส่วนได้เสียสำหรับการจัดทำรายงานการเปลี่ยนแปลงรายละเอียดโครงการในรายงานการวิเคราะห์ผลกระทบสิ่งแวดล้อม โครงการโรงไฟฟ้าราชบุรี (ครั้งที่ 1) ของบริษัท ผลิตไฟฟ้าราชบุรี จำกัด

เรียน นายกเทศมนตรีตำบลดอนทราย

สิ่งที่ส่งมาด้วย 1) กำหนดการประชุมรับฟังความคิดเห็นฯ จำนวน 1 ชุด
2) แบบตอบรับเข้าร่วมการประชุมรับฟังความคิดเห็นฯ จำนวน 1 ชุด
3) เอกสารข้อมูลโครงการ จำนวน 1 ชุด

ตามที่ บริษัท ผลิตไฟฟ้าราชบุรี จำกัด (บริษัทฯ) มีแผนดำเนินโครงการเพิ่มเติมระบบผลิตไฟฟ้าจากพลังงานแสงอาทิตย์แบบลอยน้ำ (Floating Solar Power Plant) ขนาด 2.0 เมกะวัตต์ เพื่อจ่ายไฟเข้าระบบไฟฟ้าหลักในสถานีของโรงไฟฟ้าพลังความร้อน ซึ่งถือเป็นแหล่งผลิตไฟฟ้าสำรองจากพลังงานทางเลือก ลดการใช้เชื้อเพลิงฟอสซิล และเป็นแหล่งเรียนรู้ด้านเทคโนโลยีการผลิตไฟฟ้าจากพลังงานทางเลือกให้กับชุมชน โดยติดตั้งบริเวณพื้นที่ผิวน้ำของอ่างเก็บน้ำดิบภายในโรงไฟฟ้าราชบุรี ที่ตั้งเลขที่ 128 หมู่ 6 ตำบลพิกุลทอง อำเภอเมืองราชบุรี จังหวัดราชบุรี ซึ่งการดำเนินโครงการดังกล่าวถือเป็นการเปลี่ยนแปลงรายละเอียดโครงการจึงจำเป็นต้องเสนอรายละเอียดที่เปลี่ยนแปลงพร้อมทั้งประเมินผลกระทบและเสนอมาตรการลดผลกระทบให้สำนักงานนโยบายและแผนทรัพยากรธรรมชาติและสิ่งแวดล้อมพิจารณาให้ความเห็นชอบก่อนการดำเนินการเปลี่ยนแปลง โดยมีบริษัท ยูไนเต็ด แอนนาลิสต์ แอนด์ เอ็นจิเนียริ่ง คอนซัลแตนท์ จำกัด (บริษัทที่ปรึกษา) เป็นผู้ดำเนินการศึกษาและจัดทำรายงานการเปลี่ยนแปลงฯ ดังกล่าว

ในการนี้ บริษัทฯ และบริษัทที่ปรึกษาได้กำหนดให้มีการจัดประชุมรับฟังความคิดเห็นของประชาชนและผู้มีส่วนได้เสีย เพื่อนำเสนอรายละเอียดของโครงการ พร้อมรับฟังความคิดเห็นและข้อเสนอแนะที่มีต่อการประเมินผลกระทบสิ่งแวดล้อม และมาตรการด้านสิ่งแวดล้อมในส่วนที่เกี่ยวข้องกับการเปลี่ยนแปลงรายละเอียดโครงการใน**วันอังคารที่ 20 พฤศจิกายน พ.ศ. 2561 เวลา 09.00-12.00 น. ณ ห้องประชุมกัลปพฤกษ์ โรงแรมเวสเทิร์นแกรนด์ ราชบุรี อำเภอเมือง จังหวัดราชบุรี** จึงขอเรียนเชิญท่านเข้าร่วมการประชุมฯ ดังกล่าว โดยมีรายละเอียดกำหนดการประชุมรับฟังความคิดเห็นฯ **ดังสิ่งที่ส่งมาด้วย 1)** และขอความกรุณาท่านส่งแบบตอบรับเข้าร่วมประชุมรับฟังความคิดเห็นฯ หรือแจ้งความประสงค์เข้าร่วมประชุมมายังผู้ประสานงานโครงการฯ ภายในวันศุกร์ที่ 16 พฤศจิกายน พ.ศ. 2561 **ดังสิ่งที่ส่งมาด้วย 2)** พร้อมกันนี้ได้แนบเอกสารข้อมูลโครงการมาเพื่อพิจารณาและศึกษาเป็นการล่วงหน้า **ดังสิ่งที่ส่งมาด้วย 3)**

จึงเรียนมาเพื่อโปรดพิจารณา

ผู้รับ.....
วันที่รับ 5 พ.ย. 61

ขอแสดงความนับถือ

(นางสาวนวรัตน์ เกี้ยวมาศ)
ผู้จัดการฝ่ายสิ่งแวดล้อมและการมีส่วนร่วมของประชาชน
บริษัท ยูไนเต็ด แอนนาลิสต์ แอนด์ เอ็นจิเนียริ่ง คอนซัลแตนท์ จำกัด

ผู้ประสานงาน: นางสาวกุลรดา สุธีระเวชช์
โทรศัพท์ 02-763-2828 ต่อ 4088 โทรสาร 02-763-2830 อีเมล khunlada.s@uaeconsultant.co.th

United Analyst and Engineering Consultant Co., Ltd.
3 Soi Udomsuk 41, Sukhumvit Road, Bangchak, Phrakhanong, Bangkok 10260
Tel. 0 2763 2828 Fax 0 2763 2800 www.uaeconsultant.com Email : uae@uaeconsultant.com

เลขที่ UAE 3731-121/2018

1 พฤศจิกายน พ.ศ. 2561

เรื่อง ขอเรียนเชิญเข้าร่วมประชุมรับฟังความคิดเห็นของประชาชนและผู้มีส่วนได้เสียสำหรับการจัดทำรายงานการเปลี่ยนแปลงรายละเอียดโครงการในรายงานการวิเคราะห์ผลกระทบสิ่งแวดล้อม โครงการโรงไฟฟ้าราชบุรี (ครั้งที่ 1) ของบริษัท ผลิตไฟฟ้าราชบุรี จำกัด

เรียน นายกเทศมนตรีตำบลบ้านสิงห์

สิ่งที่ส่งมาด้วย 1) กำหนดการประชุมรับฟังความคิดเห็นฯ จำนวน 1 ชุด
2) แบบตอบรับเข้าร่วมการประชุมรับฟังความคิดเห็นฯ จำนวน 1 ชุด
3) เอกสารข้อมูลโครงการ จำนวน 1 ชุด

ตามที่ บริษัท ผลิตไฟฟ้าราชบุรี จำกัด (บริษัทฯ) มีแผนดำเนินโครงการเพิ่มเติมระบบผลิตไฟฟ้าจากพลังงานแสงอาทิตย์แบบลอยน้ำ (Floating Solar Power Plant) ขนาด 2.0 เมกะวัตต์ เพื่อจ่ายไฟเข้าระบบไฟฟ้าหลักในสถานีของโรงไฟฟ้าพลังความร้อน ซึ่งถือเป็นแหล่งผลิตไฟฟ้าสำรองจากพลังงานทางเลือก ลดการใช้เชื้อเพลิงฟอสซิล และเป็นแหล่งเรียนรู้ด้านเทคโนโลยีการผลิตไฟฟ้าจากพลังงานทางเลือกให้กับชุมชน โดยติดตั้งบริเวณพื้นที่ผิวน้ำของอ่างเก็บน้ำดิบภายในโรงไฟฟ้าราชบุรี ที่ตั้งเลขที่ 128 หมู่ 6 ตำบลพิกุลทอง อำเภอเมืองราชบุรี จังหวัดราชบุรี ซึ่งการดำเนินโครงการดังกล่าวถือเป็นการเปลี่ยนแปลงรายละเอียดโครงการจึงจำเป็นต้องเสนอรายละเอียดที่เปลี่ยนแปลงพร้อมทั้งประเมินผลกระทบและเสนอมาตรการลดผลกระทบให้สำนักงานนโยบายและแผนทรัพยากรธรรมชาติและสิ่งแวดล้อมพิจารณาให้ความเห็นชอบก่อนการดำเนินการเปลี่ยนแปลง โดยมีบริษัท ยูไนเต็ด แอนนาลิสต์ แอนด์ เอ็นจิเนียริ่ง คอนซัลแตนท์ จำกัด (บริษัทที่ปรึกษา) เป็นผู้ดำเนินการศึกษาและจัดทำรายงานการเปลี่ยนแปลงฯ ดังกล่าว

ในการนี้ บริษัทฯ และบริษัทที่ปรึกษาได้กำหนดให้มีการจัดประชุมรับฟังความคิดเห็นของประชาชนและผู้มีส่วนได้เสีย เพื่อนำเสนอรายละเอียดของโครงการ พร้อมรับฟังความคิดเห็นและข้อเสนอแนะที่มีต่อการประเมินผลกระทบสิ่งแวดล้อม และมาตรการด้านสิ่งแวดล้อมในส่วนที่เกี่ยวข้องกับการเปลี่ยนแปลงรายละเอียดโครงการใน**วันอังคารที่ 20 พฤศจิกายน พ.ศ. 2561 เวลา 09.00-12.00 น. ณ ห้องประชุมกัลปพฤกษ์ โรงแรมเวสเทิร์นแกรนด์ ราชบุรี อำเภอเมือง จังหวัดราชบุรี** จึงขอเรียนเชิญท่านเข้าร่วมการประชุมฯ ดังกล่าว โดยมีรายละเอียดกำหนดการประชุมรับฟังความคิดเห็นฯ **ดังสิ่งที่ส่งมาด้วย 1)** และขอความกรุณาท่านส่งแบบตอบรับเข้าร่วมประชุมรับฟังความคิดเห็นฯ หรือแจ้งความประสงค์เข้าร่วมประชุมมายังผู้ประสานงานโครงการฯ ภายในวันศุกร์ที่ 16 พฤศจิกายน พ.ศ. 2561 **ดังสิ่งที่ส่งมาด้วย 2)** พร้อมกันนี้ได้แนบเอกสารข้อมูลโครงการมาเพื่อพิจารณาและศึกษาเป็นการล่วงหน้า **ดังสิ่งที่ส่งมาด้วย 3)**

จึงเรียนมาเพื่อโปรดพิจารณา

ผู้รับ.....
วันที่รับ 5 พ.ย. 61

ขอแสดงความนับถือ

(นางสาวนวรัตน์ เกี้ยวมาศ)
ผู้จัดการฝ่ายสิ่งแวดล้อมและการมีส่วนร่วมของประชาชน
บริษัท ยูไนเต็ด แอนนาลิสต์ แอนด์ เอ็นจิเนียริ่ง คอนซัลแตนท์ จำกัด

ผู้ประสานงาน: นางสาวกุลรดา สุธีระเวชช์
โทรศัพท์ 02-763-2828 ต่อ 4088 โทรสาร 02-763-2830 อีเมล khunlada.s@uaeconsultant.co.th

United Analyst and Engineering Consultant Co., Ltd.
3 Soi Udomsuk 41, Sukhumvit Road, Bangchak, Phrakhanong, Bangkok 10260
Tel. 0 2763 2828 Fax 0 2763 2800 www.uaeconsultant.com Email : uae@uaeconsultant.com

เลขที่ UAE 3731-123/2018

1 พฤศจิกายน พ.ศ. 2561

เรื่อง ขอเรียนเชิญเข้าร่วมประชุมรับฟังความคิดเห็นของประชาชนและผู้มีส่วนได้เสียสำหรับการจัดทำรายงานการเปลี่ยนแปลงรายละเอียดโครงการในรายงานการวิเคราะห์ผลกระทบสิ่งแวดล้อม โครงการโรงไฟฟ้าราชบุรี (ครั้งที่ 1) ของบริษัท ผลิตไฟฟ้าราชบุรี จำกัด

เรียน นายกองค์การบริหารส่วนตำบลวัดแก้ว

สิ่งที่ส่งมาด้วย
1) กำหนดการประชุมรับฟังความคิดเห็นฯ จำนวน 1 ชุด
2) แบบตอบรับเข้าร่วมการประชุมรับฟังความคิดเห็นฯ จำนวน 1 ชุด
3) เอกสารข้อมูลโครงการ จำนวน 1 ชุด

ตามที่ บริษัท ผลิตไฟฟ้าราชบุรี จำกัด (บริษัทฯ) มีแผนดำเนินโครงการเพิ่มเติมระบบผลิตไฟฟ้าจากพลังงานแสงอาทิตย์แบบลอยน้ำ (Floating Solar Power Plant) ขนาด 2.0 เมกะวัตต์ เพื่อจ่ายไฟเข้าระบบไฟฟ้าหลักในสถานีของโรงไฟฟ้าพลังความร้อน ซึ่งถือเป็นแหล่งผลิตไฟฟ้าสำรองจากพลังงานทางเลือก ลดการใช้เชื้อเพลิงฟอสซิล และเป็นแหล่งเรียนรู้ด้านเทคโนโลยีการผลิตไฟฟ้าจากพลังงานทางเลือกให้กับชุมชน โดยติดตั้งบริเวณพื้นที่ผิวน้ำของอ่างเก็บน้ำดิบภายในโรงไฟฟ้าราชบุรี ที่ตั้งเลขที่ 128 หมู่ 6 ตำบลพิกุลทอง อำเภอเมืองราชบุรี จังหวัดราชบุรี ซึ่งการดำเนินโครงการดังกล่าวถือเป็นการเปลี่ยนแปลงรายละเอียดโครงการจึงจำเป็นต้องเสนอรายละเอียดที่เปลี่ยนแปลงพร้อมทั้งประเมินผลกระทบและเสนอมาตรการลดผลกระทบให้สำนักงานนโยบายและแผนทรัพยากรธรรมชาติและสิ่งแวดล้อมพิจารณาให้ความเห็นชอบก่อนการดำเนินการเปลี่ยนแปลง โดยมีบริษัท ยูไนเต็ด แอนนาลิสต์ แอนด์ เอ็นจิเนียริ่ง คอนซัลแตนท์ จำกัด (บริษัทที่ปรึกษา) เป็นผู้ดำเนินการศึกษาและจัดทำรายงานการเปลี่ยนแปลงฯ ดังกล่าว

ในการนี้ บริษัทฯ และบริษัทที่ปรึกษาได้กำหนดให้มีการจัดประชุมรับฟังความคิดเห็นของประชาชนและผู้มีส่วนได้เสีย เพื่อนำเสนอรายละเอียดของโครงการ พร้อมรับฟังความคิดเห็นและข้อเสนอแนะที่มีต่อการประเมินผลกระทบสิ่งแวดล้อม และมาตรการด้านสิ่งแวดล้อมในส่วนที่เกี่ยวข้องกับการเปลี่ยนแปลงรายละเอียดโครงการใน**วันอังคารที่ 20 พฤศจิกายน พ.ศ. 2561 เวลา 09.00-12.00 น. ณ ห้องประชุมกัลปพฤกษ์ โรงแรมเวสเทิร์นแกรนด์ ราชบุรี อำเภอเมือง จังหวัดราชบุรี** จึงขอเรียนเชิญท่านเข้าร่วมการประชุมฯ ดังกล่าว โดยมีรายละเอียดกำหนดการประชุมรับฟังความคิดเห็นฯ ดังสิ่งที่ส่งมาด้วย 1) และขอความกรุณาท่านส่งแบบตอบรับเข้าร่วมประชุมรับฟังความคิดเห็นฯ หรือแจ้งความประสงค์เข้าร่วมประชุมมายังผู้ประสานงานโครงการฯ ภายในวันศุกร์ที่ 16 พฤศจิกายน พ.ศ. 2561 ดังสิ่งที่ส่งมาด้วย 2) พร้อมกันนี้ได้แนบเอกสารข้อมูลโครงการมาเพื่อพิจารณาและศึกษาเป็นการล่วงหน้า ดังสิ่งที่ส่งมาด้วย 3)

จึงเรียนมาเพื่อโปรดพิจารณา

ขอแสดงความนับถือ

(นางสาวนวรัตน์ เกี้ยวมาศ)
ผู้จัดการฝ่ายสิ่งแวดล้อมและการมีส่วนร่วมของประชาชน
บริษัท ยูไนเต็ด แอนนาลิสต์ แอนด์ เอ็นจิเนียริ่ง คอนซัลแตนท์ จำกัด

ผู้รับ ..... วันที่รับ 5 พ.ย. 61

ผู้ประสานงาน: นางสาวกุลรดา สุธีระเวชช์
โทรศัพท์ 02-763-2828 ต่อ 4088 โทรสาร 02-763-2830 อีเมล khunlada.s@uaeconsultant.co.th

United Analyst and Engineering Consultant Co., Ltd.
3 Soi Udomsuk 41, Sukhumvit Road, Bangchak, Phrakhanong, Bangkok 10260
Tel. 0 2763 2828 Fax 0 2763 2800 www.uaeconsultant.com Email : uae@uaeconsultant.com

เลขที่ UAE 3731-109/2018

1 พฤศจิกายน พ.ศ. 2561

เรื่อง ขอเรียนเชิญเข้าร่วมประชุมรับฟังความคิดเห็นของประชาชนและผู้มีส่วนได้เสียสำหรับการจัดทำรายงานการเปลี่ยนแปลงรายละเอียดโครงการในรายงานการวิเคราะห์ผลกระทบสิ่งแวดล้อม โครงการโรงไฟฟ้าราชบุรี (ครั้งที่ 1) ของบริษัท ผลิตไฟฟ้าราชบุรี จำกัด

เรียน นายอำเภอบางแพ

สิ่งที่ส่งมาด้วย
1) กำหนดการประชุมรับฟังความคิดเห็นฯ จำนวน 1 ชุด
2) แบบตอบรับเข้าร่วมการประชุมรับฟังความคิดเห็นฯ จำนวน 1 ชุด
3) เอกสารข้อมูลโครงการ จำนวน 1 ชุด

ตามที่ บริษัท ผลิตไฟฟ้าราชบุรี จำกัด (บริษัทฯ) มีแผนดำเนินโครงการเพิ่มเติมระบบผลิตไฟฟ้าจากพลังงานแสงอาทิตย์แบบลอยน้ำ (Floating Solar Power Plant) ขนาด 2.0 เมกะวัตต์ เพื่อจ่ายไฟเข้าระบบไฟฟ้าหลักในสถานีของโรงไฟฟ้าพลังความร้อน ซึ่งถือเป็นแหล่งผลิตไฟฟ้าสำรองจากพลังงานทางเลือก ลดการใช้เชื้อเพลิงฟอสซิล และเป็นแหล่งเรียนรู้ด้านเทคโนโลยีการผลิตไฟฟ้าจากพลังงานทางเลือกให้กับชุมชน โดยติดตั้งบริเวณพื้นที่ผิวน้ำของอ่างเก็บน้ำดิบภายในโรงไฟฟ้าราชบุรี ที่ตั้งเลขที่ 128 หมู่ 6 ตำบลพิกุลทอง อำเภอเมืองราชบุรี จังหวัดราชบุรี ซึ่งการดำเนินโครงการดังกล่าวถือเป็นการเปลี่ยนแปลงรายละเอียดโครงการจึงจำเป็นต้องเสนอรายละเอียดที่เปลี่ยนแปลงพร้อมทั้งประเมินผลกระทบและเสนอมาตรการลดผลกระทบให้สำนักงานนโยบายและแผนทรัพยากรธรรมชาติและสิ่งแวดล้อมพิจารณาให้ความเห็นชอบก่อนการดำเนินการเปลี่ยนแปลง โดยมีบริษัท ยูไนเต็ด แอนนาลิสต์ แอนด์ เอ็นจิเนียริ่ง คอนซัลแตนท์ จำกัด (บริษัทที่ปรึกษา) เป็นผู้ดำเนินการศึกษาและจัดทำรายงานการเปลี่ยนแปลงฯ ดังกล่าว

ในการนี้ บริษัทฯ และบริษัทที่ปรึกษาได้กำหนดให้มีการจัดประชุมรับฟังความคิดเห็นของประชาชนและผู้มีส่วนได้เสีย เพื่อนำเสนอรายละเอียดของโครงการ พร้อมรับฟังความคิดเห็นและข้อเสนอแนะที่มีต่อการประเมินผลกระทบสิ่งแวดล้อม และมาตรการด้านสิ่งแวดล้อมในส่วนที่เกี่ยวข้องกับการเปลี่ยนแปลงรายละเอียดโครงการใน**วันอังคารที่ 20 พฤศจิกายน พ.ศ. 2561 เวลา 09.00-12.00 น. ณ ห้องประชุมกัลปพฤกษ์ โรงแรมเวสเทิร์นแกรนด์ ราชบุรี อำเภอเมือง จังหวัดราชบุรี** จึงขอเรียนเชิญท่านเข้าร่วมการประชุมฯ ดังกล่าว โดยมีรายละเอียดกำหนดการประชุมรับฟังความคิดเห็นฯ ดังสิ่งที่ส่งมาด้วย 1) และขอความกรุณาท่านส่งแบบตอบรับเข้าร่วมประชุมรับฟังความคิดเห็นฯ หรือแจ้งความประสงค์เข้าร่วมประชุมมายังผู้ประสานงานโครงการฯ ภายในวันศุกร์ที่ 16 พฤศจิกายน พ.ศ. 2561 ดังสิ่งที่ส่งมาด้วย 2) พร้อมกันนี้ได้แนบเอกสารข้อมูลโครงการมาเพื่อพิจารณาและศึกษาเป็นการล่วงหน้า ดังสิ่งที่ส่งมาด้วย 3)

จึงเรียนมาเพื่อโปรดพิจารณา

ขอแสดงความนับถือ

(นางสาวนวรัตน์ เกี้ยวมาศ)
ผู้จัดการฝ่ายสิ่งแวดล้อมและการมีส่วนร่วมของประชาชน
บริษัท ยูไนเต็ด แอนนาลิสต์ แอนด์ เอ็นจิเนียริ่ง คอนซัลแตนท์ จำกัด

ผู้รับ ..... วันที่รับ 6 พ.ย. 61

ผู้ประสานงาน: นางสาวกุลรดา สุธีระเวชช์
โทรศัพท์ 02-763-2828 ต่อ 4088 โทรสาร 02-763-2830 อีเมล khunlada.s@uaeconsultant.co.th

United Analyst and Engineering Consultant Co., Ltd.
3 Soi Udomsuk 41, Sukhumvit Road, Bangchak, Phrakhanong, Bangkok 10260
Tel. 0 2763 2828 Fax 0 2763 2800 www.uaeconsultant.com Email : uae@uaeconsultant.com

เลขที่ UAE 3731-108/2018

1 พฤศจิกายน พ.ศ. 2561

เรื่อง ขอเรียนเชิญเข้าร่วมประชุมรับฟังความคิดเห็นของประชาชนและผู้มีส่วนได้เสียสำหรับการจัดทำรายงานการเปลี่ยนแปลงรายละเอียดโครงการในรายงานการวิเคราะห์ผลกระทบสิ่งแวดล้อม โครงการโรงไฟฟ้าราชบุรี (ครั้งที่ 1) ของบริษัท ผลิตไฟฟ้าราชบุรี จำกัด

เรียน นายอำเภอโพธาราม

สิ่งที่ส่งมาด้วย 1) กำหนดการประชุมรับฟังความคิดเห็นฯ จำนวน 1 ชุด
2) แบบตอบรับเข้าร่วมการประชุมรับฟังความคิดเห็นฯ จำนวน 1 ชุด
3) เอกสารข้อมูลโครงการ จำนวน 1 ชุด

ตามที่ บริษัท ผลิตไฟฟ้าราชบุรี จำกัด (บริษัทฯ) มีแผนดำเนินโครงการเพิ่มเติมระบบผลิตไฟฟ้าจากพลังงานแสงอาทิตย์แบบลอยน้ำ (Floating Solar Power Plant) ขนาด 2.0 เมกะวัตต์ เพื่อจ่ายไฟเข้าระบบไฟฟ้าหลักในสถานีของโรงไฟฟ้าพลังความร้อน ซึ่งถือเป็นแหล่งผลิตไฟฟ้าสำรองจากพลังงานทางเลือก ลดการใช้เชื้อเพลิงฟอสซิล และเป็นแหล่งเรียนรู้ด้านเทคโนโลยีการผลิตไฟฟ้าจากพลังงานทางเลือกให้กับชุมชน โดยติดตั้งบริเวณพื้นที่ผิวน้ำของอ่างเก็บน้ำดิบภายในโรงไฟฟ้าราชบุรี ที่ตั้งเลขที่ 128 หมู่ 6 ตำบลพิกุลทอง อำเภอเมืองราชบุรี จังหวัดราชบุรี ซึ่งการดำเนินโครงการดังกล่าวถือเป็นการเปลี่ยนแปลงรายละเอียดโครงการจึงจำเป็นต้องเสนอรายละเอียดที่เปลี่ยนแปลงพร้อมทั้งประเมินผลกระทบและเสนอมาตรการลดผลกระทบให้สำนักงานนโยบายและแผนทรัพยากรธรรมชาติและสิ่งแวดล้อมพิจารณาให้ความเห็นชอบก่อนการดำเนินการเปลี่ยนแปลง โดยมีบริษัท ยูไนเต็ด แอนนาลิสต์ แอนด์ เอ็นจิเนียริ่ง คอนซัลแตนท์ จำกัด (บริษัทที่ปรึกษา) เป็นผู้ดำเนินการศึกษาและจัดทำรายงานการเปลี่ยนแปลงฯ ดังกล่าว

ในการนี้ บริษัทฯ และบริษัทที่ปรึกษาได้กำหนดให้มีการจัดประชุมรับฟังความคิดเห็นของประชาชนและผู้มีส่วนได้เสีย เพื่อนำเสนอรายละเอียดของโครงการ พร้อมรับฟังความคิดเห็นและข้อเสนอแนะที่มีต่อการประเมินผลกระทบสิ่งแวดล้อม และมาตรการด้านสิ่งแวดล้อมในส่วนที่เกี่ยวข้องกับการเปลี่ยนแปลงรายละเอียดโครงการใน**วันอังคารที่ 20 พฤศจิกายน พ.ศ. 2561 เวลา 09.00-12.00 น. ณ ห้องประชุมกัลปพฤกษ์ โรงแรมเวสเทิร์นแกรนด์ ราชบุรี อำเภอเมือง จังหวัดราชบุรี** จึงขอเรียนเชิญท่านเข้าร่วมการประชุมฯ ดังกล่าว โดยมีรายละเอียดกำหนดการประชุมรับฟังความคิดเห็นฯ **ดังสิ่งที่ส่งมาด้วย 1)** และขอความกรุณาท่านส่งแบบตอบรับเข้าร่วมประชุมรับฟังความคิดเห็นฯ หรือแจ้งความประสงค์เข้าร่วมประชุมมายังผู้ประสานงานโครงการฯ ภายในวันศุกร์ที่ 16 พฤศจิกายน พ.ศ. 2561 **ดังสิ่งที่ส่งมาด้วย 2)** พร้อมกันนี้ได้แนบเอกสารข้อมูลโครงการมาเพื่อพิจารณาและศึกษาเป็นการล่วงหน้า **ดังสิ่งที่ส่งมาด้วย 3)**

จึงเรียนมาเพื่อโปรดพิจารณา

ขอแสดงความนับถือ

(นางสาวนวรัตน์ เกี้ยวมาศ)
ผู้จัดการฝ่ายสิ่งแวดล้อมและการมีส่วนร่วมของประชาชน
บริษัท ยูไนเต็ด แอนนาลิสต์ แอนด์ เอ็นจิเนียริ่ง คอนซัลแตนท์ จำกัด

ผู้รับ ธนะชา
วันที่รับ 5 พ.ย. 61

ผู้ประสานงาน: นางสาวกุลรดา สุธีระเวชช์
โทรศัพท์ 02-763-2828 ต่อ 4088 โทรสาร 02-763-2830 อีเมล khunlada.s@uaeconsultant.co.th

United Analyst and Engineering Consultant Co., Ltd.
3 Soi Udomsuk 41, Sukhumvit Road, Bangchak, Phrakhanong, Bangkok 10260
Tel. 0 2763 2828 Fax 0 2763 2800 www.uaeconsultant.com Email : uae@uaeconsultant.com

เลขที่ UAE 3731-117/2018

1 พฤศจิกายน พ.ศ. 2561

เรื่อง ขอเรียนเชิญเข้าร่วมประชุมรับฟังความคิดเห็นของประชาชนและผู้มีส่วนได้เสียสำหรับการจัดทำรายงานการเปลี่ยนแปลงรายละเอียดโครงการในรายงานการวิเคราะห์ผลกระทบสิ่งแวดล้อม โครงการโรงไฟฟ้าราชบุรี (ครั้งที่ 1) ของบริษัท ผลิตไฟฟ้าราชบุรี จำกัด

เรียน นายกองค์การบริหารส่วนตำบลพิกุลทอง

สิ่งที่ส่งมาด้วย 1) กำหนดการประชุมรับฟังความคิดเห็นฯ จำนวน 1 ชุด
2) แบบตอบรับเข้าร่วมการประชุมรับฟังความคิดเห็นฯ จำนวน 1 ชุด
3) เอกสารข้อมูลโครงการ จำนวน 1 ชุด

ตามที่ บริษัท ผลิตไฟฟ้าราชบุรี จำกัด (บริษัทฯ) มีแผนดำเนินโครงการเพิ่มเติมระบบผลิตไฟฟ้าจากพลังงานแสงอาทิตย์แบบลอยน้ำ (Floating Solar Power Plant) ขนาด 2.0 เมกะวัตต์ เพื่อจ่ายไฟเข้าระบบไฟฟ้าหลักในสถานีของโรงไฟฟ้าพลังความร้อน ซึ่งถือเป็นแหล่งผลิตไฟฟ้าสำรองจากพลังงานทางเลือก ลดการใช้เชื้อเพลิงฟอสซิล และเป็นแหล่งเรียนรู้ด้านเทคโนโลยีการผลิตไฟฟ้าจากพลังงานทางเลือกให้กับชุมชน โดยติดตั้งบริเวณพื้นที่ผิวน้ำของอ่างเก็บน้ำดิบภายในโรงไฟฟ้าราชบุรี ที่ตั้งเลขที่ 128 หมู่ 6 ตำบลพิกุลทอง อำเภอเมืองราชบุรี จังหวัดราชบุรี ซึ่งการดำเนินโครงการดังกล่าวถือเป็นการเปลี่ยนแปลงรายละเอียดโครงการจึงจำเป็นต้องเสนอรายละเอียดที่เปลี่ยนแปลงพร้อมทั้งประเมินผลกระทบและเสนอมาตรการลดผลกระทบให้สำนักงานนโยบายและแผนทรัพยากรธรรมชาติและสิ่งแวดล้อมพิจารณาให้ความเห็นชอบก่อนการดำเนินการเปลี่ยนแปลง โดยมีบริษัท ยูไนเต็ด แอนนาลิสต์ แอนด์ เอ็นจิเนียริ่ง คอนซัลแตนท์ จำกัด (บริษัทที่ปรึกษา) เป็นผู้ดำเนินการศึกษาและจัดทำรายงานการเปลี่ยนแปลงฯ ดังกล่าว

ในการนี้ บริษัทฯ และบริษัทที่ปรึกษาได้กำหนดให้มีการจัดประชุมรับฟังความคิดเห็นของประชาชนและผู้มีส่วนได้เสีย เพื่อนำเสนอรายละเอียดของโครงการ พร้อมรับฟังความคิดเห็นและข้อเสนอแนะที่มีต่อการประเมินผลกระทบสิ่งแวดล้อม และมาตรการด้านสิ่งแวดล้อมในส่วนที่เกี่ยวข้องกับการเปลี่ยนแปลงรายละเอียดโครงการใน**วันอังคารที่ 20 พฤศจิกายน พ.ศ. 2561 เวลา 09.00-12.00 น. ณ ห้องประชุมกัลปพฤกษ์ โรงแรมเวสเทิร์นแกรนด์ ราชบุรี อำเภอเมือง จังหวัดราชบุรี** จึงขอเรียนเชิญท่านเข้าร่วมการประชุมฯ ดังกล่าว โดยมีรายละเอียดกำหนดการประชุมรับฟังความคิดเห็นฯ **ดังสิ่งที่ส่งมาด้วย 1)** และขอความกรุณาท่านส่งแบบตอบรับเข้าร่วมประชุมรับฟังความคิดเห็นฯ หรือแจ้งความประสงค์เข้าร่วมประชุมมายังผู้ประสานงานโครงการฯ ภายในวันศุกร์ที่ 16 พฤศจิกายน พ.ศ. 2561 **ดังสิ่งที่ส่งมาด้วย 2)** พร้อมกันนี้ได้แนบเอกสารข้อมูลโครงการมาเพื่อพิจารณาและศึกษาเป็นการล่วงหน้า **ดังสิ่งที่ส่งมาด้วย 3)**

จึงเรียนมาเพื่อโปรดพิจารณา

ขอแสดงความนับถือ

(นางสาวนวรัตน์ เกี้ยวมาศ)
ผู้จัดการฝ่ายสิ่งแวดล้อมและการมีส่วนร่วมของประชาชน
บริษัท ยูไนเต็ด แอนนาลิสต์ แอนด์ เอ็นจิเนียริ่ง คอนซัลแตนท์ จำกัด

ผู้รับ
วันที่รับ 5 พ.ย. 61

ผู้ประสานงาน: นางสาวกุลรดา สุธีระเวชช์
โทรศัพท์ 02-763-2828 ต่อ 4088 โทรสาร 02-763-2830 อีเมล khunlada.s@uaeconsultant.co.th

United Analyst and Engineering Consultant Co., Ltd.
3 Soi Udomsuk 41, Sukhumvit Road, Bangchak, Phrakhanong, Bangkok 10260
Tel. 0 2763 2828 Fax 0 2763 2800 www.uaeconsultant.com Email : uae@uaeconsultant.com

เลขที่ UAE 3731-120/2018

1 พฤศจิกายน พ.ศ. 2561

เรื่อง ขอเรียนเชิญเข้าร่วมประชุมรับฟังความคิดเห็นของประชาชนและผู้มีส่วนได้เสียสำหรับการจัดทำรายงานการเปลี่ยนแปลงรายละเอียดโครงการในรายงานการวิเคราะห์ผลกระทบสิ่งแวดล้อม โครงการโรงไฟฟ้าราชบุรี (ครั้งที่ 1) ของบริษัท ผลิตไฟฟ้าราชบุรี จำกัด

เรียน นายกเทศมนตรีตำบลบ้านไร่

สิ่งที่ส่งมาด้วย 1) กำหนดการประชุมรับฟังความคิดเห็นฯ จำนวน 1 ชุด
2) แบบตอบรับเข้าร่วมการประชุมรับฟังความคิดเห็นฯ จำนวน 1 ชุด
3) เอกสารข้อมูลโครงการ จำนวน 1 ชุด

ตามที่ บริษัท ผลิตไฟฟ้าราชบุรี จำกัด (บริษัทฯ) มีแผนดำเนินโครงการเพิ่มเติมระบบผลิตไฟฟ้าจากพลังงานแสงอาทิตย์แบบลอยน้ำ (Floating Solar Power Plant) ขนาด 2.0 เมกะวัตต์ เพื่อจ่ายไฟเข้าระบบไฟฟ้าหลักในสถานีของโรงไฟฟ้าพลังความร้อน ซึ่งถือเป็นแหล่งผลิตไฟฟ้าสำรองจากพลังงานทางเลือก ลดการใช้เชื้อเพลิงฟอสซิล และเป็นแหล่งเรียนรู้ด้านเทคโนโลยีการผลิตไฟฟ้าจากพลังงานทางเลือกให้กับชุมชน โดยติดตั้งบริเวณพื้นที่ผิวน้ำของอ่างเก็บน้ำดิบภายในโรงไฟฟ้าราชบุรี ที่ตั้งเลขที่ 128 หมู่ 6 ตำบลพิกุลทอง อำเภอเมืองราชบุรี จังหวัดราชบุรี ซึ่งการดำเนินโครงการดังกล่าวถือเป็นการเปลี่ยนแปลงรายละเอียดโครงการจึงจำเป็นต้องเสนอรายละเอียดที่เปลี่ยนแปลงพร้อมทั้งประเมินผลกระทบและเสนอมาตรการลดผลกระทบให้สำนักงานนโยบายและแผนทรัพยากรธรรมชาติและสิ่งแวดล้อมพิจารณาให้ความเห็นชอบก่อนการดำเนินการเปลี่ยนแปลง โดยมีบริษัท ยูไนเต็ด แอนนาลิสต์ แอนด์ เอ็นจิเนียริ่ง คอนซัลแตนท์ จำกัด (บริษัทที่ปรึกษา) เป็นผู้ดำเนินการศึกษาและจัดทำรายงานการเปลี่ยนแปลงฯ ดังกล่าว

ในการนี้ บริษัทฯ และบริษัทที่ปรึกษาได้กำหนดให้มีการจัดประชุมรับฟังความคิดเห็นของประชาชนและผู้มีส่วนได้เสีย เพื่อนำเสนอรายละเอียดของโครงการ พร้อมรับฟังความคิดเห็นและข้อเสนอแนะที่มีต่อการประเมินผลกระทบสิ่งแวดล้อม และมาตรการด้านสิ่งแวดล้อมในส่วนที่เกี่ยวข้องกับการเปลี่ยนแปลงรายละเอียดโครงการในวัน**อังคารที่ 20 พฤศจิกายน พ.ศ. 2561 เวลา 09.00-12.00 น. ณ ห้องประชุมกัลปพฤกษ์ โรงแรมเวสเทิร์นแกรนด์ ราชบุรี อำเภอเมือง จังหวัดราชบุรี** จึงขอเรียนเชิญท่านเข้าร่วมการประชุมฯ ดังกล่าว โดยมีรายละเอียดกำหนดการประชุมรับฟังความคิดเห็นฯ ดัง**สิ่งที่ส่งมาด้วย 1)** และขอความกรุณาท่านส่งแบบตอบรับเข้าร่วมประชุมรับฟังความคิดเห็นฯ หรือแจ้งความประสงค์เข้าร่วมประชุมมายังผู้ประสานงานโครงการฯ ภายในวันศุกร์ที่ 16 พฤศจิกายน พ.ศ. 2561 ดัง**สิ่งที่ส่งมาด้วย 2)** พร้อมกันนี้ได้แนบเอกสารข้อมูลโครงการมาเพื่อพิจารณาและศึกษาเป็นการล่วงหน้า ดัง**สิ่งที่ส่งมาด้วย 3)**

จึงเรียนมาเพื่อโปรดพิจารณา

ผู้รับ กุลรัตน์
วันที่รับ 5 พ.ย. 61

ขอแสดงความนับถือ

(นางสาวนวรัตน์ เกี้ยวมาศ)
ผู้จัดการฝ่ายสิ่งแวดล้อมและการมีส่วนร่วมของประชาชน
บริษัท ยูไนเต็ด แอนนาลิสต์ แอนด์ เอ็นจิเนียริ่ง คอนซัลแตนท์ จำกัด

ผู้ประสานงาน: นางสาวกุลรดา สุธีระเวชช์
โทรศัพท์ 02-763-2828 ต่อ 4088 โทรสาร 02-763-2830 อีเมล khunlada.s@uaeconsultant.co.th

United Analyst and Engineering Consultant Co., Ltd.
3 Soi Udomsuk 41, Sukhumvit Road, Bangchak, Phrakhanong, Bangkok 10260
Tel. 0 2763 2828 Fax 0 2763 2800 www.uaeconsultant.com Email : uae@uaeconsultant.com

เลขที่ UAE 3731-119/2018

1 พฤศจิกายน พ.ศ. 2561

เรื่อง ขอเรียนเชิญเข้าร่วมประชุมรับฟังความคิดเห็นของประชาชนและผู้มีส่วนได้เสียสำหรับการจัดทำรายงานการเปลี่ยนแปลงรายละเอียดโครงการในรายงานการวิเคราะห์ผลกระทบสิ่งแวดล้อม โครงการโรงไฟฟ้าราชบุรี (ครั้งที่ 1) ของบริษัท ผลิตไฟฟ้าราชบุรี จำกัด

เรียน นายกองค์การบริหารส่วนตำบลแพงพวย

สิ่งที่ส่งมาด้วย 1) กำหนดการประชุมรับฟังความคิดเห็นฯ จำนวน 1 ชุด
2) แบบตอบรับเข้าร่วมการประชุมรับฟังความคิดเห็นฯ จำนวน 1 ชุด
3) เอกสารข้อมูลโครงการ จำนวน 1 ชุด

ตามที่ บริษัท ผลิตไฟฟ้าราชบุรี จำกัด (บริษัทฯ) มีแผนดำเนินโครงการเพิ่มเติมระบบผลิตไฟฟ้าจากพลังงานแสงอาทิตย์แบบลอยน้ำ (Floating Solar Power Plant) ขนาด 2.0 เมกะวัตต์ เพื่อจ่ายไฟเข้าระบบไฟฟ้าหลักในสถานีของโรงไฟฟ้าพลังความร้อน ซึ่งถือเป็นแหล่งผลิตไฟฟ้าสำรองจากพลังงานทางเลือก ลดการใช้เชื้อเพลิงฟอสซิล และเป็นแหล่งเรียนรู้ด้านเทคโนโลยีการผลิตไฟฟ้าจากพลังงานทางเลือกให้กับชุมชน โดยติดตั้งบริเวณพื้นที่ผิวน้ำของอ่างเก็บน้ำดิบภายในโรงไฟฟ้าราชบุรี ที่ตั้งเลขที่ 128 หมู่ 6 ตำบลพิกุลทอง อำเภอเมืองราชบุรี จังหวัดราชบุรี ซึ่งการดำเนินโครงการดังกล่าวถือเป็นการเปลี่ยนแปลงรายละเอียดโครงการจึงจำเป็นต้องเสนอรายละเอียดที่เปลี่ยนแปลงพร้อมทั้งประเมินผลกระทบและเสนอมาตรการลดผลกระทบให้สำนักงานนโยบายและแผนทรัพยากรธรรมชาติและสิ่งแวดล้อมพิจารณาให้ความเห็นชอบก่อนการดำเนินการเปลี่ยนแปลง โดยมีบริษัท ยูไนเต็ด แอนนาลิสต์ แอนด์ เอ็นจิเนียริ่ง คอนซัลแตนท์ จำกัด (บริษัทที่ปรึกษา) เป็นผู้ดำเนินการศึกษาและจัดทำรายงานการเปลี่ยนแปลงฯ ดังกล่าว

ในการนี้ บริษัทฯ และบริษัทที่ปรึกษาได้กำหนดให้มีการจัดประชุมรับฟังความคิดเห็นของประชาชนและผู้มีส่วนได้เสีย เพื่อนำเสนอรายละเอียดของโครงการ พร้อมรับฟังความคิดเห็นและข้อเสนอแนะที่มีต่อการประเมินผลกระทบสิ่งแวดล้อม และมาตรการด้านสิ่งแวดล้อมในส่วนที่เกี่ยวข้องกับการเปลี่ยนแปลงรายละเอียดโครงการในวัน**อังคารที่ 20 พฤศจิกายน พ.ศ. 2561 เวลา 09.00-12.00 น. ณ ห้องประชุมกัลปพฤกษ์ โรงแรมเวสเทิร์นแกรนด์ ราชบุรี อำเภอเมือง จังหวัดราชบุรี** จึงขอเรียนเชิญท่านเข้าร่วมการประชุมฯ ดังกล่าว โดยมีรายละเอียดกำหนดการประชุมรับฟังความคิดเห็นฯ ดัง**สิ่งที่ส่งมาด้วย 1)** และขอความกรุณาท่านส่งแบบตอบรับเข้าร่วมประชุมรับฟังความคิดเห็นฯ หรือแจ้งความประสงค์เข้าร่วมประชุมมายังผู้ประสานงานโครงการฯ ภายในวันศุกร์ที่ 16 พฤศจิกายน พ.ศ. 2561 ดัง**สิ่งที่ส่งมาด้วย 2)** พร้อมกันนี้ได้แนบเอกสารข้อมูลโครงการมาเพื่อพิจารณาและศึกษาเป็นการล่วงหน้า ดัง**สิ่งที่ส่งมาด้วย 3)**

จึงเรียนมาเพื่อโปรดพิจารณา

ผู้รับ [illegible]
วันที่รับ 5 พ.ย. 61

ขอแสดงความนับถือ

(นางสาวนวรัตน์ เกี้ยวมาศ)
ผู้จัดการฝ่ายสิ่งแวดล้อมและการมีส่วนร่วมของประชาชน
บริษัท ยูไนเต็ด แอนนาลิสต์ แอนด์ เอ็นจิเนียริ่ง คอนซัลแตนท์ จำกัด

ผู้ประสานงาน: นางสาวกุลรดา สุธีระเวชช์
โทรศัพท์ 02-763-2828 ต่อ 4088 โทรสาร 02-763-2830 อีเมล khunlada.s@uaeconsultant.co.th

ไปรษณีย์ไทย THAILAND POST

ใบรับฝากรวม
RECEIPT FOR BULK POSTING

ป.48

ได้รับฝาก Received
☐ ไปรษณีย์ภัณฑ์ Letter-Post items ☐ ลงทะเบียน Registered ☐ รับรอง Certified
☐ พัสดุไปรษณีย์ Parcels ☐ รับประกัน Insured ☐ ไปรษณีย์ด่วนพิเศษ EMS

EQ 62807XXXXTH

จาก / From น. ยูไนเต็ด แอนเนอลิสต์ เซนส์ เอ็นจาเนียริง คนซัลแตนท์ จก.
ที่อยู่ / Address 81 ซอยสุขุมวิท 41 ถ.สุขุมวิท แขวงคลองตัน เขตพระโขนง กทม

ไว้ดังนี้ As Follows

ตราประจำวัน Date Stamp

ลำดับ No.	นามผู้รับ Name of Addressee	ปลายทาง Destination	เลขที่ Number	น้ำหนัก (กรัม) Weight (Grammes)	ค่าบริการ Postal Charge บาท Baht	สต. Stg.	หมายเห Remark
[redacted]							

รวมทั้งสิ้น Total ..... ฉบับ/ห่อ Pieces ..... เป็นเงิน Amount

- ใบรับฝากนี้ใช้เป็นหลักฐานการฝากส่ง โปรดเก็บรักษาไว้จนหมดอายุการสอบสวน คือ ระยะเวลา 6 เดือน (ยกเว้น EMS 4 เดือน) นับจากวันที่ฝากส่ง
- การติดต่อในเรื่องใดเกี่ยวกับการฝากส่ง ต้องนำใบรับฝากฉบับนี้มาแสดงทุกครั้ง มิฉะนั้น ปณท อาจไม่ทำการตรวจสอบหรือสอบสวนให้

พนักงานรับฝาก Counter Clerk .....

ไปรษณีย์ไทย THAILAND POST

ใบรับฝากรวม
RECEIPT FOR BULK POSTING

ป.48

ได้รับฝาก Received
☐ ไปรษณีย์ภัณฑ์ Letter-Post items ☐ ลงทะเบียน Registered ☐ รับรอง Certified
☐ พัสดุไปรษณีย์ Parcels ☐ รับประกัน Insured ☐ ไปรษณีย์ด่วนพิเศษ EMS

จาก / From UAE
ที่อยู่ / Address EQ 62807XXXXTH

ไว้ดังนี้ As Follows

ตราประจำวัน Date Stamp

ลำดับ No.	นามผู้รับ Name of Addressee	ปลายทาง Destination	เลขที่ Number	น้ำหนัก (กรัม) Weight (Grammes)	ค่าบริการ Postal Charge บาท Baht	สต. Stg.	หมายเห Remark
[redacted]							

รวมทั้งสิ้น Total 30 ..... ฉบับ/ห่อ Pieces ..... เป็นเงิน Amount

- ใบรับฝากนี้ใช้เป็นหลักฐานการฝากส่ง โปรดเก็บรักษาไว้จนหมดอายุการสอบสวน คือ ระยะเวลา 6 เดือน (ยกเว้น EMS 4 เดือน) นับจากวันที่ฝากส่ง
- การติดต่อในเรื่องใดเกี่ยวกับการฝากส่ง ต้องนำใบรับฝากฉบับนี้มาแสดงทุกครั้ง มิฉะนั้น ปณท อาจไม่ทำการตรวจสอบหรือสอบสวนให้

พนักงานรับฝาก Counter Clerk .....

ไปรษณีย์ไทย THAILAND POST

ใบรับฝากรวม
RECEIPT FOR BULK POSTING

ป.48

ได้รับฝาก Received
☐ ไปรษณีย์ภัณฑ์ Letter-Post items ☐ ลงทะเบียน Registered ☐ รับรอง Certified
☐ พัสดุไปรษณีย์ Parcels ☐ รับประกัน Insured ☐ ไปรษณีย์ด่วนพิเศษ EMS

จาก / From: UAE

ที่อยู่ / Address: EV 9240 9066 6 TH

ไว้ดังนี้ As Follows

ตราประจำวัน Date Stamp

ลำดับ No.	นามผู้รับ Name of Addressee	ปลายทาง Destination	เลขที่ Number	น้ำหนัก (กรัม) Weight (Grammes)	ค่าบริการ Postal Charge บาท Baht	สต. Stg.	หมายเห Remark
1	[redacted]						
2							
3							
4							
5							
6							
7							
8							
9							
10							
11							
12							
13							
14							
15							
16							
17							
18							
19							
20							
Total			Pieces		เงิน Amount		

- ใบรับฝากฉบับนี้ใช้เป็นหลักฐานการฝากส่ง โปรดเก็บรักษาไว้จนพ้นระยะเวลาการสอบสวน คือ ระยะเวลา 6 เดือน (เฉพาะ EMS 4 เดือน) นับตั้งแต่วันที่ฝากส่ง
- การติดต่อในเรื่องใดเกี่ยวกับการฝากส่ง ต้องนำใบรับฝากฉบับนี้มาแสดงทุกครั้ง มิฉะนั้น ปณท อาจไม่ทำการตรวจสอบหรือสอบสวนให้

พนักงานรับฝาก Counter Clerk

ไปรษณีย์ไทย THAILAND POST

ใบรับฝากรวม
RECEIPT FOR BULK POSTING

ป.48

ได้รับฝาก Received
☐ ไปรษณีย์ภัณฑ์ Letter-Post items ☐ ลงทะเบียน Registered ☐ รับรอง Certified
☐ พัสดุไปรษณีย์ Parcels ☐ รับประกัน Insured ☐ ไปรษณีย์ด่วนพิเศษ EMS

จาก / From: UAE

ที่อยู่ / Address: EQ 62807XXXXTH

ไว้ดังนี้ As Follows

ตราประจำวัน Date Stamp

ลำดับ No.	นามผู้รับ Name of Addressee	ปลายทาง Destination	เลขที่ Number	น้ำหนัก (กรัม) Weight (Grammes)	ค่าบริการ Postal Charge บาท Baht	สต. Stg.	หมายเห Remark
	[redacted]						
Total			Pieces		เงิน Amount		

- ใบรับฝากฉบับนี้ใช้เป็นหลักฐานการฝากส่ง โปรดเก็บรักษาไว้จนพ้นระยะเวลาการสอบสวน คือ ระยะเวลา 6 เดือน (เฉพาะ EMS 4 เดือน) นับตั้งแต่วันที่ฝากส่ง
- การติดต่อในเรื่องใดเกี่ยวกับการฝากส่ง ต้องนำใบรับฝากฉบับนี้มาแสดงทุกครั้ง มิฉะนั้น ปณท อาจไม่ทำการตรวจสอบหรือสอบสวนให้

พนักงานรับฝาก Counter Clerk

ไปรษณีย์ไทย THAILAND POST

ใบรับฝากรวม
RECEIPT FOR BULK POSTING

ป.48

ได้รับฝาก Received
☐ ไปรษณีย์ภัณฑ์ Letter-Post items ☐ ลงทะเบียน Registered ☐ รับรอง Certified
☐ พัสดุไปรษณีย์ Parcels ☐ รับประกัน Insured ☐ ไปรษณีย์ด่วนพิเศษ EMS

จาก / From UAE
ที่อยู่ / Address EQ 628077XXXXTH

ไว้ดังนี้ As Follows

ตราประทับวัน Date Stam

ลำดับ No.	นามผู้รับ Name of Addressee	ปลายทาง Destination	เลขที่ Number	น้ำหนัก (กรัม) Weight (Grammes)	ค่าบริการ Postal Charge บาท Baht	สต. Stg.	หมายเห Remark
1	[redacted]						
2							
3							
4							
5							
6							
7							
8							
9							
10							
11							
12							
13							
14							
15							
16							
17							
18							
19							
20							

Total Pieces Amount

- ใบรับฝากนี้ใช้เป็นหลักฐานการฝากส่ง โปรดเก็บรักษาไว้จนหมดอายุการสอบสวน คือ ระยะเวลา 6 เดือน (ยกเว้น EMS 4 เดือน) นับตั้งแต่วันที่ฝากส่ง
- การติดต่อในเรื่องใดเกี่ยวกับการฝากส่ง ต้องนำใบรับฝากฉบับนี้มาแสดงทุกครั้ง มิฉะนั้น ปณท อาจไม่ทำการตรวจสอบหรือสอบสวนให้

พนักงานรับฝาก Counter Clerk

ไปรษณีย์ไทย THAILAND POST

ใบรับฝากรวม
RECEIPT FOR BULK POSTING

ป.48

ได้รับฝาก Received
☐ ไปรษณีย์ภัณฑ์ Letter-Post items ☐ ลงทะเบียน Registered ☐ รับรอง Certified
☐ พัสดุไปรษณีย์ Parcels ☐ รับประกัน Insured ☐ ไปรษณีย์ด่วนพิเศษ EMS

จาก / From UAE
ที่อยู่ / Address EQ 628077XXXXTH

ไว้ดังนี้ As Follows

ตราประทับวัน Date Stam

ลำดับ No.	นามผู้รับ Name of Addressee	ปลายทาง Destination	เลขที่ Number	น้ำหนัก (กรัม) Weight (Grammes)	ค่าบริการ Postal Charge บาท Baht	สต. Stg.	หมายเห Remark
1	[redacted]						
2							
3							
4							
5							
6							
7							
8							
9							
10							
11							
12							
13							
14							
15							
16							
17							
18							
19							
20							

รวมทั้งสิ้น Total 17 ฉบับ/ห่อ Pieces เป็นเงิน Amount

- ใบรับฝากนี้ใช้เป็นหลักฐานการฝากส่ง โปรดเก็บรักษาไว้จนหมดอายุการสอบสวน คือ ระยะเวลา 6 เดือน (ยกเว้น EMS 4 เดือน) นับตั้งแต่วันที่ฝากส่ง
- การติดต่อในเรื่องใดเกี่ยวกับการฝากส่ง ต้องนำใบรับฝากฉบับนี้มาแสดงทุกครั้ง มิฉะนั้น ปณท อาจไม่ทำการตรวจสอบหรือสอบสวนให้

พนักงานรับฝาก Counter Clerk

United Analyst and Engineering Consultant Co., Ltd.
3 Soi Udomsuk 41, Sukhumvit Road, Bangchak, Phrakhanong, Bangkok 10260
Tel. 0 2763 2828 Fax 0 2763 2800 www.uaeconsultant.com Email : uae@uaeconsultant.com

เลขที่ UAE 3732-13/2018

1 พฤศจิกายน พ.ศ. 2561

เรื่อง ขอความอนุเคราะห์ปิดประกาศเชิญเข้าร่วมการประชุมรับฟังความคิดเห็นของประชาชนและผู้มีส่วนได้เสียสำหรับการจัดทำรายงานการเปลี่ยนแปลงรายละเอียดโครงการในรายงานการวิเคราะห์ผลกระทบสิ่งแวดล้อม โครงการโรงไฟฟ้าราชบุรี (ครั้งที่ 1) ของบริษัท ผลิตไฟฟ้าราชบุรี จำกัด

เรียน นายกองค์การบริหารส่วนตำบลแพงพวย

สิ่งที่ส่งมาด้วย 1) ประกาศประชาสัมพันธ์การจัดประชุมรับฟังความคิดเห็นฯ จำนวน 1 ชุด
2) เอกสารข้อมูลโครงการ จำนวน 1 ชุด

ตามที่ บริษัท ผลิตไฟฟ้าราชบุรี จำกัด (บริษัทฯ) มีแผนดำเนินโครงการเพิ่มเติมระบบผลิตไฟฟ้าจากพลังงานแสงอาทิตย์แบบลอยน้ำ (Floating Solar Power Plant) ขนาด 2.0 เมกะวัตต์ เพื่อจ่ายไฟเข้าระบบไฟฟ้าหลักในสถานีของโรงไฟฟ้าพลังความร้อน ซึ่งถือเป็นแหล่งผลิตไฟฟ้าสำรองจากพลังงานทางเลือก ลดการใช้เชื้อเพลิงฟอสซิล และเป็นแหล่งเรียนรู้ด้านเทคโนโลยีการผลิตไฟฟ้าจากพลังงานทางเลือกให้กับชุมชน โดยติดตั้งบริเวณพื้นที่ผิวน้ำของอ่างเก็บน้ำดิบภายในโรงไฟฟ้าราชบุรี ที่ตั้งเลขที่ 128 หมู่ 6 ตำบลพิกุลทอง อำเภอเมืองราชบุรี จังหวัดราชบุรี ซึ่งการดำเนินโครงการดังกล่าวถือเป็นการเปลี่ยนแปลงรายละเอียดโครงการจึงจำเป็นต้องเสนอรายละเอียดที่เปลี่ยนแปลงพร้อมทั้งประเมินผลกระทบและเสนอมาตรการลดผลกระทบให้สำนักงานนโยบายและแผนทรัพยากรธรรมชาติและสิ่งแวดล้อมพิจารณาให้ความเห็นชอบก่อนการดำเนินการเปลี่ยนแปลง โดยมีบริษัท ยูไนเต็ด แอนนาลิสต์ แอนด์ เอ็นจิเนียริ่ง คอนซัลแตนท์ จำกัด (บริษัทที่ปรึกษา) เป็นผู้ดำเนินการศึกษาและจัดทำรายงานการเปลี่ยนแปลงฯ ดังกล่าว โดยกำหนดให้มีการจัดประชุมรับฟังความคิดเห็นของประชาชนและผู้มีส่วนได้เสีย ใน**วันอังคารที่ 20 พฤศจิกายน พ.ศ. 2561 เวลา 09.00-12.00 น. ณ ห้องประชุมกัลปพฤกษ์ โรงแรมเวสเทิร์นแกรนด์ ราชบุรี อำเภอเมือง จังหวัดราชบุรี**

ในการนี้ เพื่อให้การดำเนินการตามกระบวนการรับฟังความคิดเห็นของประชาชนและผู้มีส่วนได้เสียมีความครบถ้วน สมบูรณ์ บริษัทฯ และบริษัทที่ปรึกษา จึงใคร่ขอความอนุเคราะห์จากท่านในการปิดประกาศประชาสัมพันธ์เชิญชวนเข้าร่วมประชุมรับฟังความคิดเห็นฯ และเปิดเผยเอกสารข้อมูลโครงการดังกล่าวข้างต้น ดังสิ่งที่ส่งมาด้วย 1) และ 2) เพื่อเผยแพร่ และประชาสัมพันธ์กำหนดการจัดประชุมรับฟังความคิดเห็นฯ รวมถึงข้อมูลรายละเอียดของโครงการให้ประชาชนและสาธารณชนได้รับทราบโดยทั่วกัน

จึงเรียนมาเพื่อโปรดพิจารณา และขอขอบคุณอย่างยิ่งในความอนุเคราะห์

ขอแสดงความนับถือ

(นางสาวนวรัตน์ เกี้ยวมาศ)
ผู้จัดการฝ่ายสิ่งแวดล้อมและการมีส่วนร่วมของประชาชน
บริษัท ยูไนเต็ด แอนนาลิสต์ แอนด์ เอ็นจิเนียริ่ง คอนซัลแตนท์ จำกัด

ผู้รับ.....
วันที่รับ.....

ผู้ประสานงาน: นางสาวกุลรดา สุธีระเวชช์
โทรศัพท์ 02-763-2828 ต่อ 4088 โทรสาร 02-763-2830 อีเมล khunlada.s@uaeconsultant.co.th

United Analyst and Engineering Consultant Co., Ltd.
3 Soi Udomsuk 41, Sukhumvit Road, Bangchak, Phrakhanong, Bangkok 10260
Tel. 0 2763 2828 Fax 0 2763 2800 www.uaeconsultant.com Email : uae@uaeconsultant.com

เลขที่ UAE 3732-07/2018

1 พฤศจิกายน พ.ศ. 2561

เรื่อง ขอความอนุเคราะห์ปิดประกาศเชิญเข้าร่วมการประชุมรับฟังความคิดเห็นของประชาชนและผู้มีส่วนได้เสียสำหรับการจัดทำรายงานการเปลี่ยนแปลงรายละเอียดโครงการในรายงานการวิเคราะห์ผลกระทบสิ่งแวดล้อม โครงการโรงไฟฟ้าราชบุรี (ครั้งที่ 1) ของบริษัท ผลิตไฟฟ้าราชบุรี จำกัด

เรียน นายอำเภอดำเนินสะดวก

สิ่งที่ส่งมาด้วย 1) ประกาศประชาสัมพันธ์การจัดประชุมรับฟังความคิดเห็นฯ จำนวน 1 ชุด
2) เอกสารข้อมูลโครงการ จำนวน 1 ชุด

ตามที่ บริษัท ผลิตไฟฟ้าราชบุรี จำกัด (บริษัทฯ) มีแผนดำเนินโครงการเพิ่มเติมระบบผลิตไฟฟ้าจากพลังงานแสงอาทิตย์แบบลอยน้ำ (Floating Solar Power Plant) ขนาด 2.0 เมกะวัตต์ เพื่อจ่ายไฟเข้าระบบไฟฟ้าหลักในสถานีของโรงไฟฟ้าพลังความร้อน ซึ่งถือเป็นแหล่งผลิตไฟฟ้าสำรองจากพลังงานทางเลือก ลดการใช้เชื้อเพลิงฟอสซิล และเป็นแหล่งเรียนรู้ด้านเทคโนโลยีการผลิตไฟฟ้าจากพลังงานทางเลือกให้กับชุมชน โดยติดตั้งบริเวณพื้นที่ผิวน้ำของอ่างเก็บน้ำดิบภายในโรงไฟฟ้าราชบุรี ที่ตั้งเลขที่ 128 หมู่ 6 ตำบลพิกุลทอง อำเภอเมืองราชบุรี จังหวัดราชบุรี ซึ่งการดำเนินโครงการดังกล่าวถือเป็นการเปลี่ยนแปลงรายละเอียดโครงการจึงจำเป็นต้องเสนอรายละเอียดที่เปลี่ยนแปลงพร้อมทั้งประเมินผลกระทบและเสนอมาตรการลดผลกระทบให้สำนักงานนโยบายและแผนทรัพยากรธรรมชาติและสิ่งแวดล้อมพิจารณาให้ความเห็นชอบก่อนการดำเนินการเปลี่ยนแปลง โดยมีบริษัท ยูไนเต็ด แอนนาลิสต์ แอนด์ เอ็นจิเนียริ่ง คอนซัลแตนท์ จำกัด (บริษัทที่ปรึกษา) เป็นผู้ดำเนินการศึกษาและจัดทำรายงานการเปลี่ยนแปลงฯ ดังกล่าว โดยกำหนดให้มีการจัดประชุมรับฟังความคิดเห็นของประชาชนและผู้มีส่วนได้เสีย ใน**วันอังคารที่ 20 พฤศจิกายน พ.ศ. 2561 เวลา 09.00-12.00 น. ณ ห้องประชุมกัลปพฤกษ์ โรงแรมเวสเทิร์นแกรนด์ ราชบุรี อำเภอเมือง จังหวัดราชบุรี**

ในการนี้ เพื่อให้การดำเนินการตามกระบวนการรับฟังความคิดเห็นของประชาชนและผู้มีส่วนได้เสียมีความครบถ้วน สมบูรณ์ บริษัทฯ และบริษัทที่ปรึกษา จึงใคร่ขอความอนุเคราะห์จากท่านในการปิดประกาศประชาสัมพันธ์เชิญชวนเข้าร่วมประชุมรับฟังความคิดเห็นฯ และเปิดเผยเอกสารข้อมูลโครงการดังกล่าวข้างต้น ดังสิ่งที่ส่งมาด้วย 1) และ 2) เพื่อเผยแพร่ และประชาสัมพันธ์กำหนดการจัดประชุมรับฟังความคิดเห็นฯ รวมถึงข้อมูลรายละเอียดของโครงการให้ประชาชนและสาธารณชนได้รับทราบโดยทั่วกัน

จึงเรียนมาเพื่อโปรดพิจารณา และขอขอบคุณอย่างยิ่งในความอนุเคราะห์

ขอแสดงความนับถือ

(นางสาวนวรัตน์ เกี้ยวมาศ)
ผู้จัดการฝ่ายสิ่งแวดล้อมและการมีส่วนร่วมของประชาชน
บริษัท ยูไนเต็ด แอนนาลิสต์ แอนด์ เอ็นจิเนียริ่ง คอนซัลแตนท์ จำกัด

ผู้รับ.....
วันที่รับ.....

ผู้ประสานงาน: นางสาวกุลรดา สุธีระเวชช์
โทรศัพท์ 02-763-2828 ต่อ 4088 โทรสาร 02-763-2830 อีเมล khunlada.s@uaeconsultant.co.th

United Analyst and Engineering Consultant Co., Ltd.
3 Soi Udomsuk 41, Sukhumvit Road, Bangchak, Phrakhanong, Bangkok 10260
Tel. 0 2763 2828 Fax 0 2763 2800 www.uaeconsultant.com Email : uae@uaeconsultant.com

เลขที่ UAE 3732-12/2018

1 พฤศจิกายน พ.ศ. 2561

เรื่อง ขอความอนุเคราะห์ปิดประกาศเชิญเข้าร่วมการประชุมรับฟังความคิดเห็นของประชาชนและผู้มีส่วนได้เสียสำหรับการจัดทำรายงานการเปลี่ยนแปลงรายละเอียดโครงการในรายงานการวิเคราะห์ผลกระทบสิ่งแวดล้อม โครงการโรงไฟฟ้าราชบุรี (ครั้งที่ 1) ของบริษัท ผลิตไฟฟ้าราชบุรี จำกัด

เรียน นายกองค์การบริหารส่วนตำบลบางป่า

สิ่งที่ส่งมาด้วย 1) ประกาศประชาสัมพันธ์การจัดประชุมรับฟังความคิดเห็นฯ จำนวน 1 ชุด
2) เอกสารข้อมูลโครงการ จำนวน 1 ชุด

ตามที่ บริษัท ผลิตไฟฟ้าราชบุรี จำกัด (บริษัทฯ) มีแผนดำเนินโครงการเพิ่มเติมระบบผลิตไฟฟ้าจากพลังงานแสงอาทิตย์แบบลอยน้ำ (Floating Solar Power Plant) ขนาด 2.0 เมกะวัตต์ เพื่อจ่ายไฟเข้าระบบไฟฟ้าหลักในสถานีของโรงไฟฟ้าพลังความร้อน ซึ่งถือเป็นแหล่งผลิตไฟฟ้าสำรองจากพลังงานทางเลือก ลดการใช้เชื้อเพลิงฟอสซิล และเป็นแหล่งเรียนรู้ด้านเทคโนโลยีการผลิตไฟฟ้าจากพลังงานทางเลือกให้กับชุมชน โดยติดตั้งบริเวณพื้นที่ผิวน้ำของอ่างเก็บน้ำดิบภายในโรงไฟฟ้าราชบุรี ที่ตั้งเลขที่ 128 หมู่ 6 ตำบลพิกุลทอง อำเภอเมืองราชบุรี จังหวัดราชบุรี ซึ่งการดำเนินโครงการดังกล่าวถือเป็นการเปลี่ยนแปลงรายละเอียดโครงการจึงจำเป็นต้องเสนอรายละเอียดที่เปลี่ยนแปลงพร้อมทั้งประเมินผลกระทบและเสนอมาตรการลดผลกระทบให้สำนักงานนโยบายและแผนทรัพยากรธรรมชาติและสิ่งแวดล้อมพิจารณาให้ความเห็นชอบก่อนการดำเนินการเปลี่ยนแปลง โดยมีบริษัท ยูไนเต็ด แอนนาลิสต์ แอนด์ เอ็นจิเนียริ่ง คอนซัลแตนท์ จำกัด (บริษัทที่ปรึกษา) เป็นผู้ดำเนินการศึกษาและจัดทำรายงานการเปลี่ยนแปลงฯ ดังกล่าว โดยกำหนดให้มีการจัดประชุมรับฟังความคิดเห็นของประชาชนและผู้มีส่วนได้เสีย **ในวันอังคารที่ 20 พฤศจิกายน พ.ศ. 2561 เวลา 09.00-12.00 น. ณ ห้องประชุมกัลปพฤกษ์ โรงแรมเวสเทิร์นแกรนด์ ราชบุรี อำเภอเมือง จังหวัดราชบุรี**

ในการนี้ เพื่อให้การดำเนินการตามกระบวนการรับฟังความคิดเห็นของประชาชนและผู้มีส่วนได้เสียมีความครบถ้วน สมบูรณ์ บริษัทฯ และบริษัทที่ปรึกษา จึงใคร่ขอความอนุเคราะห์จากท่านในการปิดประกาศประชาสัมพันธ์เชิญชวนเข้าร่วมประชุมรับฟังความคิดเห็นฯ และเปิดเผยเอกสารข้อมูลโครงการดังกล่าวข้างต้น **ดังสิ่งที่ส่งมาด้วย 1) และ 2)** เพื่อเผยแพร่ และประชาสัมพันธ์กำหนดการจัดประชุมรับฟังความคิดเห็นฯ รวมถึงข้อมูลรายละเอียดของโครงการให้ประชาชนและสาธารณชนได้รับทราบโดยทั่วกัน

จึงเรียนมาเพื่อโปรดพิจารณา และขอขอบคุณอย่างยิ่งในความอนุเคราะห์

ขอแสดงความนับถือ

ผู้รับ ปรปิ่ลิ่ลร ห่อคั่น
วันที่รับ 5 พ.ย. 61

(นางสาวนวรัตน์ เกี้ยวมาศ)
ผู้จัดการฝ่ายสิ่งแวดล้อมและการมีส่วนร่วมของประชาชน
บริษัท ยูไนเต็ด แอนนาลิสต์ แอนด์ เอ็นจิเนียริ่ง คอนซัลแตนท์ จำกัด

ผู้ประสานงาน: นางสาวกุลรดา สุธีระเวชช์
โทรศัพท์ 02-763-2828 ต่อ 4088 โทรสาร 02-763-2830 อีเมล khunlada.s@uaeconsultant.co.th

United Analyst and Engineering Consultant Co., Ltd.
3 Soi Udomsuk 41, Sukhumvit Road, Bangchak, Phrakhanong, Bangkok 10260
Tel. 0 2763 2828 Fax 0 2763 2800 www.uaeconsultant.com Email : uae@uaeconsultant.com

เลขที่ UAE 3732-05/2018

1 พฤศจิกายน พ.ศ. 2561

เรื่อง ขอความอนุเคราะห์ปิดประกาศเชิญเข้าร่วมการประชุมรับฟังความคิดเห็นของประชาชนและผู้มีส่วนได้เสียสำหรับการจัดทำรายงานการเปลี่ยนแปลงรายละเอียดโครงการในรายงานการวิเคราะห์ผลกระทบสิ่งแวดล้อม โครงการโรงไฟฟ้าราชบุรี (ครั้งที่ 1) ของบริษัท ผลิตไฟฟ้าราชบุรี จำกัด

เรียน ผู้อำนวยการสำนักงานทรัพยากรธรรมชาติและสิ่งแวดล้อมจังหวัดราชบุรี

สิ่งที่ส่งมาด้วย 1) ประกาศประชาสัมพันธ์การจัดประชุมรับฟังความคิดเห็นฯ จำนวน 1 ชุด
2) เอกสารข้อมูลโครงการ จำนวน 1 ชุด

ตามที่ บริษัท ผลิตไฟฟ้าราชบุรี จำกัด (บริษัทฯ) มีแผนดำเนินโครงการเพิ่มเติมระบบผลิตไฟฟ้าจากพลังงานแสงอาทิตย์แบบลอยน้ำ (Floating Solar Power Plant) ขนาด 2.0 เมกะวัตต์ เพื่อจ่ายไฟเข้าระบบไฟฟ้าหลักในสถานีของโรงไฟฟ้าพลังความร้อน ซึ่งถือเป็นแหล่งผลิตไฟฟ้าสำรองจากพลังงานทางเลือก ลดการใช้เชื้อเพลิงฟอสซิล และเป็นแหล่งเรียนรู้ด้านเทคโนโลยีการผลิตไฟฟ้าจากพลังงานทางเลือกให้กับชุมชน โดยติดตั้งบริเวณพื้นที่ผิวน้ำของอ่างเก็บน้ำดิบภายในโรงไฟฟ้าราชบุรี ที่ตั้งเลขที่ 128 หมู่ 6 ตำบลพิกุลทอง อำเภอเมืองราชบุรี จังหวัดราชบุรี ซึ่งการดำเนินโครงการดังกล่าวถือเป็นการเปลี่ยนแปลงรายละเอียดโครงการจึงจำเป็นต้องเสนอรายละเอียดที่เปลี่ยนแปลงพร้อมทั้งประเมินผลกระทบและเสนอมาตรการลดผลกระทบให้สำนักงานนโยบายและแผนทรัพยากรธรรมชาติและสิ่งแวดล้อมพิจารณาให้ความเห็นชอบก่อนการดำเนินการเปลี่ยนแปลง โดยมีบริษัท ยูไนเต็ด แอนนาลิสต์ แอนด์ เอ็นจิเนียริ่ง คอนซัลแตนท์ จำกัด (บริษัทที่ปรึกษา) เป็นผู้ดำเนินการศึกษาและจัดทำรายงานการเปลี่ยนแปลงฯ ดังกล่าว โดยกำหนดให้มีการจัดประชุมรับฟังความคิดเห็นของประชาชนและผู้มีส่วนได้เสีย **ในวันอังคารที่ 20 พฤศจิกายน พ.ศ. 2561 เวลา 09.00-12.00 น. ณ ห้องประชุมกัลปพฤกษ์ โรงแรมเวสเทิร์นแกรนด์ ราชบุรี อำเภอเมือง จังหวัดราชบุรี**

ในการนี้ เพื่อให้การดำเนินการตามกระบวนการรับฟังความคิดเห็นของประชาชนและผู้มีส่วนได้เสียมีความครบถ้วน สมบูรณ์ บริษัทฯ และบริษัทที่ปรึกษา จึงใคร่ขอความอนุเคราะห์จากท่านในการปิดประกาศประชาสัมพันธ์เชิญชวนเข้าร่วมประชุมรับฟังความคิดเห็นฯ และเปิดเผยเอกสารข้อมูลโครงการดังกล่าวข้างต้น **ดังสิ่งที่ส่งมาด้วย 1) และ 2)** เพื่อเผยแพร่ และประชาสัมพันธ์กำหนดการจัดประชุมรับฟังความคิดเห็นฯ รวมถึงข้อมูลรายละเอียดของโครงการให้ประชาชนและสาธารณชนได้รับทราบโดยทั่วกัน

จึงเรียนมาเพื่อโปรดพิจารณา และขอขอบคุณอย่างยิ่งในความอนุเคราะห์

ขอแสดงความนับถือ

ผู้รับ
วันที่รับ 5 พ.ย. 61

(นางสาวนวรัตน์ เกี้ยวมาศ)
ผู้จัดการฝ่ายสิ่งแวดล้อมและการมีส่วนร่วมของประชาชน
บริษัท ยูไนเต็ด แอนนาลิสต์ แอนด์ เอ็นจิเนียริ่ง คอนซัลแตนท์ จำกัด

ผู้ประสานงาน: นางสาวกุลรดา สุธีระเวชช์
โทรศัพท์ 02-763-2828 ต่อ 4088 โทรสาร 02-763-2830 อีเมล khunlada.s@uaeconsultant.co.th

United Analyst and Engineering Consultant Co., Ltd.
3 Soi Udomsuk 41, Sukhumvit Road, Bangchak, Phrakhanong, Bangkok 10260
Tel. 0 2763 2828 Fax 0 2763 2800 www.uaeconsultant.com Email : uae@uaeconsultant.com

เลขที่ UAE 3732-01/2018

1 พฤศจิกายน พ.ศ. 2561

เรื่อง ขอความอนุเคราะห์ปิดประกาศเชิญเข้าร่วมการประชุมรับฟังความคิดเห็นของประชาชนและผู้มีส่วนได้เสียสำหรับการจัดทำรายงานการเปลี่ยนแปลงรายละเอียดโครงการในรายงานการวิเคราะห์ผลกระทบสิ่งแวดล้อม โครงการโรงไฟฟ้าราชบุรี (ครั้งที่ 1) ของบริษัท ผลิตไฟฟ้าราชบุรี จำกัด

เรียน ผู้อำนวยการสำนักงานคณะกรรมการกำกับกิจการพลังงานประจำเขต 10

สิ่งที่ส่งมาด้วย 1) ประกาศประชาสัมพันธ์การจัดประชุมรับฟังความคิดเห็นฯ จำนวน 1 ชุด
2) เอกสารข้อมูลโครงการ จำนวน 1 ชุด

ตามที่ บริษัท ผลิตไฟฟ้าราชบุรี จำกัด (บริษัทฯ) มีแผนดำเนินโครงการเพิ่มเติมระบบผลิตไฟฟ้าจากพลังงานแสงอาทิตย์แบบลอยน้ำ (Floating Solar Power Plant) ขนาด 2.0 เมกะวัตต์ เพื่อจ่ายไฟเข้าระบบไฟฟ้าหลักในสถานีของโรงไฟฟ้าพลังความร้อน ซึ่งถือเป็นแหล่งผลิตไฟฟ้าสำรองจากพลังงานทางเลือก ลดการใช้เชื้อเพลิงฟอสซิล และเป็นแหล่งเรียนรู้ด้านเทคโนโลยีการผลิตไฟฟ้าจากพลังงานทางเลือกให้กับชุมชน โดยติดตั้งบริเวณพื้นที่ผิวน้ำของอ่างเก็บน้ำดิบภายในโรงไฟฟ้าราชบุรี ที่ตั้งเลขที่ 128 หมู่ 6 ตำบลพิกุลทอง อำเภอเมืองราชบุรี จังหวัดราชบุรี ซึ่งการดำเนินโครงการดังกล่าวถือเป็นการเปลี่ยนแปลงรายละเอียดโครงการจึงจำเป็นต้องเสนอรายละเอียดที่เปลี่ยนแปลงพร้อมทั้งประเมินผลกระทบและเสนอมาตรการลดผลกระทบให้สำนักงานนโยบายและแผนทรัพยากรธรรมชาติและสิ่งแวดล้อมพิจารณาให้ความเห็นชอบก่อนการดำเนินการเปลี่ยนแปลง โดยมีบริษัท ยูไนเต็ด แอนนาลิสต์ แอนด์ เอ็นจิเนียริ่ง คอนซัลแตนท์ จำกัด (บริษัทที่ปรึกษา) เป็นผู้ดำเนินการศึกษาและจัดทำรายงานการเปลี่ยนแปลงฯ ดังกล่าว โดยกำหนดให้มีการจัดประชุมรับฟังความคิดเห็นของประชาชนและผู้มีส่วนได้เสีย **ในวันอังคารที่ 20 พฤศจิกายน พ.ศ. 2561 เวลา 09.00-12.00 น. ณ ห้องประชุมกัลปพฤกษ์ โรงแรมเวสเทิร์นแกรนด์ ราชบุรี อำเภอเมือง จังหวัดราชบุรี**

ในการนี้ เพื่อให้การดำเนินการตามกระบวนการรับฟังความคิดเห็นของประชาชนและผู้มีส่วนได้เสียมีความครบถ้วน สมบูรณ์ บริษัทฯ และบริษัทที่ปรึกษา จึงใคร่ขอความอนุเคราะห์จากท่านในการปิดประกาศประชาสัมพันธ์เชิญชวนเข้าร่วมประชุมรับฟังความคิดเห็นฯ และเปิดเผยเอกสารข้อมูลโครงการดังกล่าวข้างต้น **ดังสิ่งที่ส่งมาด้วย 1) และ 2)** เพื่อเผยแพร่ และประชาสัมพันธ์กำหนดการจัดประชุมรับฟังความคิดเห็นฯ รวมถึงข้อมูลรายละเอียดของโครงการให้ประชาชนและสาธารณชนได้รับทราบโดยทั่วกัน

จึงเรียนมาเพื่อโปรดพิจารณา และขอขอบคุณอย่างยิ่งในความอนุเคราะห์

ขอแสดงความนับถือ

ผู้รับ ศิริพร ศิริรัตโชค
วันที่รับ 5 พ.ย. 61

(นางสาวนวรัตน์ เกี้ยวมาศ)
ผู้จัดการฝ่ายสิ่งแวดล้อมและการมีส่วนร่วมของประชาชน
บริษัท ยูไนเต็ด แอนนาลิสต์ แอนด์ เอ็นจิเนียริ่ง คอนซัลแตนท์ จำกัด

ผู้ประสานงาน: นางสาวกุลรดา สุธีระเวชช์
โทรศัพท์ 02-763-2828 ต่อ 4088 โทรสาร 02-763-2830 อีเมล khunlada.s@uaeconsultant.co.th

United Analyst and Engineering Consultant Co., Ltd.
3 Soi Udomsuk 41, Sukhumvit Road, Bangchak, Phrakhanong, Bangkok 10260
Tel. 0 2763 2828 Fax 0 2763 2800 www.uaeconsultant.com Email : uae@uaeconsultant.com

เลขที่ UAE 3732-02/2018

1 พฤศจิกายน พ.ศ. 2561

เรื่อง ขอความอนุเคราะห์ปิดประกาศเชิญเข้าร่วมการประชุมรับฟังความคิดเห็นของประชาชนและผู้มีส่วนได้เสียสำหรับการจัดทำรายงานการเปลี่ยนแปลงรายละเอียดโครงการในรายงานการวิเคราะห์ผลกระทบสิ่งแวดล้อม โครงการโรงไฟฟ้าราชบุรี (ครั้งที่ 1) ของบริษัท ผลิตไฟฟ้าราชบุรี จำกัด

เรียน ประชาสัมพันธ์จังหวัดราชบุรี

สิ่งที่ส่งมาด้วย 1) ประกาศประชาสัมพันธ์การจัดประชุมรับฟังความคิดเห็นฯ จำนวน 1 ชุด
2) เอกสารข้อมูลโครงการ จำนวน 1 ชุด

ตามที่ บริษัท ผลิตไฟฟ้าราชบุรี จำกัด (บริษัทฯ) มีแผนดำเนินโครงการเพิ่มเติมระบบผลิตไฟฟ้าจากพลังงานแสงอาทิตย์แบบลอยน้ำ (Floating Solar Power Plant) ขนาด 2.0 เมกะวัตต์ เพื่อจ่ายไฟเข้าระบบไฟฟ้าหลักในสถานีของโรงไฟฟ้าพลังความร้อน ซึ่งถือเป็นแหล่งผลิตไฟฟ้าสำรองจากพลังงานทางเลือก ลดการใช้เชื้อเพลิงฟอสซิล และเป็นแหล่งเรียนรู้ด้านเทคโนโลยีการผลิตไฟฟ้าจากพลังงานทางเลือกให้กับชุมชน โดยติดตั้งบริเวณพื้นที่ผิวน้ำของอ่างเก็บน้ำดิบภายในโรงไฟฟ้าราชบุรี ที่ตั้งเลขที่ 128 หมู่ 6 ตำบลพิกุลทอง อำเภอเมืองราชบุรี จังหวัดราชบุรี ซึ่งการดำเนินโครงการดังกล่าวถือเป็นการเปลี่ยนแปลงรายละเอียดโครงการจึงจำเป็นต้องเสนอรายละเอียดที่เปลี่ยนแปลงพร้อมทั้งประเมินผลกระทบและเสนอมาตรการลดผลกระทบให้สำนักงานนโยบายและแผนทรัพยากรธรรมชาติและสิ่งแวดล้อมพิจารณาให้ความเห็นชอบก่อนการดำเนินการเปลี่ยนแปลง โดยมีบริษัท ยูไนเต็ด แอนนาลิสต์ แอนด์ เอ็นจิเนียริ่ง คอนซัลแตนท์ จำกัด (บริษัทที่ปรึกษา) เป็นผู้ดำเนินการศึกษาและจัดทำรายงานการเปลี่ยนแปลงฯ ดังกล่าว โดยกำหนดให้มีการจัดประชุมรับฟังความคิดเห็นของประชาชนและผู้มีส่วนได้เสีย **ในวันอังคารที่ 20 พฤศจิกายน พ.ศ. 2561 เวลา 09.00-12.00 น. ณ ห้องประชุมกัลปพฤกษ์ โรงแรมเวสเทิร์นแกรนด์ ราชบุรี อำเภอเมือง จังหวัดราชบุรี**

ในการนี้ เพื่อให้การดำเนินการตามกระบวนการรับฟังความคิดเห็นของประชาชนและผู้มีส่วนได้เสียมีความครบถ้วน สมบูรณ์ บริษัทฯ และบริษัทที่ปรึกษา จึงใคร่ขอความอนุเคราะห์จากท่านในการปิดประกาศประชาสัมพันธ์เชิญชวนเข้าร่วมประชุมรับฟังความคิดเห็นฯ และเปิดเผยเอกสารข้อมูลโครงการดังกล่าวข้างต้น **ดังสิ่งที่ส่งมาด้วย 1) และ 2)** เพื่อเผยแพร่ และประชาสัมพันธ์กำหนดการจัดประชุมรับฟังความคิดเห็นฯ รวมถึงข้อมูลรายละเอียดของโครงการให้ประชาชนและสาธารณชนได้รับทราบโดยทั่วกัน

จึงเรียนมาเพื่อโปรดพิจารณา และขอขอบคุณอย่างยิ่งในความอนุเคราะห์

ขอแสดงความนับถือ

ผู้รับ
วันที่รับ 5 พ.ย. 61

(นางสาวนวรัตน์ เกี้ยวมาศ)
ผู้จัดการฝ่ายสิ่งแวดล้อมและการมีส่วนร่วมของประชาชน
บริษัท ยูไนเต็ด แอนนาลิสต์ แอนด์ เอ็นจิเนียริ่ง คอนซัลแตนท์ จำกัด

ผู้ประสานงาน: นางสาวกุลรดา สุธีระเวชช์
โทรศัพท์ 02-763-2828 ต่อ 4088 โทรสาร 02-763-2830 อีเมล khunlada.s@uaeconsultant.co.th

United Analyst and Engineering Consultant Co., Ltd.
3 Soi Udomsuk 41, Sukhumvit Road, Bangchak, Phrakhanong, Bangkok 10260
Tel. 0 2763 2828 Fax 0 2763 2800 www.uaeconsultant.com Email : uae@uaeconsultant.com

เลขที่ UAE 3732-04/2018

1 พฤศจิกายน พ.ศ. 2561

เรื่อง ขอความอนุเคราะห์ปิดประกาศเชิญเข้าร่วมการประชุมรับฟังความคิดเห็นของประชาชนและผู้มีส่วนได้เสียสำหรับการจัดทำรายงานการเปลี่ยนแปลงรายละเอียดโครงการในรายงานการวิเคราะห์ผลกระทบสิ่งแวดล้อม โครงการโรงไฟฟ้าราชบุรี (ครั้งที่ 1) ของบริษัท ผลิตไฟฟ้าราชบุรี จำกัด

เรียน อุตสาหกรรมจังหวัดราชบุรี

สิ่งที่ส่งมาด้วย 1) ประกาศประชาสัมพันธ์การจัดประชุมรับฟังความคิดเห็นฯ จำนวน 1 ชุด
2) เอกสารข้อมูลโครงการ จำนวน 1 ชุด

ตามที่ บริษัท ผลิตไฟฟ้าราชบุรี จำกัด (บริษัทฯ) มีแผนดำเนินโครงการเพิ่มเติมระบบผลิตไฟฟ้าจากพลังงานแสงอาทิตย์แบบลอยน้ำ (Floating Solar Power Plant) ขนาด 2.0 เมกะวัตต์ เพื่อจ่ายไฟเข้าระบบไฟฟ้าหลักในสถานีของโรงไฟฟ้าพลังความร้อน ซึ่งถือเป็นแหล่งผลิตไฟฟ้าสำรองจากพลังงานทางเลือก ลดการใช้เชื้อเพลิงฟอสซิล และเป็นแหล่งเรียนรู้ด้านเทคโนโลยีการผลิตไฟฟ้าจากพลังงานทางเลือกให้กับชุมชน โดยติดตั้งบริเวณพื้นที่ผิวน้ำของอ่างเก็บน้ำดิบภายในโรงไฟฟ้าราชบุรี ที่ตั้งเลขที่ 128 หมู่ 6 ตำบลพิกุลทอง อำเภอเมืองราชบุรี จังหวัดราชบุรี ซึ่งการดำเนินโครงการดังกล่าวถือเป็นการเปลี่ยนแปลงรายละเอียดโครงการจึงจำเป็นต้องเสนอรายละเอียดที่เปลี่ยนแปลงพร้อมทั้งประเมินผลกระทบและเสนอมาตรการลดผลกระทบให้สำนักงานนโยบายและแผนทรัพยากรธรรมชาติและสิ่งแวดล้อมพิจารณาให้ความเห็นชอบก่อนการดำเนินการเปลี่ยนแปลง โดยมีบริษัท ยูไนเต็ด แอนนาลิสต์ แอนด์ เอ็นจิเนียริ่ง คอนซัลแตนท์ จำกัด (บริษัทที่ปรึกษา) เป็นผู้ดำเนินการศึกษาและจัดทำรายงานการเปลี่ยนแปลงฯ ดังกล่าว โดยกำหนดให้มีการจัดประชุมรับฟังความคิดเห็นของประชาชนและผู้มีส่วนได้เสีย ใน**วันอังคารที่ 20 พฤศจิกายน พ.ศ. 2561 เวลา 09.00-12.00 น. ณ ห้องประชุมกัลปพฤกษ์ โรงแรมเวสเทิร์นแกรนด์ ราชบุรี อำเภอเมือง จังหวัดราชบุรี**

ในการนี้ เพื่อให้การดำเนินการตามกระบวนการรับฟังความคิดเห็นของประชาชนและผู้มีส่วนได้เสียมีความครบถ้วน สมบูรณ์ บริษัทฯ และบริษัทที่ปรึกษา จึงใคร่ขอความอนุเคราะห์จากท่านในการปิดประกาศประชาสัมพันธ์เชิญชวนเข้าร่วมประชุมรับฟังความคิดเห็นฯ และเปิดเผยเอกสารข้อมูลโครงการดังกล่าวข้างต้น ดัง**สิ่งที่ส่งมาด้วย 1) และ 2)** เพื่อเผยแพร่ และประชาสัมพันธ์กำหนดการจัดประชุมรับฟังความคิดเห็นฯ รวมถึงข้อมูลรายละเอียดของโครงการให้ประชาชนและสาธารณชนได้รับทราบโดยทั่วกัน

จึงเรียนมาเพื่อโปรดพิจารณา และขอขอบคุณอย่างยิ่งในความอนุเคราะห์

ขอแสดงความนับถือ

ผู้รับ.....
วันที่รับ.....- 5 พ.ย. ๒๕๖๑

(นางสาวนวรัตน์ เกี้ยวมาศ)
ผู้จัดการฝ่ายสิ่งแวดล้อมและการมีส่วนร่วมของประชาชน
บริษัท ยูไนเต็ด แอนนาลิสต์ แอนด์ เอ็นจิเนียริ่ง คอนซัลแตนท์ จำกัด

ผู้ประสานงาน: นางสาวกุลรดา สุธีระเวชช์
โทรศัพท์ 02-763-2828 ต่อ 4088 โทรสาร 02-763-2830 อีเมล khunlada.s@uaeconsultant.co.th

United Analyst and Engineering Consultant Co., Ltd.
3 Soi Udomsuk 41, Sukhumvit Road, Bangchak, Phrakhanong, Bangkok 10260
Tel. 0 2763 2828 Fax 0 2763 2800 www.uaeconsultant.com Email : uae@uaeconsultant.com

เลขที่ UAE 3732-06/2018

1 พฤศจิกายน พ.ศ. 2561

เรื่อง ขอความอนุเคราะห์ปิดประกาศเชิญเข้าร่วมการประชุมรับฟังความคิดเห็นของประชาชนและผู้มีส่วนได้เสียสำหรับการจัดทำรายงานการเปลี่ยนแปลงรายละเอียดโครงการในรายงานการวิเคราะห์ผลกระทบสิ่งแวดล้อม โครงการโรงไฟฟ้าราชบุรี (ครั้งที่ 1) ของบริษัท ผลิตไฟฟ้าราชบุรี จำกัด

เรียน นายอำเภอเมืองราชบุรี

สิ่งที่ส่งมาด้วย 1) ประกาศประชาสัมพันธ์การจัดประชุมรับฟังความคิดเห็นฯ จำนวน 1 ชุด
2) เอกสารข้อมูลโครงการ จำนวน 1 ชุด

ตามที่ บริษัท ผลิตไฟฟ้าราชบุรี จำกัด (บริษัทฯ) มีแผนดำเนินโครงการเพิ่มเติมระบบผลิตไฟฟ้าจากพลังงานแสงอาทิตย์แบบลอยน้ำ (Floating Solar Power Plant) ขนาด 2.0 เมกะวัตต์ เพื่อจ่ายไฟเข้าระบบไฟฟ้าหลักในสถานีของโรงไฟฟ้าพลังความร้อน ซึ่งถือเป็นแหล่งผลิตไฟฟ้าสำรองจากพลังงานทางเลือก ลดการใช้เชื้อเพลิงฟอสซิล และเป็นแหล่งเรียนรู้ด้านเทคโนโลยีการผลิตไฟฟ้าจากพลังงานทางเลือกให้กับชุมชน โดยติดตั้งบริเวณพื้นที่ผิวน้ำของอ่างเก็บน้ำดิบภายในโรงไฟฟ้าราชบุรี ที่ตั้งเลขที่ 128 หมู่ 6 ตำบลพิกุลทอง อำเภอเมืองราชบุรี จังหวัดราชบุรี ซึ่งการดำเนินโครงการดังกล่าวถือเป็นการเปลี่ยนแปลงรายละเอียดโครงการจึงจำเป็นต้องเสนอรายละเอียดที่เปลี่ยนแปลงพร้อมทั้งประเมินผลกระทบและเสนอมาตรการลดผลกระทบให้สำนักงานนโยบายและแผนทรัพยากรธรรมชาติและสิ่งแวดล้อมพิจารณาให้ความเห็นชอบก่อนการดำเนินการเปลี่ยนแปลง โดยมีบริษัท ยูไนเต็ด แอนนาลิสต์ แอนด์ เอ็นจิเนียริ่ง คอนซัลแตนท์ จำกัด (บริษัทที่ปรึกษา) เป็นผู้ดำเนินการศึกษาและจัดทำรายงานการเปลี่ยนแปลงฯ ดังกล่าว โดยกำหนดให้มีการจัดประชุมรับฟังความคิดเห็นของประชาชนและผู้มีส่วนได้เสีย ใน**วันอังคารที่ 20 พฤศจิกายน พ.ศ. 2561 เวลา 09.00-12.00 น. ณ ห้องประชุมกัลปพฤกษ์ โรงแรมเวสเทิร์นแกรนด์ ราชบุรี อำเภอเมือง จังหวัดราชบุรี**

ในการนี้ เพื่อให้การดำเนินการตามกระบวนการรับฟังความคิดเห็นของประชาชนและผู้มีส่วนได้เสียมีความครบถ้วน สมบูรณ์ บริษัทฯ และบริษัทที่ปรึกษา จึงใคร่ขอความอนุเคราะห์จากท่านในการปิดประกาศประชาสัมพันธ์เชิญชวนเข้าร่วมประชุมรับฟังความคิดเห็นฯ และเปิดเผยเอกสารข้อมูลโครงการดังกล่าวข้างต้น ดัง**สิ่งที่ส่งมาด้วย 1) และ 2)** เพื่อเผยแพร่ และประชาสัมพันธ์กำหนดการจัดประชุมรับฟังความคิดเห็นฯ รวมถึงข้อมูลรายละเอียดของโครงการให้ประชาชนและสาธารณชนได้รับทราบโดยทั่วกัน

จึงเรียนมาเพื่อโปรดพิจารณา และขอขอบคุณอย่างยิ่งในความอนุเคราะห์

ขอแสดงความนับถือ

ผู้รับ.....
วันที่รับ.....- 5 พ.ย. ๒๕๖๑

(นางสาวนวรัตน์ เกี้ยวมาศ)
ผู้จัดการฝ่ายสิ่งแวดล้อมและการมีส่วนร่วมของประชาชน
บริษัท ยูไนเต็ด แอนนาลิสต์ แอนด์ เอ็นจิเนียริ่ง คอนซัลแตนท์ จำกัด

ผู้ประสานงาน: นางสาวกุลรดา สุธีระเวชช์
โทรศัพท์ 02-763-2828 ต่อ 4088 โทรสาร 02-763-2830 อีเมล khunlada.s@uaeconsultant.co.th

United Analyst and Engineering Consultant Co., Ltd.
3 Soi Udomsuk 41, Sukhumvit Road, Bangchak, Phrakhanong, Bangkok 10260
Tel. 0 2763 2828 Fax 0 2763 2800 www.uaeconsultant.com Email : uae@uaeconsultant.com

เลขที่ UAE 3732-03/2018

1 พฤศจิกายน พ.ศ. 2561

เรื่อง ขอความอนุเคราะห์ปิดประกาศเชิญเข้าร่วมการประชุมรับฟังความคิดเห็นของประชาชนและผู้มีส่วนได้เสียสำหรับการจัดทำรายงานการเปลี่ยนแปลงรายละเอียดโครงการในรายงานการวิเคราะห์ผลกระทบสิ่งแวดล้อม โครงการโรงไฟฟ้าราชบุรี (ครั้งที่ 1) ของบริษัท ผลิตไฟฟ้าราชบุรี จำกัด

เรียน พลังงานจังหวัดราชบุรี

สิ่งที่ส่งมาด้วย 1) ประกาศประชาสัมพันธ์การจัดประชุมรับฟังความคิดเห็นฯ จำนวน 1 ชุด
2) เอกสารข้อมูลโครงการ จำนวน 1 ชุด

ตามที่ บริษัท ผลิตไฟฟ้าราชบุรี จำกัด (บริษัทฯ) มีแผนดำเนินโครงการเพิ่มเติมระบบผลิตไฟฟ้าจากพลังงานแสงอาทิตย์แบบลอยน้ำ (Floating Solar Power Plant) ขนาด 2.0 เมกะวัตต์ เพื่อจ่ายไฟเข้าระบบไฟฟ้าหลักในสถานีของโรงไฟฟ้าพลังความร้อน ซึ่งถือเป็นแหล่งผลิตไฟฟ้าสำรองจากพลังงานทางเลือก ลดการใช้เชื้อเพลิงฟอสซิล และเป็นแหล่งเรียนรู้ด้านเทคโนโลยีการผลิตไฟฟ้าจากพลังงานทางเลือกให้กับชุมชน โดยติดตั้งบริเวณพื้นที่ผิวน้ำของอ่างเก็บน้ำดิบภายในโรงไฟฟ้าราชบุรี ที่ตั้งเลขที่ 128 หมู่ 6 ตำบลพิกุลทอง อำเภอเมืองราชบุรี จังหวัดราชบุรี ซึ่งการดำเนินโครงการดังกล่าวถือเป็นการเปลี่ยนแปลงรายละเอียดโครงการจึงจำเป็นต้องเสนอรายละเอียดที่เปลี่ยนแปลงพร้อมทั้งประเมินผลกระทบและเสนอมาตรการลดผลกระทบให้สำนักงานนโยบายและแผนทรัพยากรธรรมชาติและสิ่งแวดล้อมพิจารณาให้ความเห็นชอบก่อนการดำเนินการเปลี่ยนแปลง โดยมีบริษัท ยูไนเต็ด แอนนาลิสต์ แอนด์ เอ็นจิเนียริ่ง คอนซัลแตนท์ จำกัด (บริษัทที่ปรึกษา) เป็นผู้ดำเนินการศึกษาและจัดทำรายงานการเปลี่ยนแปลงฯ ดังกล่าว โดยกำหนดให้มีการจัดประชุมรับฟังความคิดเห็นของประชาชนและผู้มีส่วนได้เสีย ใน**วันอังคารที่ 20 พฤศจิกายน พ.ศ. 2561 เวลา 09.00-12.00 น. ณ ห้องประชุมกัลปพฤกษ์ โรงแรมเวสเทิร์นแกรนด์ ราชบุรี อำเภอเมือง จังหวัดราชบุรี**

ในการนี้ เพื่อให้การดำเนินการตามกระบวนการรับฟังความคิดเห็นของประชาชนและผู้มีส่วนได้เสียมีความครบถ้วน สมบูรณ์ บริษัทฯ และบริษัทที่ปรึกษา จึงใคร่ขอความอนุเคราะห์จากท่านในการปิดประกาศประชาสัมพันธ์เชิญชวนเข้าร่วมประชุมรับฟังความคิดเห็นฯ และเปิดเผยเอกสารข้อมูลโครงการดังกล่าวข้างต้น ดังสิ่งที่ส่งมาด้วย 1) และ 2) เพื่อเผยแพร่ และประชาสัมพันธ์กำหนดการจัดประชุมรับฟังความคิดเห็นฯ รวมถึงข้อมูลรายละเอียดของโครงการให้ประชาชนและสาธารณชนได้รับทราบโดยทั่วกัน

จึงเรียนมาเพื่อโปรดพิจารณา และขอขอบคุณอย่างยิ่งในความอนุเคราะห์

ขอแสดงความนับถือ

ผู้รับ วรรณชัย
วันที่รับ -5 พ.ย. 2561

(นางสาวนวรัตน์ เกี้ยวมาศ)
ผู้จัดการฝ่ายสิ่งแวดล้อมและการมีส่วนร่วมของประชาชน
บริษัท ยูไนเต็ด แอนนาลิสต์ แอนด์ เอ็นจิเนียริ่ง คอนซัลแตนท์ จำกัด

ผู้ประสานงาน: นางสาวกุลรดา สุธีระเวชช์
โทรศัพท์ 02-763-2828 ต่อ 4088 โทรสาร 02-763-2830 อีเมล khunlada.s@uaeconsultant.co.th

United Analyst and Engineering Consultant Co., Ltd.
3 Soi Udomsuk 41, Sukhumvit Road, Bangchak, Phrakhanong, Bangkok 10260
Tel. 0 2763 2828 Fax 0 2763 2800 www.uaeconsultant.com Email : uae@uaeconsultant.com

เลขที่ UAE 3732-10/2018

1 พฤศจิกายน พ.ศ. 2561

เรื่อง ขอความอนุเคราะห์ปิดประกาศเชิญเข้าร่วมการประชุมรับฟังความคิดเห็นของประชาชนและผู้มีส่วนได้เสียสำหรับการจัดทำรายงานการเปลี่ยนแปลงรายละเอียดโครงการในรายงานการวิเคราะห์ผลกระทบสิ่งแวดล้อม โครงการโรงไฟฟ้าราชบุรี (ครั้งที่ 1) ของบริษัท ผลิตไฟฟ้าราชบุรี จำกัด

เรียน นายกองค์การบริหารส่วนตำบลสามเรือน

สิ่งที่ส่งมาด้วย 1) ประกาศประชาสัมพันธ์การจัดประชุมรับฟังความคิดเห็นฯ จำนวน 1 ชุด
2) เอกสารข้อมูลโครงการ จำนวน 1 ชุด

ตามที่ บริษัท ผลิตไฟฟ้าราชบุรี จำกัด (บริษัทฯ) มีแผนดำเนินโครงการเพิ่มเติมระบบผลิตไฟฟ้าจากพลังงานแสงอาทิตย์แบบลอยน้ำ (Floating Solar Power Plant) ขนาด 2.0 เมกะวัตต์ เพื่อจ่ายไฟเข้าระบบไฟฟ้าหลักในสถานีของโรงไฟฟ้าพลังความร้อน ซึ่งถือเป็นแหล่งผลิตไฟฟ้าสำรองจากพลังงานทางเลือก ลดการใช้เชื้อเพลิงฟอสซิล และเป็นแหล่งเรียนรู้ด้านเทคโนโลยีการผลิตไฟฟ้าจากพลังงานทางเลือกให้กับชุมชน โดยติดตั้งบริเวณพื้นที่ผิวน้ำของอ่างเก็บน้ำดิบภายในโรงไฟฟ้าราชบุรี ที่ตั้งเลขที่ 128 หมู่ 6 ตำบลพิกุลทอง อำเภอเมืองราชบุรี จังหวัดราชบุรี ซึ่งการดำเนินโครงการดังกล่าวถือเป็นการเปลี่ยนแปลงรายละเอียดโครงการจึงจำเป็นต้องเสนอรายละเอียดที่เปลี่ยนแปลงพร้อมทั้งประเมินผลกระทบและเสนอมาตรการลดผลกระทบให้สำนักงานนโยบายและแผนทรัพยากรธรรมชาติและสิ่งแวดล้อมพิจารณาให้ความเห็นชอบก่อนการดำเนินการเปลี่ยนแปลง โดยมีบริษัท ยูไนเต็ด แอนนาลิสต์ แอนด์ เอ็นจิเนียริ่ง คอนซัลแตนท์ จำกัด (บริษัทที่ปรึกษา) เป็นผู้ดำเนินการศึกษาและจัดทำรายงานการเปลี่ยนแปลงฯ ดังกล่าว โดยกำหนดให้มีการจัดประชุมรับฟังความคิดเห็นของประชาชนและผู้มีส่วนได้เสีย ใน**วันอังคารที่ 20 พฤศจิกายน พ.ศ. 2561 เวลา 09.00-12.00 น. ณ ห้องประชุมกัลปพฤกษ์ โรงแรมเวสเทิร์นแกรนด์ ราชบุรี อำเภอเมือง จังหวัดราชบุรี**

ในการนี้ เพื่อให้การดำเนินการตามกระบวนการรับฟังความคิดเห็นของประชาชนและผู้มีส่วนได้เสียมีความครบถ้วน สมบูรณ์ บริษัทฯ และบริษัทที่ปรึกษา จึงใคร่ขอความอนุเคราะห์จากท่านในการปิดประกาศประชาสัมพันธ์เชิญชวนเข้าร่วมประชุมรับฟังความคิดเห็นฯ และเปิดเผยเอกสารข้อมูลโครงการดังกล่าวข้างต้น ดังสิ่งที่ส่งมาด้วย 1) และ 2) เพื่อเผยแพร่ และประชาสัมพันธ์กำหนดการจัดประชุมรับฟังความคิดเห็นฯ รวมถึงข้อมูลรายละเอียดของโครงการให้ประชาชนและสาธารณชนได้รับทราบโดยทั่วกัน

จึงเรียนมาเพื่อโปรดพิจารณา และขอขอบคุณอย่างยิ่งในความอนุเคราะห์

ขอแสดงความนับถือ

ผู้รับ
วันที่รับ 5 พ.ย. 61

(นางสาวนวรัตน์ เกี้ยวมาศ)
ผู้จัดการฝ่ายสิ่งแวดล้อมและการมีส่วนร่วมของประชาชน
บริษัท ยูไนเต็ด แอนนาลิสต์ แอนด์ เอ็นจิเนียริ่ง คอนซัลแตนท์ จำกัด

ผู้ประสานงาน: นางสาวกุลรดา สุธีระเวชช์
โทรศัพท์ 02-763-2828 ต่อ 4088 โทรสาร 02-763-2830 อีเมล khunlada.s@uaeconsultant.co.th

United Analyst and Engineering Consultant Co., Ltd.
3 Soi Udomsuk 41, Sukhumvit Road, Bangchak, Phrakhanong, Bangkok 10260
Tel. 0 2763 2828 Fax 0 2763 2800 www.uaeconsultant.com Email : uae@uaeconsultant.com

เลขที่ UAE 3732-16/2018

1 พฤศจิกายน พ.ศ. 2561

เรื่อง ขอความอนุเคราะห์ปิดประกาศเชิญเข้าร่วมการประชุมรับฟังความคิดเห็นของประชาชนและผู้มีส่วนได้เสียสำหรับการจัดทำรายงานการเปลี่ยนแปลงรายละเอียดโครงการในรายงานการวิเคราะห์ผลกระทบสิ่งแวดล้อม โครงการโรงไฟฟ้าราชบุรี (ครั้งที่ 1) ของบริษัท ผลิตไฟฟ้าราชบุรี จำกัด

เรียน นายกเทศมนตรีตำบลดอนทราย

สิ่งที่ส่งมาด้วย 1) ประกาศประชาสัมพันธ์การจัดประชุมรับฟังความคิดเห็นฯ จำนวน 1 ชุด
2) เอกสารข้อมูลโครงการ จำนวน 1 ชุด

ตามที่ บริษัท ผลิตไฟฟ้าราชบุรี จำกัด (บริษัทฯ) มีแผนดำเนินโครงการเพิ่มเติมระบบผลิตไฟฟ้าจากพลังงานแสงอาทิตย์แบบลอยน้ำ (Floating Solar Power Plant) ขนาด 2.0 เมกะวัตต์ เพื่อจ่ายไฟเข้าระบบไฟฟ้าหลักในสถานีของโรงไฟฟ้าพลังความร้อน ซึ่งถือเป็นแหล่งผลิตไฟฟ้าสำรองจากพลังงานทางเลือก ลดการใช้เชื้อเพลิงฟอสซิล และเป็นแหล่งเรียนรู้ด้านเทคโนโลยีการผลิตไฟฟ้าจากพลังงานทางเลือกให้กับชุมชน โดยติดตั้งบริเวณพื้นที่ผิวน้ำของอ่างเก็บน้ำดิบภายในโรงไฟฟ้าราชบุรี ที่ตั้งเลขที่ 128 หมู่ 6 ตำบลพิกุลทอง อำเภอเมืองราชบุรี จังหวัดราชบุรี ซึ่งการดำเนินโครงการดังกล่าวถือเป็นการเปลี่ยนแปลงรายละเอียดโครงการจึงจำเป็นต้องเสนอรายละเอียดที่เปลี่ยนแปลงพร้อมทั้งประเมินผลกระทบและเสนอมาตรการลดผลกระทบให้สำนักงานนโยบายและแผนทรัพยากรธรรมชาติและสิ่งแวดล้อมพิจารณาให้ความเห็นชอบก่อนการดำเนินการเปลี่ยนแปลง โดยมีบริษัท ยูไนเต็ด แอนนาลิสต์ แอนด์ เอ็นจิเนียริ่ง คอนซัลแตนท์ จำกัด (บริษัทที่ปรึกษา) เป็นผู้ดำเนินการศึกษาและจัดทำรายงานการเปลี่ยนแปลงฯ ดังกล่าว โดยกำหนดให้มีการจัดประชุมรับฟังความคิดเห็นของประชาชนและผู้มีส่วนได้เสีย ใน**วันอังคารที่ 20 พฤศจิกายน พ.ศ. 2561 เวลา 09.00-12.00 น. ณ ห้องประชุมกัลปพฤกษ์ โรงแรมเวสเทิร์นแกรนด์ ราชบุรี อำเภอเมือง จังหวัดราชบุรี**

ในการนี้ เพื่อให้การดำเนินการตามกระบวนการรับฟังความคิดเห็นของประชาชนและผู้มีส่วนได้เสียมีความครบถ้วน สมบูรณ์ บริษัทฯ และบริษัทที่ปรึกษา จึงใคร่ขอความอนุเคราะห์จากท่านในการปิดประกาศประชาสัมพันธ์เชิญชวนเข้าร่วมประชุมรับฟังความคิดเห็นฯ และเปิดเผยเอกสารข้อมูลโครงการดังกล่าวข้างต้น ดัง**สิ่งที่ส่งมาด้วย** 1) และ 2) เพื่อเผยแพร่ และประชาสัมพันธ์กำหนดการจัดประชุมรับฟังความคิดเห็นฯ รวมถึงข้อมูลรายละเอียดของโครงการให้ประชาชนและสาธารณชนได้รับทราบโดยทั่วกัน

จึงเรียนมาเพื่อโปรดพิจารณา และขอขอบคุณอย่างยิ่งในความอนุเคราะห์

ผู้รับ.....
วันที่รับ 5 พ.ย. 61

ขอแสดงความนับถือ

(นางสาวนวรัตน์ เกี้ยวมาศ)
ผู้จัดการฝ่ายสิ่งแวดล้อมและการมีส่วนร่วมของประชาชน
บริษัท ยูไนเต็ด แอนนาลิสต์ แอนด์ เอ็นจิเนียริ่ง คอนซัลแตนท์ จำกัด

ผู้ประสานงาน: นางสาวกุลรดา สุธีระเวชช์
โทรศัพท์ 02-763-2828 ต่อ 4088 โทรสาร 02-763-2830 อีเมล khunlada.s@uaeconsultant.co.th

United Analyst and Engineering Consultant Co., Ltd.
3 Soi Udomsuk 41, Sukhumvit Road, Bangchak, Phrakhanong, Bangkok 10260
Tel. 0 2763 2828 Fax 0 2763 2800 www.uaeconsultant.com Email : uae@uaeconsultant.com

เลขที่ UAE 3732-15/2018

1 พฤศจิกายน พ.ศ. 2561

เรื่อง ขอความอนุเคราะห์ปิดประกาศเชิญเข้าร่วมการประชุมรับฟังความคิดเห็นของประชาชนและผู้มีส่วนได้เสียสำหรับการจัดทำรายงานการเปลี่ยนแปลงรายละเอียดโครงการในรายงานการวิเคราะห์ผลกระทบสิ่งแวดล้อม โครงการโรงไฟฟ้าราชบุรี (ครั้งที่ 1) ของบริษัท ผลิตไฟฟ้าราชบุรี จำกัด

เรียน นายกเทศมนตรีตำบลบ้านสิงห์

สิ่งที่ส่งมาด้วย 1) ประกาศประชาสัมพันธ์การจัดประชุมรับฟังความคิดเห็นฯ จำนวน 1 ชุด
2) เอกสารข้อมูลโครงการ จำนวน 1 ชุด

ตามที่ บริษัท ผลิตไฟฟ้าราชบุรี จำกัด (บริษัทฯ) มีแผนดำเนินโครงการเพิ่มเติมระบบผลิตไฟฟ้าจากพลังงานแสงอาทิตย์แบบลอยน้ำ (Floating Solar Power Plant) ขนาด 2.0 เมกะวัตต์ เพื่อจ่ายไฟเข้าระบบไฟฟ้าหลักในสถานีของโรงไฟฟ้าพลังความร้อน ซึ่งถือเป็นแหล่งผลิตไฟฟ้าสำรองจากพลังงานทางเลือก ลดการใช้เชื้อเพลิงฟอสซิล และเป็นแหล่งเรียนรู้ด้านเทคโนโลยีการผลิตไฟฟ้าจากพลังงานทางเลือกให้กับชุมชน โดยติดตั้งบริเวณพื้นที่ผิวน้ำของอ่างเก็บน้ำดิบภายในโรงไฟฟ้าราชบุรี ที่ตั้งเลขที่ 128 หมู่ 6 ตำบลพิกุลทอง อำเภอเมืองราชบุรี จังหวัดราชบุรี ซึ่งการดำเนินโครงการดังกล่าวถือเป็นการเปลี่ยนแปลงรายละเอียดโครงการจึงจำเป็นต้องเสนอรายละเอียดที่เปลี่ยนแปลงพร้อมทั้งประเมินผลกระทบและเสนอมาตรการลดผลกระทบให้สำนักงานนโยบายและแผนทรัพยากรธรรมชาติและสิ่งแวดล้อมพิจารณาให้ความเห็นชอบก่อนการดำเนินการเปลี่ยนแปลง โดยมีบริษัท ยูไนเต็ด แอนนาลิสต์ แอนด์ เอ็นจิเนียริ่ง คอนซัลแตนท์ จำกัด (บริษัทที่ปรึกษา) เป็นผู้ดำเนินการศึกษาและจัดทำรายงานการเปลี่ยนแปลงฯ ดังกล่าว โดยกำหนดให้มีการจัดประชุมรับฟังความคิดเห็นของประชาชนและผู้มีส่วนได้เสีย ใน**วันอังคารที่ 20 พฤศจิกายน พ.ศ. 2561 เวลา 09.00-12.00 น. ณ ห้องประชุมกัลปพฤกษ์ โรงแรมเวสเทิร์นแกรนด์ ราชบุรี อำเภอเมือง จังหวัดราชบุรี**

ในการนี้ เพื่อให้การดำเนินการตามกระบวนการรับฟังความคิดเห็นของประชาชนและผู้มีส่วนได้เสียมีความครบถ้วน สมบูรณ์ บริษัทฯ และบริษัทที่ปรึกษา จึงใคร่ขอความอนุเคราะห์จากท่านในการปิดประกาศประชาสัมพันธ์เชิญชวนเข้าร่วมประชุมรับฟังความคิดเห็นฯ และเปิดเผยเอกสารข้อมูลโครงการดังกล่าวข้างต้น ดัง**สิ่งที่ส่งมาด้วย** 1) และ 2) เพื่อเผยแพร่ และประชาสัมพันธ์กำหนดการจัดประชุมรับฟังความคิดเห็นฯ รวมถึงข้อมูลรายละเอียดของโครงการให้ประชาชนและสาธารณชนได้รับทราบโดยทั่วกัน

จึงเรียนมาเพื่อโปรดพิจารณา และขอขอบคุณอย่างยิ่งในความอนุเคราะห์

ผู้รับ.....
วันที่รับ 5 พ.ย. 61

ขอแสดงความนับถือ

(นางสาวนวรัตน์ เกี้ยวมาศ)
ผู้จัดการฝ่ายสิ่งแวดล้อมและการมีส่วนร่วมของประชาชน
บริษัท ยูไนเต็ด แอนนาลิสต์ แอนด์ เอ็นจิเนียริ่ง คอนซัลแตนท์ จำกัด

ผู้ประสานงาน: นางสาวกุลรดา สุธีระเวชช์
โทรศัพท์ 02-763-2828 ต่อ 4088 โทรสาร 02-763-2830 อีเมล khunlada.s@uaeconsultant.co.th

United Analyst and Engineering Consultant Co., Ltd.
3 Soi Udomsuk 41, Sukhumvit Road, Bangchak, Phrakhanong, Bangkok 10260
Tel. 0 2763 2828 Fax 0 2763 2800 www.uaeconsultant.com Email : uae@uaeconsultant.com

เลขที่ UAE 3732-17/2018

1 พฤศจิกายน พ.ศ. 2561

เรื่อง ขอความอนุเคราะห์ปิดประกาศเชิญเข้าร่วมการประชุมรับฟังความคิดเห็นของประชาชนและผู้มีส่วนได้เสียสำหรับการจัดทำรายงานการเปลี่ยนแปลงรายละเอียดโครงการในรายงานการวิเคราะห์ผลกระทบสิ่งแวดล้อม โครงการโรงไฟฟ้าราชบุรี (ครั้งที่ 1) ของบริษัท ผลิตไฟฟ้าราชบุรี จำกัด

เรียน นายกองค์การบริหารส่วนตำบลวัดแก้ว

สิ่งที่ส่งมาด้วย 1) ประกาศประชาสัมพันธ์การจัดประชุมรับฟังความคิดเห็นฯ จำนวน 1 ชุด
2) เอกสารข้อมูลโครงการ จำนวน 1 ชุด

ตามที่ บริษัท ผลิตไฟฟ้าราชบุรี จำกัด (บริษัทฯ) มีแผนดำเนินโครงการเพิ่มเติมระบบผลิตไฟฟ้าจากพลังงานแสงอาทิตย์แบบลอยน้ำ (Floating Solar Power Plant) ขนาด 2.0 เมกะวัตต์ เพื่อจ่ายไฟเข้าระบบไฟฟ้าหลักในสถานีของโรงไฟฟ้าพลังความร้อน ซึ่งถือเป็นแหล่งผลิตไฟฟ้าสำรองจากพลังงานทางเลือก ลดการใช้เชื้อเพลิงฟอสซิล และเป็นแหล่งเรียนรู้ด้านเทคโนโลยีการผลิตไฟฟ้าจากพลังงานทางเลือกให้กับชุมชน โดยติดตั้งบริเวณพื้นที่ผิวน้ำของอ่างเก็บน้ำดิบภายในโรงไฟฟ้าราชบุรี ที่ตั้งเลขที่ 128 หมู่ 6 ตำบลพิกุลทอง อำเภอเมืองราชบุรี จังหวัดราชบุรี ซึ่งการดำเนินโครงการดังกล่าวถือเป็นการเปลี่ยนแปลงรายละเอียดโครงการจึงจำเป็นต้องเสนอรายละเอียดที่เปลี่ยนแปลงพร้อมทั้งประเมินผลกระทบและเสนอมาตรการลดผลกระทบให้สำนักงานนโยบายและแผนทรัพยากรธรรมชาติและสิ่งแวดล้อมพิจารณาให้ความเห็นชอบก่อนการดำเนินการเปลี่ยนแปลง โดยมีบริษัท ยูไนเต็ด แอนนาลิสต์ แอนด์ เอ็นจิเนียริ่ง คอนซัลแตนท์ จำกัด (บริษัทที่ปรึกษา) เป็นผู้ดำเนินการศึกษาและจัดทำรายงานการเปลี่ยนแปลงฯ ดังกล่าว โดยกำหนดให้มีการจัดประชุมรับฟังความคิดเห็นของประชาชนและผู้มีส่วนได้เสีย **ในวันอังคารที่ 20 พฤศจิกายน พ.ศ. 2561 เวลา 09.00-12.00 น. ณ ห้องประชุมกัลปพฤกษ์ โรงแรมเวสเทิร์นแกรนด์ ราชบุรี อำเภอเมือง จังหวัดราชบุรี**

ในการนี้ เพื่อให้การดำเนินการตามกระบวนการรับฟังความคิดเห็นของประชาชนและผู้มีส่วนได้เสียมีความครบถ้วน สมบูรณ์ บริษัทฯ และบริษัทที่ปรึกษา จึงใคร่ขอความอนุเคราะห์จากท่านในการปิดประกาศประชาสัมพันธ์เชิญชวนเข้าร่วมประชุมรับฟังความคิดเห็นฯ และเปิดเผยเอกสารข้อมูลโครงการดังกล่าวข้างต้น ดังสิ่งที่ส่งมาด้วย 1) และ 2) เพื่อเผยแพร่ และประชาสัมพันธ์กำหนดการจัดประชุมรับฟังความคิดเห็นฯ รวมถึงข้อมูลรายละเอียดของโครงการให้ประชาชนและสาธารณชนได้รับทราบโดยทั่วกัน

จึงเรียนมาเพื่อโปรดพิจารณา และขอขอบคุณอย่างยิ่งในความอนุเคราะห์

ขอแสดงความนับถือ

ผู้รับ.....
วันที่รับ.....

(นางสาวนวรัตน์ เกี้ยวมาศ)
ผู้จัดการฝ่ายสิ่งแวดล้อมและการมีส่วนร่วมของประชาชน
บริษัท ยูไนเต็ด แอนนาลิสต์ แอนด์ เอ็นจิเนียริ่ง คอนซัลแตนท์ จำกัด

ผู้ประสานงาน: นางสาวกุลวดา สุธีระเวชช์
โทรศัพท์ 02-763-2828 ต่อ 4088 โทรสาร 02-763-2830 อีเมล khunlada.s@uaeconsultant.co.th

United Analyst and Engineering Consultant Co., Ltd.
3 Soi Udomsuk 41, Sukhumvit Road, Bangchak, Phrakhanong, Bangkok 10260
Tel. 0 2763 2828 Fax 0 2763 2800 www.uaeconsultant.com Email : uae@uaeconsultant.com

เลขที่ UAE 3732-09/2018

1 พฤศจิกายน พ.ศ. 2561

เรื่อง ขอความอนุเคราะห์ปิดประกาศเชิญเข้าร่วมการประชุมรับฟังความคิดเห็นของประชาชนและผู้มีส่วนได้เสียสำหรับการจัดทำรายงานการเปลี่ยนแปลงรายละเอียดโครงการในรายงานการวิเคราะห์ผลกระทบสิ่งแวดล้อม โครงการโรงไฟฟ้าราชบุรี (ครั้งที่ 1) ของบริษัท ผลิตไฟฟ้าราชบุรี จำกัด

เรียน นายอำเภอบางแพ

สิ่งที่ส่งมาด้วย 1) ประกาศประชาสัมพันธ์การจัดประชุมรับฟังความคิดเห็นฯ จำนวน 1 ชุด
2) เอกสารข้อมูลโครงการ จำนวน 1 ชุด

ตามที่ บริษัท ผลิตไฟฟ้าราชบุรี จำกัด (บริษัทฯ) มีแผนดำเนินโครงการเพิ่มเติมระบบผลิตไฟฟ้าจากพลังงานแสงอาทิตย์แบบลอยน้ำ (Floating Solar Power Plant) ขนาด 2.0 เมกะวัตต์ เพื่อจ่ายไฟเข้าระบบไฟฟ้าหลักในสถานีของโรงไฟฟ้าพลังความร้อน ซึ่งถือเป็นแหล่งผลิตไฟฟ้าสำรองจากพลังงานทางเลือก ลดการใช้เชื้อเพลิงฟอสซิล และเป็นแหล่งเรียนรู้ด้านเทคโนโลยีการผลิตไฟฟ้าจากพลังงานทางเลือกให้กับชุมชน โดยติดตั้งบริเวณพื้นที่ผิวน้ำของอ่างเก็บน้ำดิบภายในโรงไฟฟ้าราชบุรี ที่ตั้งเลขที่ 128 หมู่ 6 ตำบลพิกุลทอง อำเภอเมืองราชบุรี จังหวัดราชบุรี ซึ่งการดำเนินโครงการดังกล่าวถือเป็นการเปลี่ยนแปลงรายละเอียดโครงการจึงจำเป็นต้องเสนอรายละเอียดที่เปลี่ยนแปลงพร้อมทั้งประเมินผลกระทบและเสนอมาตรการลดผลกระทบให้สำนักงานนโยบายและแผนทรัพยากรธรรมชาติและสิ่งแวดล้อมพิจารณาให้ความเห็นชอบก่อนการดำเนินการเปลี่ยนแปลง โดยมีบริษัท ยูไนเต็ด แอนนาลิสต์ แอนด์ เอ็นจิเนียริ่ง คอนซัลแตนท์ จำกัด (บริษัทที่ปรึกษา) เป็นผู้ดำเนินการศึกษาและจัดทำรายงานการเปลี่ยนแปลงฯ ดังกล่าว โดยกำหนดให้มีการจัดประชุมรับฟังความคิดเห็นของประชาชนและผู้มีส่วนได้เสีย **ในวันอังคารที่ 20 พฤศจิกายน พ.ศ. 2561 เวลา 09.00-12.00 น. ณ ห้องประชุมกัลปพฤกษ์ โรงแรมเวสเทิร์นแกรนด์ ราชบุรี อำเภอเมือง จังหวัดราชบุรี**

ในการนี้ เพื่อให้การดำเนินการตามกระบวนการรับฟังความคิดเห็นของประชาชนและผู้มีส่วนได้เสียมีความครบถ้วน สมบูรณ์ บริษัทฯ และบริษัทที่ปรึกษา จึงใคร่ขอความอนุเคราะห์จากท่านในการปิดประกาศประชาสัมพันธ์เชิญชวนเข้าร่วมประชุมรับฟังความคิดเห็นฯ และเปิดเผยเอกสารข้อมูลโครงการดังกล่าวข้างต้น ดังสิ่งที่ส่งมาด้วย 1) และ 2) เพื่อเผยแพร่ และประชาสัมพันธ์กำหนดการจัดประชุมรับฟังความคิดเห็นฯ รวมถึงข้อมูลรายละเอียดของโครงการให้ประชาชนและสาธารณชนได้รับทราบโดยทั่วกัน

จึงเรียนมาเพื่อโปรดพิจารณา และขอขอบคุณอย่างยิ่งในความอนุเคราะห์

ขอแสดงความนับถือ

ผู้รับ.....
วันที่รับ.....

(นางสาวนวรัตน์ เกี้ยวมาศ)
ผู้จัดการฝ่ายสิ่งแวดล้อมและการมีส่วนร่วมของประชาชน
บริษัท ยูไนเต็ด แอนนาลิสต์ แอนด์ เอ็นจิเนียริ่ง คอนซัลแตนท์ จำกัด

ผู้ประสานงาน: นางสาวกุลวดา สุธีระเวชช์
โทรศัพท์ 02-763-2828 ต่อ 4088 โทรสาร 02-763-2830 อีเมล khunlada.s@uaeconsultant.co.th

United Analyst and Engineering Consultant Co., Ltd.
3 Soi Udomsuk 41, Sukhumvit Road, Bangchak, Phrakhanong, Bangkok 10260
Tel. 0 2763 2828 Fax 0 2763 2800 www.uaeconsultant.com Email : uae@uaeconsultant.com

เลขที่ UAE 3732-08/2018

1 พฤศจิกายน พ.ศ. 2561

เรื่อง ขอความอนุเคราะห์ปิดประกาศเชิญเข้าร่วมการประชุมรับฟังความคิดเห็นของประชาชนและผู้มีส่วนได้เสียสำหรับการจัดทำรายงานการเปลี่ยนแปลงรายละเอียดโครงการในรายงานการวิเคราะห์ผลกระทบสิ่งแวดล้อม โครงการโรงไฟฟ้าราชบุรี (ครั้งที่ 1) ของบริษัท ผลิตไฟฟ้าราชบุรี จำกัด

เรียน นายอำเภอโพธาราม

สิ่งที่ส่งมาด้วย 1) ประกาศประชาสัมพันธ์การจัดประชุมรับฟังความคิดเห็นฯ จำนวน 1 ชุด
2) เอกสารข้อมูลโครงการ จำนวน 1 ชุด

ตามที่ บริษัท ผลิตไฟฟ้าราชบุรี จำกัด (บริษัทฯ) มีแผนดำเนินโครงการเพิ่มเติมระบบผลิตไฟฟ้าจากพลังงานแสงอาทิตย์แบบลอยน้ำ (Floating Solar Power Plant) ขนาด 2.0 เมกะวัตต์ เพื่อจ่ายไฟเข้าระบบไฟฟ้าหลักในสถานีของโรงไฟฟ้าพลังความร้อน ซึ่งถือเป็นแหล่งผลิตไฟฟ้าสำรองจากพลังงานทางเลือก ลดการใช้เชื้อเพลิงฟอสซิล และเป็นแหล่งเรียนรู้ด้านเทคโนโลยีการผลิตไฟฟ้าจากพลังงานทางเลือกให้กับชุมชน โดยติดตั้งบริเวณพื้นที่ผิวน้ำของอ่างเก็บน้ำดิบภายในโรงไฟฟ้าราชบุรี ที่ตั้งเลขที่ 128 หมู่ 6 ตำบลพิกุลทอง อำเภอเมืองราชบุรี จังหวัดราชบุรี ซึ่งการดำเนินโครงการดังกล่าวถือเป็นการเปลี่ยนแปลงรายละเอียดโครงการจึงจำเป็นต้องเสนอรายละเอียดที่เปลี่ยนแปลงพร้อมทั้งประเมินผลกระทบและเสนอมาตรการลดผลกระทบให้สำนักงานนโยบายและแผนทรัพยากรธรรมชาติและสิ่งแวดล้อมพิจารณาให้ความเห็นชอบก่อนการดำเนินการเปลี่ยนแปลง โดยมีบริษัท ยูไนเต็ด แอนนาลิสต์ แอนด์ เอ็นจิเนียริ่ง คอนซัลแตนท์ จำกัด (บริษัทที่ปรึกษา) เป็นผู้ดำเนินการศึกษาและจัดทำรายงานการเปลี่ยนแปลงฯ ดังกล่าว โดยกำหนดให้มีการจัดประชุมรับฟังความคิดเห็นของประชาชนและผู้มีส่วนได้เสีย **ในวันอังคารที่ 20 พฤศจิกายน พ.ศ. 2561 เวลา 09.00-12.00 น. ณ ห้องประชุมกัลปพฤกษ์ โรงแรมเวสเทิร์นแกรนด์ ราชบุรี อำเภอเมือง จังหวัดราชบุรี**

ในการนี้ เพื่อให้การดำเนินการตามกระบวนการรับฟังความคิดเห็นของประชาชนและผู้มีส่วนได้เสียมีความครบถ้วน สมบูรณ์ บริษัทฯ และบริษัทที่ปรึกษา จึงใคร่ขอความอนุเคราะห์จากท่านในการปิดประกาศประชาสัมพันธ์เชิญชวนเข้าร่วมประชุมรับฟังความคิดเห็นฯ และเปิดเผยเอกสารข้อมูลโครงการดังกล่าวข้างต้น **ดังสิ่งที่ส่งมาด้วย 1) และ 2)** เพื่อเผยแพร่ และประชาสัมพันธ์กำหนดการจัดประชุมรับฟังความคิดเห็นฯ รวมถึงข้อมูลรายละเอียดของโครงการให้ประชาชนและสาธารณชนได้รับทราบโดยทั่วกัน

จึงเรียนมาเพื่อโปรดพิจารณา และขอขอบคุณอย่างยิ่งในความอนุเคราะห์

ขอแสดงความนับถือ

(นางสาวนวรัตน์ เกี้ยวมาศ)
ผู้จัดการฝ่ายสิ่งแวดล้อมและการมีส่วนร่วมของประชาชน
บริษัท ยูไนเต็ด แอนนาลิสต์ แอนด์ เอ็นจิเนียริ่ง คอนซัลแตนท์ จำกัด

ผู้รับ.....
วันที่รับ 5 พ.ย. 61

ผู้ประสานงาน: นางสาวกุลรดา สุธีระเวชช์
โทรศัพท์ 02-763-2828 ต่อ 4088 โทรสาร 02-763-2830 อีเมล khunlada.s@uaeconsultant.co.th

United Analyst and Engineering Consultant Co., Ltd.
3 Soi Udomsuk 41, Sukhumvit Road, Bangchak, Phrakhanong, Bangkok 10260
Tel. 0 2763 2828 Fax 0 2763 2800 www.uaeconsultant.com Email : uae@uaeconsultant.com

เลขที่ UAE 3732-11/2018

1 พฤศจิกายน พ.ศ. 2561

เรื่อง ขอความอนุเคราะห์ปิดประกาศเชิญเข้าร่วมการประชุมรับฟังความคิดเห็นของประชาชนและผู้มีส่วนได้เสียสำหรับการจัดทำรายงานการเปลี่ยนแปลงรายละเอียดโครงการในรายงานการวิเคราะห์ผลกระทบสิ่งแวดล้อม โครงการโรงไฟฟ้าราชบุรี (ครั้งที่ 1) ของบริษัท ผลิตไฟฟ้าราชบุรี จำกัด

เรียน นายกองค์การบริหารส่วนตำบลพิกุลทอง

สิ่งที่ส่งมาด้วย 1) ประกาศประชาสัมพันธ์การจัดประชุมรับฟังความคิดเห็นฯ จำนวน 1 ชุด
2) เอกสารข้อมูลโครงการ จำนวน 1 ชุด

ตามที่ บริษัท ผลิตไฟฟ้าราชบุรี จำกัด (บริษัทฯ) มีแผนดำเนินโครงการเพิ่มเติมระบบผลิตไฟฟ้าจากพลังงานแสงอาทิตย์แบบลอยน้ำ (Floating Solar Power Plant) ขนาด 2.0 เมกะวัตต์ เพื่อจ่ายไฟเข้าระบบไฟฟ้าหลักในสถานีของโรงไฟฟ้าพลังความร้อน ซึ่งถือเป็นแหล่งผลิตไฟฟ้าสำรองจากพลังงานทางเลือก ลดการใช้เชื้อเพลิงฟอสซิล และเป็นแหล่งเรียนรู้ด้านเทคโนโลยีการผลิตไฟฟ้าจากพลังงานทางเลือกให้กับชุมชน โดยติดตั้งบริเวณพื้นที่ผิวน้ำของอ่างเก็บน้ำดิบภายในโรงไฟฟ้าราชบุรี ที่ตั้งเลขที่ 128 หมู่ 6 ตำบลพิกุลทอง อำเภอเมืองราชบุรี จังหวัดราชบุรี ซึ่งการดำเนินโครงการดังกล่าวถือเป็นการเปลี่ยนแปลงรายละเอียดโครงการจึงจำเป็นต้องเสนอรายละเอียดที่เปลี่ยนแปลงพร้อมทั้งประเมินผลกระทบและเสนอมาตรการลดผลกระทบให้สำนักงานนโยบายและแผนทรัพยากรธรรมชาติและสิ่งแวดล้อมพิจารณาให้ความเห็นชอบก่อนการดำเนินการเปลี่ยนแปลง โดยมีบริษัท ยูไนเต็ด แอนนาลิสต์ แอนด์ เอ็นจิเนียริ่ง คอนซัลแตนท์ จำกัด (บริษัทที่ปรึกษา) เป็นผู้ดำเนินการศึกษาและจัดทำรายงานการเปลี่ยนแปลงฯ ดังกล่าว โดยกำหนดให้มีการจัดประชุมรับฟังความคิดเห็นของประชาชนและผู้มีส่วนได้เสีย **ในวันอังคารที่ 20 พฤศจิกายน พ.ศ. 2561 เวลา 09.00-12.00 น. ณ ห้องประชุมกัลปพฤกษ์ โรงแรมเวสเทิร์นแกรนด์ ราชบุรี อำเภอเมือง จังหวัดราชบุรี**

ในการนี้ เพื่อให้การดำเนินการตามกระบวนการรับฟังความคิดเห็นของประชาชนและผู้มีส่วนได้เสียมีความครบถ้วน สมบูรณ์ บริษัทฯ และบริษัทที่ปรึกษา จึงใคร่ขอความอนุเคราะห์จากท่านในการปิดประกาศประชาสัมพันธ์เชิญชวนเข้าร่วมประชุมรับฟังความคิดเห็นฯ และเปิดเผยเอกสารข้อมูลโครงการดังกล่าวข้างต้น **ดังสิ่งที่ส่งมาด้วย 1) และ 2)** เพื่อเผยแพร่ และประชาสัมพันธ์กำหนดการจัดประชุมรับฟังความคิดเห็นฯ รวมถึงข้อมูลรายละเอียดของโครงการให้ประชาชนและสาธารณชนได้รับทราบโดยทั่วกัน

จึงเรียนมาเพื่อโปรดพิจารณา และขอขอบคุณอย่างยิ่งในความอนุเคราะห์

ขอแสดงความนับถือ

(นางสาวนวรัตน์ เกี้ยวมาศ)
ผู้จัดการฝ่ายสิ่งแวดล้อมและการมีส่วนร่วมของประชาชน
บริษัท ยูไนเต็ด แอนนาลิสต์ แอนด์ เอ็นจิเนียริ่ง คอนซัลแตนท์ จำกัด

ผู้รับ.....
วันที่รับ 5 พ.ย. 61

ผู้ประสานงาน: นางสาวกุลรดา สุธีระเวชช์
โทรศัพท์ 02-763-2828 ต่อ 4088 โทรสาร 02-763-2830 อีเมล khunlada.s@uaeconsultant.co.th

United Analyst and Engineering Consultant Co., Ltd.
3 Soi Udomsuk 41, Sukhumvit Road, Bangchak, Phrakhanong, Bangkok 10260
Tel. 0 2763 2828 Fax 0 2763 2800 www.uaeconsultant.com Email : uae@uaeconsultant.com

เลขที่ UAE 3732-14/2018

1 พฤศจิกายน พ.ศ. 2561

เรื่อง ขอความอนุเคราะห์ปิดประกาศเชิญเข้าร่วมการประชุมรับฟังความคิดเห็นของประชาชนและผู้มีส่วนได้เสียสำหรับการจัดทำรายงานการเปลี่ยนแปลงรายละเอียดโครงการในรายงานการวิเคราะห์ผลกระทบสิ่งแวดล้อม โครงการโรงไฟฟ้าราชบุรี (ครั้งที่ 1) ของบริษัท ผลิตไฟฟ้าราชบุรี จำกัด

เรียน นายกเทศมนตรีตำบลบ้านไร่

สิ่งที่ส่งมาด้วย 1) ประกาศประชาสัมพันธ์การจัดประชุมรับฟังความคิดเห็นฯ จำนวน 1 ชุด
2) เอกสารข้อมูลโครงการ จำนวน 1 ชุด

ตามที่ บริษัท ผลิตไฟฟ้าราชบุรี จำกัด (บริษัทฯ) มีแผนดำเนินโครงการเพิ่มเติมระบบผลิตไฟฟ้าจากพลังงานแสงอาทิตย์แบบลอยน้ำ (Floating Solar Power Plant) ขนาด 2.0 เมกะวัตต์ เพื่อจ่ายไฟเข้าระบบไฟฟ้าหลักในสถานีของโรงไฟฟ้าพลังความร้อน ซึ่งถือเป็นแหล่งผลิตไฟฟ้าสำรองจากพลังงานทางเลือก ลดการใช้เชื้อเพลิงฟอสซิล และเป็นแหล่งเรียนรู้ด้านเทคโนโลยีการผลิตไฟฟ้าจากพลังงานทางเลือกให้กับชุมชน โดยติดตั้งบริเวณพื้นที่ผิวน้ำของอ่างเก็บน้ำดิบภายในโรงไฟฟ้าราชบุรี ที่ตั้งเลขที่ 128 หมู่ 6 ตำบลพิกุลทอง อำเภอเมืองราชบุรี จังหวัดราชบุรี ซึ่งการดำเนินโครงการดังกล่าวถือเป็นการเปลี่ยนแปลงรายละเอียดโครงการจึงจำเป็นต้องเสนอรายละเอียดที่เปลี่ยนแปลงพร้อมทั้งประเมินผลกระทบและเสนอมาตรการลดผลกระทบให้สำนักงานนโยบายและแผนทรัพยากรธรรมชาติและสิ่งแวดล้อมพิจารณาให้ความเห็นชอบก่อนการดำเนินการเปลี่ยนแปลง โดยมีบริษัท ยูไนเต็ด แอนนาลิสต์ แอนด์ เอ็นจิเนียริ่ง คอนซัลแตนท์ จำกัด (บริษัทที่ปรึกษา) เป็นผู้ดำเนินการศึกษาและจัดทำรายงานการเปลี่ยนแปลงฯ ดังกล่าว โดยกำหนดให้มีการจัดประชุมรับฟังความคิดเห็นของประชาชนและผู้มีส่วนได้เสีย **ในวันอังคารที่ 20 พฤศจิกายน พ.ศ. 2561 เวลา 09.00-12.00 น. ณ ห้องประชุมกัลปพฤกษ์ โรงแรมเวสเทิร์นแกรนด์ ราชบุรี อำเภอเมือง จังหวัดราชบุรี**

ในการนี้ เพื่อให้การดำเนินการตามกระบวนการรับฟังความคิดเห็นของประชาชนและผู้มีส่วนได้เสียมีความครบถ้วน สมบูรณ์ บริษัทฯ และบริษัทที่ปรึกษา จึงใคร่ขอความอนุเคราะห์จากท่านในการปิดประกาศประชาสัมพันธ์เชิญชวนเข้าร่วมประชุมรับฟังความคิดเห็นฯ และเปิดเผยเอกสารข้อมูลโครงการดังกล่าวข้างต้น **ดังสิ่งที่ส่งมาด้วย 1) และ 2)** เพื่อเผยแพร่ และประชาสัมพันธ์กำหนดการจัดประชุมรับฟังความคิดเห็นฯ รวมถึงข้อมูลรายละเอียดของโครงการให้ประชาชนและสาธารณชนได้รับทราบโดยทั่วกัน

จึงเรียนมาเพื่อโปรดพิจารณา และขอขอบคุณอย่างยิ่งในความอนุเคราะห์

ขอแสดงความนับถือ

ผู้รับ ศรศักดิ์
วันที่รับ 5 พ.ย. 61

(นางสาวนวรัตน์ เกี้ยวมาศ)
ผู้จัดการฝ่ายสิ่งแวดล้อมและการมีส่วนร่วมของประชาชน
บริษัท ยูไนเต็ด แอนนาลิสต์ แอนด์ เอ็นจิเนียริ่ง คอนซัลแตนท์ จำกัด

ผู้ประสานงาน: นางสาวกุลรดา สุธีระเวชช์
โทรศัพท์ 02-763-2828 ต่อ 4088 โทรสาร 02-763-2830 อีเมล khunlada.s@uaeconsultant.co.th

United Analyst and Engineering Consultant Co., Ltd.
3 Soi Udomsuk 41, Sukhumvit Road, Bangchak, Phrakhanong, Bangkok 10260
Tel. 0 2763 2828 Fax 0 2763 2800 www.uaeconsultant.com E-mail: uae@uaeconsultant.com

สวท. ราชบุรี
รับที่ 0768
วันที่ - 5 พ.ย. 2561

เลขที่ UAE 3880/2018

5 พฤศจิกายน พ.ศ. 2561

เรื่อง ขอความอนุเคราะห์ประกาศประชาสัมพันธ์การจัดประชุมรับฟังความคิดเห็นของประชาชนและผู้มีส่วนได้เสียสำหรับการจัดทำรายงานการเปลี่ยนแปลงรายละเอียดโครงการในรายงานการวิเคราะห์ผลกระทบสิ่งแวดล้อม โครงการโรงไฟฟ้าราชบุรี (ครั้งที่ 1) ของบริษัท ผลิตไฟฟ้าราชบุรี จำกัด

เรียน ผู้อำนวยการสถานีวิทยุกระจายเสียงแห่งประเทศไทย จังหวัดราชบุรี

สิ่งที่ส่งมาด้วย บันทึกข้อความเสียงประชาสัมพันธ์การจัดประชุมรับฟังความคิดเห็นฯ จำนวน 1 ชุด

ตามที่ บริษัท ผลิตไฟฟ้าราชบุรี จำกัด (บริษัทฯ) มีแผนดำเนินโครงการเพิ่มเติมระบบผลิตไฟฟ้าจากพลังงานแสงอาทิตย์แบบลอยน้ำ (Floating Solar Power Plant) ขนาด 2.0 เมกะวัตต์ เพื่อจ่ายไฟเข้าระบบไฟฟ้าหลักในสถานีของโรงไฟฟ้าพลังความร้อน ซึ่งถือเป็นแหล่งผลิตไฟฟ้าสำรองจากพลังงานทางเลือก ลดการใช้เชื้อเพลิงฟอสซิล และเป็นแหล่งเรียนรู้ด้านเทคโนโลยีการผลิตไฟฟ้าจากพลังงานทางเลือกให้กับชุมชน โดยติดตั้งบริเวณพื้นที่ผิวน้ำของอ่างเก็บน้ำดิบภายในโรงไฟฟ้าราชบุรี ที่ตั้งเลขที่ 128 หมู่ 6 ตำบลพิกุลทอง อำเภอเมืองราชบุรี จังหวัดราชบุรี ซึ่งการดำเนินโครงการดังกล่าวถือเป็นการเปลี่ยนแปลงรายละเอียดโครงการจึงจำเป็นต้องเสนอรายละเอียดที่เปลี่ยนแปลงพร้อมทั้งประเมินผลกระทบและเสนอมาตรการลดผลกระทบให้สำนักงานนโยบายและแผนทรัพยากรธรรมชาติและสิ่งแวดล้อมพิจารณาให้ความเห็นชอบก่อนการดำเนินการเปลี่ยนแปลง โดยมีบริษัท ยูไนเต็ด แอนนาลิสต์ แอนด์ เอ็นจิเนียริ่ง คอนซัลแตนท์ จำกัด (บริษัทที่ปรึกษา) เป็นผู้ดำเนินการศึกษาและจัดทำรายงานการเปลี่ยนแปลงฯ ดังกล่าว โดยกำหนดให้มีการจัดประชุมรับฟังความคิดเห็นของประชาชนและผู้มีส่วนได้เสีย **ในวันอังคารที่ 20 พฤศจิกายน พ.ศ. 2561 เวลา 09.00-12.00 น. ณ ห้องประชุมกัลปพฤกษ์ โรงแรมเวสเทิร์นแกรนด์ ราชบุรี อำเภอเมืองจังหวัดราชบุรี**

ในการนี้ เพื่อให้การดำเนินการตามกระบวนการรับฟังความคิดเห็นของประชาชนและผู้มีส่วนได้เสียมีความครบถ้วน สมบูรณ์ บริษัทฯ และบริษัทที่ปรึกษา จึงใคร่ขอความอนุเคราะห์จากท่านในการประกาศประชาสัมพันธ์การจัดประชุมรับฟังความคิดเห็นฯ ผ่านทางสถานีวิทยุกระจายเสียงแห่งประเทศไทย จังหวัดราชบุรี ตั้งแต่วันที่ 5 พฤศจิกายน พ.ศ. 2561 ต่อเนื่องจนถึงวันจัดประชุมรับฟังความคิดเห็นฯ รายละเอียดดังสิ่งที่ส่งมาด้วย

จึงเรียนมาเพื่อโปรดพิจารณา และขอขอบคุณอย่างยิ่งในความอนุเคราะห์

ขอแสดงความนับถือ

(นางสาวนวรัตน์ เกี้ยวมาศ)
ผู้จัดการฝ่ายสิ่งแวดล้อมและการมีส่วนร่วมของประชาชน
บริษัท ยูไนเต็ด แอนนาลิสต์ แอนด์ เอ็นจิเนียริ่ง คอนซัลแตนท์ จำกัด

- 5 พ.ย. 2561

ผู้ประสานงาน: นางสาวกุลรดา สุธีระเวชช์
โทรศัพท์ 02-763-2828 ต่อ 4088 โทรสาร 02-763-2830 อีเมล khunlada.s@uaeconsultant.co.th

การประชาสัมพันธ์การประชุมรับฟังความคิดเห็นของประชาชนและผู้มีส่วนได้เสีย
ผ่านเว็บไซต์โครงการ เมื่อวันที่ 5 พฤศจิกายน พ.ศ. 2561

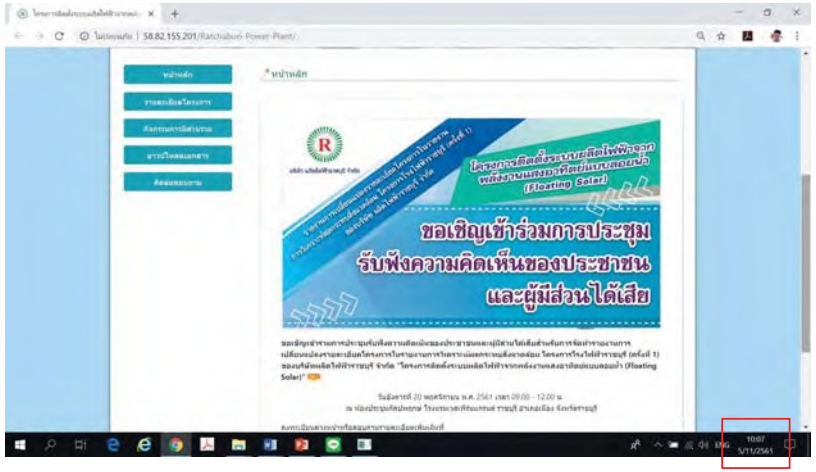

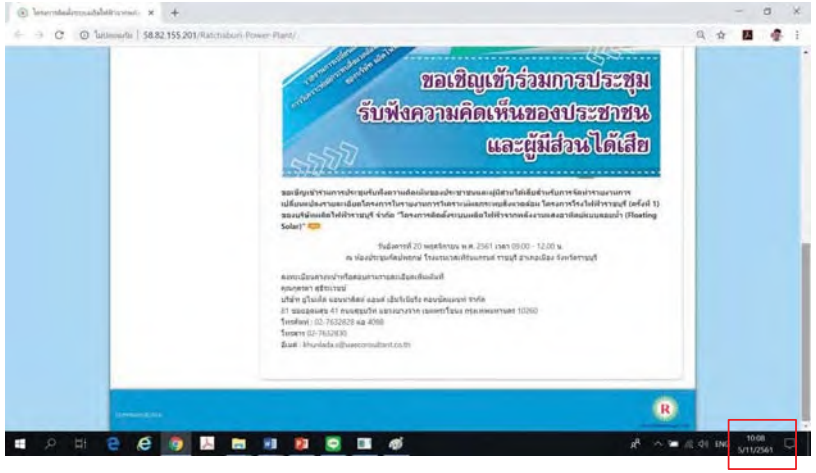

<u>การจัดประชุมรับฟังความคิดเห็น</u>

- ใบลงทะเบียน
- สื่อและเอกสารที่ใช้ประกอบการจัดประชุม

บริษัท ผลิตไฟฟ้าราชบุรี จำกัด

ตำบลบางป่า

การประชุมรับฟังความคิดเห็นของประชาชนและผู้มีส่วนได้เสียสำหรับการจัดทำรายงาน
การเปลี่ยนแปลงรายละเอียดโครงการในรายงานการวิเคราะห์ผลกระทบสิ่งแวดล้อม
โครงการโรงไฟฟ้าราชบุรี (ครั้งที่ 1) ของบริษัท ผลิตไฟฟ้าราชบุรี จำกัด

วันอังคารที่ 20 พฤศจิกายน พ.ศ. 2561 เวลา 09.00 - 12.00 น.

ณ ห้องประชุมกัลปพฤกษ์ โรงแรมเวสเทิร์นแกรนด์ ราชบุรี

โต๊ะที่ 1

ใบลงทะเบียน

ต.บางป่า

การประชุมรับฟังความคิดเห็นของประชาชนและผู้มีส่วนได้เสียสำหรับการจัดทำรายงานการเปลี่ยนแปลงรายละเอียดโครงการ
ในรายงานการวิเคราะห์ผลกระทบสิ่งแวดล้อม โครงการโรงไฟฟ้าราชบุรี (ครั้งที่ 1) ของบริษัท ผลิตไฟฟ้าราชบุรี จำกัด
วันอังคารที่ 20 พฤศจิกายน พ.ศ. 2561 เวลา 09.00 - 12.00 น.
ณ ห้องประชุมกัลปพฤกษ์ โรงแรมเวสเทิร์นแกรนด์ ราชบุรี อำเภอเมือง จังหวัดราชบุรี

ลำดับ	ชื่อ-นามสกุล	ตำแหน่ง	หน่วยงาน/ชุมชน	ที่อยู่	เบอร์โทรศัพท์	ลายเซ็น
1	[redacted]					
2						
3						
4						
5						
6						
7						
8						
9						
10						

บริษัท ผลิตไฟฟ้าราชบุรี จำกัด

ตำบลสามเรือน

การประชุมรับฟังความคิดเห็นของประชาชนและผู้มีส่วนได้เสียสำหรับการจัดทำรายงาน
การเปลี่ยนแปลงรายละเอียดโครงการในรายงานการวิเคราะห์ผลกระทบสิ่งแวดล้อม
โครงการโรงไฟฟ้าราชบุรี (ครั้งที่ 1) ของบริษัท ผลิตไฟฟ้าราชบุรี จำกัด

วันอังคารที่ 20 พฤศจิกายน พ.ศ. 2561 เวลา 09.00 - 12.00 น.

ณ ห้องประชุมกัลปพฤกษ์ โรงแรมเวสเทิร์นแกรนด์ ราชบุรี

โต๊ะที่ 1

ใบลงทะเบียน

ต.สามเรือน

การประชุมรับฟังความคิดเห็นของประชาชนและผู้มีส่วนได้เสียสำหรับการจัดทำรายงานการเปลี่ยนแปลงรายละเอียดโครงการ
ในรายงานการวิเคราะห์ผลกระทบสิ่งแวดล้อม โครงการโรงไฟฟ้าราชบุรี (ครั้งที่ 1) ของบริษัท ผลิตไฟฟ้าราชบุรี จำกัด
วันอังคารที่ 20 พฤศจิกายน พ.ศ. 2561 เวลา 09.00 - 12.00 น.
ณ ห้องประชุมกัลปพฤกษ์ โรงแรมเวสเทิร์นแกรนด์ ราชบุรี อำเภอเมือง จังหวัดราชบุรี

ลำดับ	ชื่อ-นามสกุล	ตำแหน่ง	หน่วยงาน/ชุมชน	ที่อยู่	เบอร์โทรศัพท์	ลายเซ็น
1	[redacted]					
2						
3						
4						
5						
6						
7						
8						
9						
10						

บริษัท ผลิตไฟฟ้าราชบุรี จำกัด

ตำบลพิกุลทอง

การประชุมรับฟังความคิดเห็นของประชาชนและผู้มีส่วนได้เสียสำหรับการจัดทำรายงาน
การเปลี่ยนแปลงรายละเอียดโครงการในรายงานการวิเคราะห์ผลกระทบสิ่งแวดล้อม
โครงการโรงไฟฟ้าราชบุรี (ครั้งที่ 1) ของบริษัท ผลิตไฟฟ้าราชบุรี จำกัด

วันอังคารที่ 20 พฤศจิกายน พ.ศ. 2561 เวลา 09.00 - 12.00 น.

ณ ห้องประชุมกัลปพฤกษ์ โรงแรมเวสเทิร์นแกรนด์ ราชบุรี

โต๊ะที่ 1

ต.พิกุลทอง

ใบลงทะเบียน

การประชุมรับฟังความคิดเห็นของประชาชนและผู้มีส่วนได้เสียสำหรับการจัดทำรายงานการเปลี่ยนแปลงรายละเอียดโครงการ
ในรายงานการวิเคราะห์ผลกระทบสิ่งแวดล้อม โครงการโรงไฟฟ้าราชบุรี (ครั้งที่ 1) ของบริษัท ผลิตไฟฟ้าราชบุรี จำกัด
วันอังคารที่ 20 พฤศจิกายน พ.ศ. 2561 เวลา 09.00 - 12.00 น.
ณ ห้องประชุมกัลปพฤกษ์ โรงแรมเวสเทิร์นแกรนด์ ราชบุรี อำเภอเมือง จังหวัดราชบุรี

ลำดับ	ชื่อ-นามสกุล	ตำแหน่ง	หน่วยงาน	ที่อยู่	เบอร์โทรศัพท์	ลายเซ็น
1	[redacted]					
2						
3						
4						
5						
6						
7						
8						
9						
10						

บริษัท ผลิตไฟฟ้าราชบุรี จำกัด

ตำบลบ้านสิงห์

การประชุมรับฟังความคิดเห็นของประชาชนและผู้มีส่วนได้เสียสำหรับการจัดทำรายงาน
การเปลี่ยนแปลงรายละเอียดโครงการในรายงานการวิเคราะห์ผลกระทบสิ่งแวดล้อม
โครงการโรงไฟฟ้าราชบุรี (ครั้งที่ 1) ของบริษัท ผลิตไฟฟ้าราชบุรี จำกัด

วันอังคารที่ 20 พฤศจิกายน พ.ศ. 2561 เวลา 09.00 - 12.00 น.

ณ ห้องประชุมกัลปพฤกษ์ โรงแรมเวสเทิร์นแกรนด์ ราชบุรี

โต๊ะที่ 2

ต.บ้านสิงห์

ใบลงทะเบียน

การประชุมรับฟังความคิดเห็นของประชาชนและผู้มีส่วนได้เสียสำหรับการจัดทำรายงานการเปลี่ยนแปลงรายละเอียดโครงการ
ในรายงานการวิเคราะห์ผลกระทบสิ่งแวดล้อม โครงการโรงไฟฟ้าราชบุรี (ครั้งที่ 1) ของบริษัท ผลิตไฟฟ้าราชบุรี จำกัด
วันอังคารที่ 20 พฤศจิกายน พ.ศ. 2561 เวลา 09.00 - 12.00 น.
ณ ห้องประชุมกัลปพฤกษ์ โรงแรมเวสเทิร์นแกรนด์ ราชบุรี อำเภอเมือง จังหวัดราชบุรี

ลำดับ	ชื่อ-นามสกุล	ตำแหน่ง	หน่วยงาน/ชุมชน	ที่อยู่	เบอร์โทรศัพท์	ลายเซ็น
1	[redacted]					
2						
3						
4						
5						
6						
7						
8						
9						
10						

ใบลงทะเบียน

ต.บ้านสิงห์

การประชุมรับฟังความคิดเห็นของประชาชนและผู้มีส่วนได้เสียสำหรับการจัดทำรายงานการเปลี่ยนแปลงรายละเอียดโครงการ
ในรายงานการวิเคราะห์ผลกระทบสิ่งแวดล้อม โครงการโรงไฟฟ้าราชบุรี (ครั้งที่ 1) ของบริษัท ผลิตไฟฟ้าราชบุรี จำกัด
วันอังคารที่ 20 พฤศจิกายน พ.ศ. 2561 เวลา 09.00 - 12.00 น.
ณ ห้องประชุมกัลปพฤกษ์ โรงแรมเวสเทิร์นแกรนด์ ราชบุรี อำเภอเมือง จังหวัดราชบุรี

ลำดั[redacted]						
1	[redacted]					
2						
3						
4						
5						
6						
7						
8						
9						
10						

บริษัท ผลิตไฟฟ้าราชบุรี จำกัด

ตำบลวัดแก้ว

การประชุมรับฟังความคิดเห็นของประชาชนและผู้มีส่วนได้เสียสำหรับการจัดทำรายงาน
การเปลี่ยนแปลงรายละเอียดโครงการในรายงานการวิเคราะห์ผลกระทบสิ่งแวดล้อม
โครงการโรงไฟฟ้าราชบุรี (ครั้งที่ 1) ของบริษัท ผลิตไฟฟ้าราชบุรี จำกัด

วันอังคารที่ 20 พฤศจิกายน พ.ศ. 2561 เวลา 09.00 - 12.00 น.

ณ ห้องประชุมกัลปพฤกษ์ โรงแรมเวสเทิร์นแกรนด์ ราชบุรี

โต๊ะที่ 2

ใบลงทะเบียน

ต.วัดแก้ว

การประชุมรับฟังความคิดเห็นของประชาชนและผู้มีส่วนได้เสียสำหรับการจัดทำรายงานการเปลี่ยนแปลงรายละเอียดโครงการ
ในรายงานการวิเคราะห์ผลกระทบสิ่งแวดล้อม โครงการโรงไฟฟ้าราชบุรี (ครั้งที่ 1) ของบริษัท ผลิตไฟฟ้าราชบุรี จำกัด
วันอังคารที่ 20 พฤศจิกายน พ.ศ. 2561 เวลา 09.00 - 12.00 น.
ณ ห้องประชุมกัลปพฤกษ์ โรงแรมเวสเทิร์นแกรนด์ ราชบุรี อำเภอเมือง จังหวัดราชบุรี

ลำดับ	ชื่อ-นามสกุล	ตำแหน่ง	หน่วยงาน/ชุมชน	ที่อยู่	เบอร์โทรศัพท์	ลายเซ็น
1	[redacted]					
2						
3						
4						
5						
6						
7						
8						
9						
10						

ใบลงทะเบียน

ต.วัดแก้ว

การประชุมรับฟังความคิดเห็นของประชาชนและผู้มีส่วนได้เสียสำหรับการจัดทำรายงานการเปลี่ยนแปลงรายละเอียดโครงการ
ในรายงานการวิเคราะห์ผลกระทบสิ่งแวดล้อม โครงการโรงไฟฟ้าราชบุรี (ครั้งที่ 1) ของบริษัท ผลิตไฟฟ้าราชบุรี จำกัด
วันอังคารที่ 20 พฤศจิกายน พ.ศ. 2561 เวลา 09.00 - 12.00 น.
ณ ห้องประชุมกัลปพฤกษ์ โรงแรมเวสเทิร์นแกรนด์ ราชบุรี อำเภอเมือง จังหวัดราชบุรี

ลำดับ	ชื่อ-นามสกุล	ตำแหน่ง	หน่วยงาน	ที่อยู่	เบอร์โทรศัพท์	ลายเซ็น
[redacted]						

บริษัท ผลิตไฟฟ้าราชบุรี จำกัด

ตำบลดอนทราย

การประชุมรับฟังความคิดเห็นของประชาชนและผู้มีส่วนได้เสียสำหรับการจัดทำรายงาน
การเปลี่ยนแปลงรายละเอียดโครงการในรายงานการวิเคราะห์ผลกระทบสิ่งแวดล้อม
โครงการโรงไฟฟ้าราชบุรี (ครั้งที่ 1) ของบริษัท ผลิตไฟฟ้าราชบุรี จำกัด

วันอังคารที่ 20 พฤศจิกายน พ.ศ. 2561 เวลา 09.00 - 12.00 น.

ณ ห้องประชุมกัลปพฤกษ์ โรงแรมเวสเทิร์นแกรนด์ ราชบุรี

โต๊ะที่ 2

ใบลงทะเบียน

ต.ดอนทราย

การประชุมรับฟังความคิดเห็นของประชาชนและผู้มีส่วนได้เสียสำหรับการจัดทำรายงานการเปลี่ยนแปลงรายละเอียดโครงการ
ในรายงานการวิเคราะห์ผลกระทบสิ่งแวดล้อม โครงการโรงไฟฟ้าราชบุรี (ครั้งที่ 1) ของบริษัท ผลิตไฟฟ้าราชบุรี จำกัด
วันอังคารที่ 20 พฤศจิกายน พ.ศ. 2561 เวลา 09.00 - 12.00 น.
ณ ห้องประชุมกัลปพฤกษ์ โรงแรมเวสเทิร์นแกรนด์ ราชบุรี อำเภอเมือง จังหวัดราชบุรี

ลำดับ	ชื่อ-นามสกุล	ตำแหน่ง	หน่วยงาน/ชุมชน	ที่อยู่	เบอร์โทรศัพท์	ลายเซ็น
1	[redacted]					
2						
3						
4						
5						
6						
7						
8						
9						
10						

ใบลงทะเบียน

ต.ดอนทราย

การประชุมรับฟังความคิดเห็นของประชาชนและผู้มีส่วนได้เสียสำหรับการจัดทำรายงานการเปลี่ยนแปลงรายละเอียดโครงการ
ในรายงานการวิเคราะห์ผลกระทบสิ่งแวดล้อม โครงการโรงไฟฟ้าราชบุรี (ครั้งที่ 1) ของบริษัท ผลิตไฟฟ้าราชบุรี จำกัด
วันอังคารที่ 20 พฤศจิกายน พ.ศ. 2561 เวลา 09.00 - 12.00 น.
ณ ห้องประชุมกัลปพฤกษ์ โรงแรมเวสเทิร์นแกรนด์ ราชบุรี อำเภอเมือง จังหวัดราชบุรี

ลำดับ	ชื่อ-นามสกุล	ตำแหน่ง	หน่วยงาน	ที่อยู่	เบอร์โทรศัพท์	ลายเซ็น
[redacted]						

บริษัท ผลิตไฟฟ้าราชบุรี จำกัด

ตำบลแพงพวย

การประชุมรับฟังความคิดเห็นของประชาชนและผู้มีส่วนได้เสียสำหรับการจัดทำรายงาน
การเปลี่ยนแปลงรายละเอียดโครงการในรายงานการวิเคราะห์ผลกระทบสิ่งแวดล้อม
โครงการโรงไฟฟ้าราชบุรี (ครั้งที่ 1) ของบริษัท ผลิตไฟฟ้าราชบุรี จำกัด

วันอังคารที่ 20 พฤศจิกายน พ.ศ. 2561 เวลา 09.00 - 12.00 น.

ณ ห้องประชุมกัลปพฤกษ์ โรงแรมเวสเทิร์นแกรนด์ ราชบุรี

โต๊ะที่ 3

ใบลงทะเบียน

ต.แพงพวย

การประชุมรับฟังความคิดเห็นของประชาชนและผู้มีส่วนได้เสียสำหรับการจัดทำรายงานการเปลี่ยนแปลงรายละเอียดโครงการ
ในรายงานการวิเคราะห์ผลกระทบสิ่งแวดล้อม โครงการโรงไฟฟ้าราชบุรี (ครั้งที่ 1) ของบริษัท ผลิตไฟฟ้าราชบุรี จำกัด
วันอังคารที่ 20 พฤศจิกายน พ.ศ. 2561 เวลา 09.00 - 12.00 น.

[redacted]

4						
5						
6						
7						
8						
9						
10						

ใบลงทะเบียน

ต.แพงพวย

การประชุมรับฟังความคิดเห็นของประชาชนและผู้มีส่วนได้เสียสำหรับการจัดทำรายงานการเปลี่ยนแปลงรายละเอียดโครงการ
ในรายงานการวิเคราะห์ผลกระทบสิ่งแวดล้อม โครงการโรงไฟฟ้าราชบุรี (ครั้งที่ 1) ของบริษัท ผลิตไฟฟ้าราชบุรี จำกัด
วันอังคารที่ 20 พฤศจิกายน พ.ศ. 2561 เวลา 09.00 - 12.00 น.
ณ ห้องประชุมกัลปพฤกษ์ โรงแรมเวสเทิร์นแกรนด์ ราชบุรี อำเภอเมือง จังหวัดราชบุรี

ลำดับ	ชื่อ-นามสกุล	ตำแหน่ง	หน่วยงาน	ที่อยู่	เบอร์โทรศัพท์	ลายเซ็น
[redacted]						
10						

บริษัท ผลิตไฟฟ้าราชบุรี จำกัด

ตำบลบ้านไร่

การประชุมรับฟังความคิดเห็นของประชาชนและผู้มีส่วนได้เสียสำหรับการจัดทำรายงาน การเปลี่ยนแปลงรายละเอียดโครงการในรายงานการวิเคราะห์ผลกระทบสิ่งแวดล้อม โครงการโรงไฟฟ้าราชบุรี (ครั้งที่ 1) ของบริษัท ผลิตไฟฟ้าราชบุรี จำกัด

วันอังคารที่ 20 พฤศจิกายน พ.ศ. 2561 เวลา 09.00 - 12.00 น.

ณ ห้องประชุมกัลปพฤกษ์ โรงแรมเวสเทิร์นแกรนด์ ราชบุรี

โต๊ะที่ 3

ใบลงทะเบียน

ต.บ้านไร่

การประชุมรับฟังความคิดเห็นของประชาชนและผู้มีส่วนได้เสียสำหรับการจัดทำรายงานการเปลี่ยนแปลงรายละเอียดโครงการ
ในรายงานการวิเคราะห์ผลกระทบสิ่งแวดล้อม โครงการโรงไฟฟ้าราชบุรี (ครั้งที่ 1) ของบริษัท ผลิตไฟฟ้าราชบุรี จำกัด
วันอังคารที่ 20 พฤศจิกายน พ.ศ. 2561 เวลา 09.00 - 12.00 น.
ณ ห้องประชุมกัลปพฤกษ์ โรงแรมเวสเทิร์นแกรนด์ ราชบุรี อำเภอเมือง จังหวัดราชบุรี

ลำดับ	ชื่อ-นามสกุล	ตำแหน่ง	หน่วยงาน/ชุมชน	ที่อยู่	เบอร์โทรศัพท์	ลายเซ็น
[redacted]						
6						
7						
8						
9						
10						

[redacted]

บริษัท ผลิตไฟฟ้าราชบุรี จำกัด

คณะผู้ตรวจการสิ่งแวดล้อมฯ

การประชุมรับฟังความคิดเห็นของประชาชนและผู้มีส่วนได้เสียสำหรับการจัดทำรายงาน การเปลี่ยนแปลงรายละเอียดโครงการในรายงานการวิเคราะห์ผลกระทบสิ่งแวดล้อม โครงการโรงไฟฟ้าราชบุรี (ครั้งที่ 1) ของบริษัท ผลิตไฟฟ้าราชบุรี จำกัด

วันอังคารที่ 20 พฤศจิกายน พ.ศ. 2561 เวลา 09.00 - 12.00 น.

ณ ห้องประชุมกัลปพฤกษ์ โรงแรมเวสเทิร์นแกรนด์ ราชบุรี

โต๊ะที่ 3

ผู้ตรวจการฯ

ใบลงทะเบียน

การประชุมรับฟังความคิดเห็นของประชาชนและผู้มีส่วนได้เสียสำหรับการจัดทำรายงานการเปลี่ยนแปลงรายละเอียดโครงการ ในรายงานการวิเคราะห์ผลกระทบสิ่งแวดล้อม โครงการโรงไฟฟ้าราชบุรี (ครั้งที่ 1) ของบริษัท ผลิตไฟฟ้าราชบุรี จำกัด

วันอังคารที่ 20 พฤศจิกายน พ.ศ. 2561 เวลา 09.00 - 12.00 น.

ณ ห้องประชุมกัลปพฤกษ์ โรงแรมเวสเทิร์นแกรนด์ ราชบุรี อำเภอเมือง จังหวัดราชบุรี

ลำดับ	ชื่อ-นามสกุล	ตำแหน่ง	หน่วยงาน	ที่อยู่	เบอร์โทรศัพท์	ลายเซ็น

[redacted]

ใบลงทะเบียน

ผู้ตรวจการฯ

การประชุมรับฟังความคิดเห็นของประชาชนและผู้มีส่วนได้เสียสำหรับการจัดทำรายงานการเปลี่ยนแปลงรายละเอียดโครงการ
ในรายงานการวิเคราะห์ผลกระทบสิ่งแวดล้อม โครงการโรงไฟฟ้าราชบุรี (ครั้งที่ 1) ของบริษัท ผลิตไฟฟ้าราชบุรี จำกัด
วันอังคารที่ 20 พฤศจิกายน พ.ศ. 2561 เวลา 09.00 - 12.00 น.
ณ ห้องประชุมกัลปพฤกษ์ โรงแรมเวสเทิร์นแกรนด์ ราชบุรี อำเภอเมือง จังหวัดราชบุรี

ลำดับ	ชื่อ-นามสกุล	ตำแหน่ง	หน่วยงาน	ที่อยู่	เบอร์โทรศัพท์	ลายเซ็น
[redacted]						
2						
3						
4						
5						
6						
7						
8						
9						
10						

บริษัท ผลิตไฟฟ้าราชบุรี จำกัด

หน่วยงานราชการ/รัฐวิสาหกิจ

การประชุมรับฟังความคิดเห็นของประชาชนและผู้มีส่วนได้เสียสำหรับการจัดทำรายงาน
การเปลี่ยนแปลงรายละเอียดโครงการในรายงานการวิเคราะห์ผลกระทบสิ่งแวดล้อม
โครงการโรงไฟฟ้าราชบุรี (ครั้งที่ 1) ของบริษัท ผลิตไฟฟ้าราชบุรี จำกัด

วันอังคารที่ 20 พฤศจิกายน พ.ศ. 2561 เวลา 09.00 - 12.00 น.

ณ ห้องประชุมกัลปพฤกษ์ โรงแรมเวสเทิร์นแกรนด์ ราชบุรี

โต๊ะที่ 4

ใบลงทะเบียน

ต.ท่าราบ

การประชุมรับฟังความคิดเห็นของประชาชนและผู้มีส่วนได้เสียสำหรับการจัดทำรายงานการเปลี่ยนแปลงรายละเอียดโครงการ
ในรายงานการวิเคราะห์ผลกระทบสิ่งแวดล้อม โครงการโรงไฟฟ้าราชบุรี (ครั้งที่ 1) ของบริษัท ผลิตไฟฟ้าราชบุรี จำกัด
วันอังคารที่ 20 พฤศจิกายน พ.ศ. 2561 เวลา 09.00 - 12.00 น.
ณ ห้องประชุมกัลปพฤกษ์ โรงแรมเวสเทิร์นแกรนด์ ราชบุรี อำเภอเมือง จังหวัดราชบุรี

ลำดับ	ชื่อ-นามสกุล	ตำแหน่ง	หน่วยงาน/ชุมชน	ที่อยู่	เบอร์โทรศัพท์	ลายเซ็น
[redacted]						
2						
3						
4						
5						
6						
7						
8						
9						
10						

ใบลงทะเบียน

หน่วยงานราชการ/
รัฐวิสาหกิจ

การประชุมรับฟังความคิดเห็นของประชาชนและผู้มีส่วนได้เสียสำหรับการจัดทำรายงานการเปลี่ยนแปลงรายละเอียดโครงการ
ในรายงานการวิเคราะห์ผลกระทบสิ่งแวดล้อม โครงการโรงไฟฟ้าราชบุรี (ครั้งที่ 1) ของบริษัท ผลิตไฟฟ้าราชบุรี จำกัด
วันอังคารที่ 20 พฤศจิกายน พ.ศ. 2561 เวลา 09.00 - 12.00 น.

[redacted]

บริษัท ผลิตไฟฟ้าราชบุรี จำกัด

สื่อมวลชน

การประชุมรับฟังความคิดเห็นของประชาชนและผู้มีส่วนได้เสียสำหรับการจัดทำรายงาน
การเปลี่ยนแปลงรายละเอียดโครงการในรายงานการวิเคราะห์ผลกระทบสิ่งแวดล้อม
โครงการโรงไฟฟ้าราชบุรี (ครั้งที่ 1) ของบริษัท ผลิตไฟฟ้าราชบุรี จำกัด

วันอังคารที่ 20 พฤศจิกายน พ.ศ. 2561 เวลา 09.00 - 12.00 น.

ณ ห้องประชุมกัลปพฤกษ์ โรงแรมเวสเทิร์นแกรนด์ ราชบุรี

โต๊ะที่ 4

ใบลงทะเบียน

สื่อมวลชน

การประชุมรับฟังความคิดเห็นของประชาชนและผู้มีส่วนได้เสียสำหรับการจัดทำรายงานการเปลี่ยนแปลงรายละเอียดโครงการ
ในรายงานการวิเคราะห์ผลกระทบสิ่งแวดล้อม โครงการโรงไฟฟ้าราชบุรี (ครั้งที่ 1) ของบริษัท ผลิตไฟฟ้าราชบุรี จำกัด
วันอังคารที่ 20 พฤศจิกายน พ.ศ. 2561 เวลา 09.00 - 12.00 น.

[redacted]

ใบลงทะเบียน

สื่อมวลชน

การประชุมรับฟังความคิดเห็นของประชาชนและผู้มีส่วนได้เสียสำหรับการจัดทำรายงานการเปลี่ยนแปลงรายละเอียดโครงการ
ในรายงานการวิเคราะห์ผลกระทบสิ่งแวดล้อม โครงการโรงไฟฟ้าราชบุรี (ครั้งที่ 1) ของบริษัท ผลิตไฟฟ้าราชบุรี จำกัด
วันอังคารที่ 20 พฤศจิกายน พ.ศ. 2561 เวลา 09.00 - 12.00 น.
ณ ห้องประชุมกัลปพฤกษ์ โรงแรมเวสเทิร์นแกรนด์ ราชบุรี อำเภอเมือง จังหวัดราชบุรี

[redacted]						
8						
9						
10						

บริษัท ผลิตไฟฟ้าราชบุรี จำกัด

องค์การเอกชนด้านสิ่งแวดล้อม / องค์กรพัฒนาเอกชน

การประชุมรับฟังความคิดเห็นของประชาชนและผู้มีส่วนได้เสียสำหรับการจัดทำรายงาน
การเปลี่ยนแปลงรายละเอียดโครงการในรายงานการวิเคราะห์ผลกระทบสิ่งแวดล้อม
โครงการโรงไฟฟ้าราชบุรี (ครั้งที่ 1) ของบริษัท ผลิตไฟฟ้าราชบุรี จำกัด

วันอังคารที่ 20 พฤศจิกายน พ.ศ. 2561 เวลา 09.00 - 12.00 น.

ณ ห้องประชุมกัลปพฤกษ์ โรงแรมเวสเทิร์นแกรนด์ ราชบุรี

โต๊ะที่ 4

ใบลงทะเบียน

องค์กรด้านสิ่งแวดล้อม

การประชุมรับฟังความคิดเห็นของประชาชนและผู้มีส่วนได้เสียสำหรับการจัดทำรายงานการเปลี่ยนแปลงรายละเอียดโครงการ
ในรายงานการวิเคราะห์ผลกระทบสิ่งแวดล้อม โครงการโรงไฟฟ้าราชบุรี (ครั้งที่ 1) ของบริษัท ผลิตไฟฟ้าราชบุรี จำกัด
วันอังคารที่ 20 พฤศจิกายน พ.ศ. 2561 เวลา 09.00 - 12.00 น.

[redacted]						
5						
6						
7						
8						
9						
10						

ใบลงทะเบียน

หน่วยงานเอกชน

การประชุมรับฟังความคิดเห็นของประชาชนและผู้มีส่วนได้เสียสำหรับการจัดทำรายงานการเปลี่ยนแปลงรายละเอียดโครงการ
ในรายงานการวิเคราะห์ผลกระทบสิ่งแวดล้อม โครงการโรงไฟฟ้าราชบุรี (ครั้งที่ 1) ของบริษัท ผลิตไฟฟ้าราชบุรี จำกัด
วันอังคารที่ 20 พฤศจิกายน พ.ศ. 2561 เวลา 09.00 - 12.00 น.
ณ ห้องประชุมกัลปพฤกษ์ โรงแรมเวสเทิร์นแกรนด์ ราชบุรี อำเภอเมือง จังหวัดราชบุรี

ลำดับ	ชื่อ-นามสกุล	ตำแหน่ง	หน่วยงาน	ที่อยู่	เบอร์โทรศัพท์	ลายเซ็น
[redacted]						
3						
4						
5						
6						
7						
8						
9						
10						

บริษัท ผลิตไฟฟ้าราชบุรี จำกัด

สถานศึกษา

การประชุมรับฟังความคิดเห็นของประชาชนและผู้มีส่วนได้เสียสำหรับการจัดทำรายงาน
การเปลี่ยนแปลงรายละเอียดโครงการในรายงานการวิเคราะห์ผลกระทบสิ่งแวดล้อม
โครงการโรงไฟฟ้าราชบุรี (ครั้งที่ 1) ของบริษัท ผลิตไฟฟ้าราชบุรี จำกัด

วันอังคารที่ 20 พฤศจิกายน พ.ศ. 2561 เวลา 09.00 - 12.00 น.

ณ ห้องประชุมกัลปพฤกษ์ โรงแรมเวสเทิร์นแกรนด์ ราชบุรี

โต๊ะที่ 5

ใบลงทะเบียน

สถานศึกษา

การประชุมรับฟังความคิดเห็นของประชาชนและผู้มีส่วนได้เสียสำหรับการจัดทำรายงานการเปลี่ยนแปลงรายละเอียดโครงการ
ในรายงานการวิเคราะห์ผลกระทบสิ่งแวดล้อม โครงการโรงไฟฟ้าราชบุรี (ครั้งที่ 1) ของบริษัท ผลิตไฟฟ้าราชบุรี จำกัด
วันอังคารที่ 20 พฤศจิกายน พ.ศ. 2561 เวลา 09.00 - 12.00 น.
ณ ห้องประชุมกัลปพฤกษ์ โรงแรมเวสเทิร์นแกรนด์ ราชบุรี อำเภอเมือง จังหวัดราชบุรี

ลำดับ	ชื่อ-นามสกุล	ตำแหน่ง	หน่วยงาน	ที่อยู่	เบอร์โทรศัพท์	ลายเซ็น
[redacted]						
10						

บริษัท ผลิตไฟฟ้าราชบุรี จำกัด

ศาสนสถาน

การประชุมรับฟังความคิดเห็นของประชาชนและผู้มีส่วนได้เสียสำหรับการจัดทำรายงาน
การเปลี่ยนแปลงรายละเอียดโครงการในรายงานการวิเคราะห์ผลกระทบสิ่งแวดล้อม
โครงการโรงไฟฟ้าราชบุรี (ครั้งที่ 1) ของบริษัท ผลิตไฟฟ้าราชบุรี จำกัด

วันอังคารที่ 20 พฤศจิกายน พ.ศ. 2561 เวลา 09.00 - 12.00 น.

ณ ห้องประชุมกัลปพฤกษ์ โรงแรมเวสเทิร์นแกรนด์ ราชบุรี

โต๊ะที่ 5

ใบลงทะเบียน

ศาสนสถาน

การประชุมรับฟังความคิดเห็นของประชาชนและผู้มีส่วนได้เสียสำหรับการจัดทำรายงานการเปลี่ยนแปลงรายละเอียดโครงการ
ในรายงานการวิเคราะห์ผลกระทบสิ่งแวดล้อม โครงการโรงไฟฟ้าราชบุรี (ครั้งที่ 1) ของบริษัท ผลิตไฟฟ้าราชบุรี จำกัด
วันอังคารที่ 20 พฤศจิกายน พ.ศ. 2561 เวลา 09.00 - 12.00 น.
ณ ห้องประชุมกัลปพฤกษ์ โรงแรมเวสเทิร์นแกรนด์ ราชบุรี อำเภอเมือง จังหวัดราชบุรี

ลำดับ	ชื่อ-นามสกุล	ตำแหน่ง	หน่วยงาน	ที่อยู่	เบอร์โทรศัพท์	ลายเซ็น
[redacted]						
5						
6						
7						
8						
9						
10						

บริษัท ผลิตไฟฟ้าราชบุรี จำกัด

สถานพยาบาล

การประชุมรับฟังความคิดเห็นของประชาชนและผู้มีส่วนได้เสียสำหรับการจัดทำรายงาน
การเปลี่ยนแปลงรายละเอียดโครงการในรายงานการวิเคราะห์ผลกระทบสิ่งแวดล้อม
โครงการโรงไฟฟ้าราชบุรี (ครั้งที่ 1) ของบริษัท ผลิตไฟฟ้าราชบุรี จำกัด

วันอังคารที่ 20 พฤศจิกายน พ.ศ. 2561 เวลา 09.00 - 12.00 น.

ณ ห้องประชุมกัลปพฤกษ์ โรงแรมเวสเทิร์นแกรนด์ ราชบุรี

โต๊ะที่ 5

ใบลงทะเบียน

สถานพยาบาล

การประชุมรับฟังความคิดเห็นของประชาชนและผู้มีส่วนได้เสียสำหรับการจัดทำรายงานการเปลี่ยนแปลงรายละเอียดโครงการ
ในรายงานการวิเคราะห์ผลกระทบสิ่งแวดล้อม โครงการโรงไฟฟ้าราชบุรี (ครั้งที่ 1) ของบริษัท ผลิตไฟฟ้าราชบุรี จำกัด
วันอังคารที่ 20 พฤศจิกายน พ.ศ. 2561 เวลา 09.00 - 12.00 น.
ณ ห้องประชุมกัลปพฤกษ์ โรงแรมเวสเทิร์นแกรนด์ ราชบุรี อำเภอเมือง จังหวัดราชบุรี

| ลำดับ | ชื่อ-นามสกุล | ตำแหน่ง | หน่วยงาน | ที่อยู่ | เบอร์โทรศัพท์ | ลายเซ็น |

[redacted]

ใบลงทะเบียน

สถานพยาบาล

การประชุมรับฟังความคิดเห็นของประชาชนและผู้มีส่วนได้เสียสำหรับการจัดทำรายงานการเปลี่ยนแปลงรายละเอียดโครงการ
ในรายงานการวิเคราะห์ผลกระทบสิ่งแวดล้อม โครงการโรงไฟฟ้าราชบุรี (ครั้งที่ 1) ของบริษัท ผลิตไฟฟ้าราชบุรี จำกัด
วันอังคารที่ 20 พฤศจิกายน พ.ศ. 2561 เวลา 09.00 - 12.00 น.
ณ ห้องประชุมกัลปพฤกษ์ โรงแรมเวสเทิร์นแกรนด์ ราชบุรี อำเภอเมือง จังหวัดราชบุรี

ลำดับ	ชื่อ-นามสกุล	ตำแหน่ง	หน่วยงาน	ที่อยู่	เบอร์โทรศัพท์	ลายเซ็น
[redacted]						
5						
6						
7						
8						
9						
10						

บริษัท ผลิตไฟฟ้าราชบุรี จำกัด

ประชาชนทั่วไป

การประชุมรับฟังความคิดเห็นของประชาชนและผู้มีส่วนได้เสียสำหรับการจัดทำรายงาน
การเปลี่ยนแปลงรายละเอียดโครงการในรายงานการวิเคราะห์ผลกระทบสิ่งแวดล้อม
โครงการโรงไฟฟ้าราชบุรี (ครั้งที่ 1) ของบริษัท ผลิตไฟฟ้าราชบุรี จำกัด

วันอังคารที่ 20 พฤศจิกายน พ.ศ. 2561 เวลา 09.00 - 12.00 น.

ณ ห้องประชุมกัลปพฤกษ์ โรงแรมเวสเทิร์นแกรนด์ ราชบุรี โต๊ะที่ 6

ใบลงทะเบียน

ประชาชนทั่วไป

การประชุมรับฟังความคิดเห็นของประชาชนและผู้มีส่วนได้เสียสำหรับการจัดทำรายงานการเปลี่ยนแปลงรายละเอียดโครงการ
ในรายงานการวิเคราะห์ผลกระทบสิ่งแวดล้อม โครงการโรงไฟฟ้าราชบุรี (ครั้งที่ 1) ของบริษัท ผลิตไฟฟ้าราชบุรี จำกัด
วันอังคารที่ 20 พฤศจิกายน พ.ศ. 2561 เวลา 09.00 - 12.00 น.
ณ ห้องประชุมกัลปพฤกษ์ โรงแรมเวสเทิร์นแกรนด์ ราชบุรี อำเภอเมือง จังหวัดราชบุรี

ลำดับ	ชื่อ-นามสกุล	ตำแหน่ง	หน่วยงาน	ที่อยู่	เบอร์โทรศัพท์	ลายเซ็น
[redacted]						
8						
9						
10						

บริษัท ผลิตไฟฟ้าราชบุรี จำกัด

เจ้าของโครงการ

การประชุมรับฟังความคิดเห็นของประชาชนและผู้มีส่วนได้เสียสำหรับการจัดทำรายงาน
การเปลี่ยนแปลงรายละเอียดโครงการในรายงานการวิเคราะห์ผลกระทบสิ่งแวดล้อม
โครงการโรงไฟฟ้าราชบุรี (ครั้งที่ 1) ของบริษัท ผลิตไฟฟ้าราชบุรี จำกัด

วันอังคารที่ 20 พฤศจิกายน พ.ศ. 2561 เวลา 09.00 - 12.00 น.

ณ ห้องประชุมกัลปพฤกษ์ โรงแรมเวสเทิร์นแกรนด์ ราชบุรี

โต๊ะที่ 6

ใบลงทะเบียน

เจ้าของโครงการฯ

การประชุมรับฟังความคิดเห็นของประชาชนและผู้มีส่วนได้เสียสำหรับการจัดทำรายงานการเปลี่ยนแปลงรายละเอียดโครงการ
ในรายงานการวิเคราะห์ผลกระทบสิ่งแวดล้อม โครงการโรงไฟฟ้าราชบุรี (ครั้งที่ 1) ของบริษัท ผลิตไฟฟ้าราชบุรี จำกัด

[redacted]

[redacted]

บริษัท ผลิตไฟฟ้าราชบุรี จำกัด

บริษัทที่ปรึกษาฯ

การประชุมรับฟังความคิดเห็นของประชาชนและผู้มีส่วนได้เสียสำหรับการจัดทำรายงาน
การเปลี่ยนแปลงรายละเอียดโครงการในรายงานการวิเคราะห์ผลกระทบสิ่งแวดล้อม
โครงการโรงไฟฟ้าราชบุรี (ครั้งที่ 1) ของบริษัท ผลิตไฟฟ้าราชบุรี จำกัด

วันอังคารที่ 20 พฤศจิกายน พ.ศ. 2561 เวลา 09.00 - 12.00 น.

ณ ห้องประชุมกัลปพฤกษ์ โรงแรมเวสเทิร์นแกรนด์ ราชบุรี

โต๊ะที่ 6

ใบลงทะเบียน

บริษัทที่ปรึกษาฯ

การประชุมรับฟังความคิดเห็นของประชาชนและผู้มีส่วนได้เสียสำหรับการจัดทำรายงานการเปลี่ยนแปลงรายละเอียดโครงการ

[redacted]

บริษัท ผลิตไฟฟ้าราชบุรี จำกัด

บริษัท อาซีฟา จำกัด (มหาชน)

การประชุมรับฟังความคิดเห็นของประชาชนและผู้มีส่วนได้เสียสำหรับการจัดทำรายงาน
การเปลี่ยนแปลงรายละเอียดโครงการในรายงานการวิเคราะห์ผลกระทบสิ่งแวดล้อม
โครงการโรงไฟฟ้าราชบุรี (ครั้งที่ 1) ของบริษัท ผลิตไฟฟ้าราชบุรี จำกัด

วันอังคารที่ 20 พฤศจิกายน พ.ศ. 2561 เวลา 09.00 - 12.00 น.

ณ ห้องประชุมกัลปพฤกษ์ โรงแรมเวสเทิร์นแกรนด์ ราชบุรี

โต๊ะที่ 6

[redacted]

8						
9						
10						

<u>กำหนดการ</u>จัดประชุมรับฟังความคิดเห็นของประชาชนและผู้มีส่วนได้เสีย

สำหรับการจัดทำรายงานการเปลี่ยนแปลงรายละเอียดโครงการในรายงานการวิเคราะห์ผลกระทบสิ่งแวดล้อม

โครงการโรงไฟฟ้าราชบุรี (ครั้งที่ 1) ของบริษัท ผลิตไฟฟ้าราชบุรี จำกัด

วันอังคารที่ 20 พฤศจิกายน พ.ศ. 2561 เวลา 09.00-12.00 น.

ณ ห้องประชุมกัลปพฤกษ์ โรงแรมเวสเทิร์นแกรนด์ ราชบุรี อำเภอเมือง จังหวัดราชบุรี

09.00-09.30 น.	ลงทะเบียนและรับเอกสารประกอบการประชุมรับฟังความคิดเห็นฯ *** รับประทานอาหารว่าง***
09.30-09.35 น.	กล่าวต้อนรับผู้เข้าร่วมประชุมและแจ้งกำหนดการในการประชุมรับฟังความคิดเห็นฯ
09.35-09.45 น.	กล่าวความเป็นมา วัตถุประสงค์และเปิดการประชุมรับฟังความคิดเห็นฯ โดย กรรมการผู้จัดการ บริษัท ผลิตไฟฟ้าราชบุรี จำกัด
09.45-10.15 น.	นำเสนอโครงการ โดยลำดับการนำเสนอ ประกอบด้วย - ความเป็นมา หลักการและเหตุผลของโครงการ โดย ผู้แทนบริษัท ผลิตไฟฟ้าราชบุรี จำกัด - รายละเอียดโครงการที่เปลี่ยนแปลง ผลการศึกษาและประเมินผลกระทบสิ่งแวดล้อม รวมถึงร่างมาตรการด้านสิ่งแวดล้อมของโครงการ โดย ผู้ชำนาญการสิ่งแวดล้อม บริษัท ยูไนเต็ด แอนนาสิสต์ แอนด์ เอ็นจิเนียริ่ง คอนซัลแตนท์ จำกัด
10.15-11.45 น.	รับฟังความคิดเห็น ข้อเสนอแนะต่างๆ และตอบข้อซักถาม
11.45-11.55 น.	สรุปการรับฟังความคิดเห็นฯ โดย ผู้ชำนาญการสิ่งแวดล้อม บริษัท ยูไนเต็ด แอนนาสิสต์ แอนด์ เอ็นจิเนียริ่ง คอนซัลแตนท์ จำกัด
11.55-12.00 น.	กล่าวปิดการประชุมรับฟังความคิดเห็นฯ
12.00 น. เป็นต้นไป	รับประทานอาหารกลางวันร่วมกัน ณ ห้องราชพฤกษ์

บริษัท ผลิตไฟฟ้าราชบุรี จำกัด

การจัดทำรายงานการเปลี่ยนแปลงรายละเอียดโครงการ
ในรายงานการวิเคราะห์ผลกระทบสิ่งแวดล้อม โครงการโรงไฟฟ้าราชบุรี (ครั้งที่ 1)
ของบริษัท ผลิตไฟฟ้าราชบุรี จำกัด

การติดตั้งระบบผลิตไฟฟ้าจากพลังงานแสงอาทิตย์ แบบลอยน้ำ (Floating Solar)

วันอังคารที่ 20 พฤศจิกายน 2561 เวลา 09.00 – 12.00 น.
ณ ห้องประชุมกัลปพฤกษ์ โรงแรมเวสเทิร์นแกรนด์ ราชบุรี

<u>หัวข้อการนำเสนอ</u>

บริษัท ผลิตไฟฟ้าราชบุรี จำกัด

- ❑ ความเป็นมาของโครงการ
- ❑ รายละเอียดโครงการส่วนที่เปลี่ยนแปลง
- ❑ การประเมินผลกระทบสิ่งแวดล้อมและมาตรการด้านสิ่งแวดล้อม (เฉพาะส่วนที่เปลี่ยนแปลง)
- ❑ กิจกรรมการมีส่วนร่วมของประชาชน และช่องทางการติดต่อ

1. ความเป็นมาของโครงการ

โดย คุณนวรัตน์ เกี้ยวมาศ
ผู้ชำนาญการสิ่งแวดล้อม
บริษัท ยูไนเต็ด แอนนาลิสต์ แอนด์ เอ็นจิเนียริ่ง คอนซัลแตนท์ จำกัด

การติดตั้งระบบผลิตไฟฟ้าจากพลังงานแสงอาทิตย์แบบลอยน้ำ

บริษัท ผลิตไฟฟ้าราชบุรี จำกัด มีแผนดำเนินโครงการเพิ่มเติมระบบผลิตไฟฟ้าจาก **พลังงานแสงอาทิตย์แบบลอยน้ำ** ขนาด 2.0 เมกะวัตต์ เพื่อใช้เป็นระบบไฟฟ้าสำรองภายในพื้นที่โรงไฟฟ้าราชบุรี

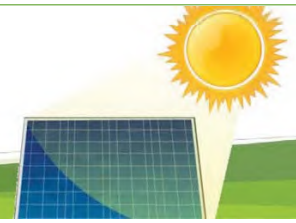

การติดตั้งระบบผลิตไฟฟ้าจากพลังงานแสงอาทิตย์แบบลอยน้ำ

การติดตั้งระบบผลิตไฟฟ้าจากพลังงานแสงอาทิตย์แบบลอยน้ำ ไม่เข้าข่ายต้องจัดทำรายงาน EIA แต่เนื่องด้วยมาตรการฯ ของ EIA ฉบับเดิมระบุว่า

"หากมีการเปลี่ยนแปลงรายละเอียดโครงการจำเป็นต้องเสนอรายละเอียดที่เปลี่ยนแปลงพร้อมประเมินผลกระทบและเสนอมาตรการลดผลกระทบให้สำนักงานนโยบายและแผนทรัพยากร ธรรมชาติและสิ่งแวดล้อม (สผ.) พิจารณาให้ความเห็นชอบก่อนดำเนินการเปลี่ยนแปลง"

วัตถุประสงค์ของการจัดประชุม

- เพื่อนำเสนอข้อมูล รายละเอียดโครงการ การวิเคราะห์ผลกระทบสิ่งแวดล้อม รวมถึงมาตรการด้านสิ่งแวดล้อมของโครงการในส่วนที่เกี่ยวข้องกับการเปลี่ยนแปลงฯ
- เพื่อรับฟังความคิดเห็น ข้อเสนอแนะ และข้อห่วงกังวลต่างๆ ที่เกี่ยวข้องกับโครงการ

2. รายละเอียดโครงการ ส่วนที่เปลี่ยนแปลง

โดย คุณไปศล สุจริต
ผู้จัดการส่วนวิศวกรรมการผลิตและประสิทธิภาพ
บริษัท ผลิตไฟฟ้าราชบุรี จำกัด

รายละเอียดโครงการ

เพิ่มเติมระบบผลิตไฟฟ้าจากพลังงานแสงอาทิตย์แบบลอยน้ำ ขนาด 2 เมกะวัตต์ โดยติดตั้งแผงเซลล์แสงอาทิตย์บนทุ่นลอยน้ำ บริเวณพื้นที่อ่างเก็บน้ำดิบของโรงไฟฟ้าราชบุรี ซึ่งกระแสไฟฟ้าที่ผลิตได้จะใช้เป็นระบบไฟฟ้าสำรองภายในพื้นที่โรงไฟฟ้าราชบุรี

ไม่มีการเปลี่ยนแปลงกำลังการผลิตไฟฟ้าของโรงไฟฟ้าพลังความร้อน เครื่องที่ 1-2 และโรงไฟฟ้าพลังความร้อนร่วม ชุดที่ 1-3 แต่อย่างใด

ภาพตัวอย่างของระบบผลิตไฟฟ้าจากพลังงานแสงอาทิตย์แบบลอยน้ำ

ประโยชน์ของการติดตั้งระบบผลิตไฟฟ้าจากพลังงานแสงอาทิตย์แบบลอยน้ำ

- เป็นการใช้พื้นที่ (พื้นที่ผิวน้ำ) อย่างเต็มประสิทธิภาพ
- ส่งเสริมการใช้พลังงานสะอาด/พลังงานทดแทน ซึ่งเป็นมิตรต่อสิ่งแวดล้อมและระบบนิเวศ รวมถึงเป็นการลดการใช้เชื้อเพลิงฟอสซิล
- เป็นแหล่งเรียนรู้ด้านเทคโนโลยีการผลิตไฟฟ้าจากพลังงานทางเลือกให้กับชุมชน

รายละเอียดโครงการ (ต่อ)

ที่ตั้งโครงการ

แนวรางสายไฟ
แนวเส้นทางขนส่งวัสดุอุปกรณ์

ติดตั้งในบริเวณพื้นที่อ่างเก็บน้ำดิบของโรงไฟฟ้าราชบุรี (บริษัท ผลิตไฟฟ้าราชบุรี จำกัด) เลขที่ 128 หมู่ 6 ต.พิกุลทอง อ.เมืองราชบุรี จ.ราชบุรี

ส่วนประกอบของระบบผลิตไฟฟ้าพลังงานแสงอาทิตย์แบบลอยน้ำ

วัสดุทำจากพลาสติกโพลีเอทิลีนความหนาแน่นสูง แข็งแรงทนทาน และปลอดภัยต่อสิ่งแวดล้อม (สัมผัสอาหารได้) อายุการใช้งาน 25 – 30 ปี

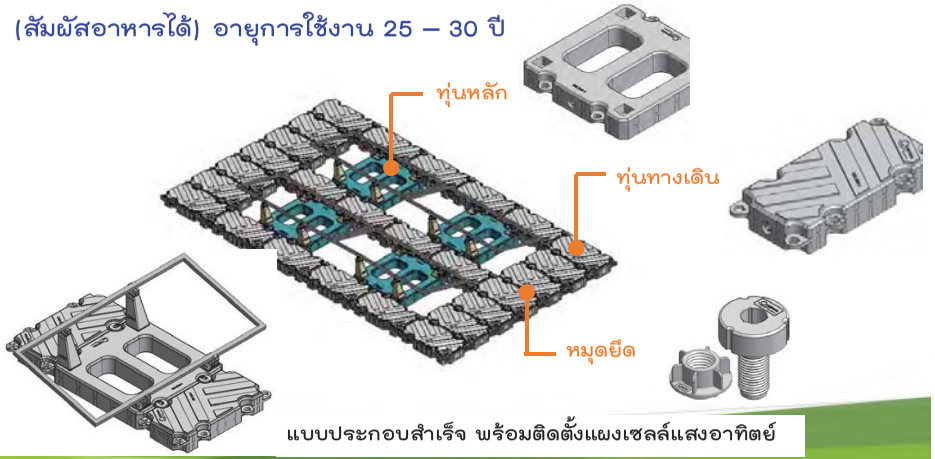

แบบประกอบสำเร็จ พร้อมติดตั้งแผงเซลล์แสงอาทิตย์

ตัวอย่างการติดตั้งระบบผลิตพลังงานไฟฟ้าพลังงานแสงอาทิตย์แบบลอยน้ำ ของบริษัท เอสซีจี เคมิคอลส์ จังหวัดระยอง

ส่วนประกอบของระบบผลิตไฟฟ้าพลังงานแสงอาทิตย์แบบลอยน้ำ (ต่อ)

- แผงเซลล์แสงอาทิตย์แบบผลึกหลายรูป
- มีประสิทธิภาพในการผลิตไฟฟ้าสูง
- เคลือบผิวหน้าแผงเพื่อลดการสะท้อนแสง
- มุมติดตั้ง 12 องศา
- ติดตั้งจำนวน 6,480 แผง
  (ใช้พื้นที่ร้อยละ 7.5 ของพื้นที่อ่างเก็บน้ำดิบ)

กระบวนการผลิตไฟฟ้าจากพลังงานแสงอาทิตย์

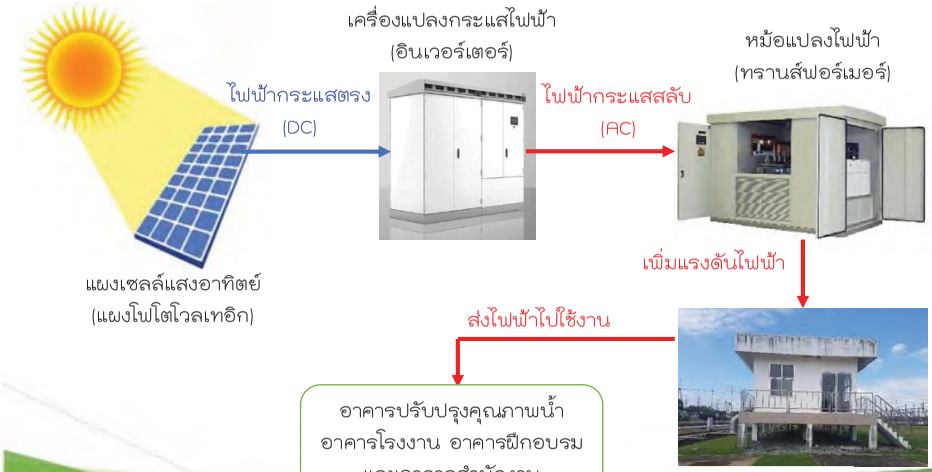

การบำรุงรักษาระบบการผลิตไฟฟ้า

แผนการบำรุงรักษา

- ทำความสะอาดแผงเซลล์แสงอาทิตย์ ทุก 3 เดือน
- ตรวจสอบสภาพทุ่นและจุดเชื่อมต่อ ทุก 6 เดือน
- ตรวจสอบระบบไฟฟ้า ปีละ 1 ครั้ง

รายละเอียดโครงการ

บริษัท ผลิตไฟฟ้าราชบุรี จำกัด

แผนการดำเนินงานโครงการ

การติดตั้งระบบผลิตไฟฟ้าจากพลังงานแสงอาทิตย์แบบลอยน้ำ ขนาด 2 เมกะวัตต์ คาดว่าจะใช้เวลาในการประกอบและติดตั้งอุปกรณ์ รวมถึงการทดสอบและเชื่อมต่อระบบ **ประมาณ 4 เดือน**

การดำเนินงาน	ระยะเวลา (เดือน)			
	❶	❷	❸	❹
1. แผนงานการประกอบและติดตั้งอุปกรณ์				
2. แผนงานการทดสอบและเชื่อมต่อระบบ				

กำหนดการโครงการฯ

บริษัท ผลิตไฟฟ้าราชบุรี จำกัด

ศึกษาและจัดทำรายงานการเปลี่ยนแปลงรายละเอียดโครงการฯ

↓

จัดประชุมรับฟังความคิดเห็นของประชาชน

↓

ปรับปรุงแก้ไขรายงานฯ และนำเสนอต่อ สผ.

↓

สผ. พิจารณาเห็นชอบรายงาน

↓

เริ่มดำเนินโครงการ

ประมาณ
เดือนเมษายน
พ.ศ. 2562

บริษัท ผลิตไฟฟ้าราชบุรี จำกัด

3. การประเมินผลกระทบและมาตรการด้านสิ่งแวดล้อม

โดย คุณนวรัตน์ เกี้ยวมาศ
ผู้ชำนาญการสิ่งแวดล้อม
บริษัท ยูไนเต็ด แอนนาลิสต์ แอนด์ เอ็นจิเนียริ่ง คอนซัลแตนท์ จำกัด

ขั้นตอนการศึกษาและจัดทำรายงานฯ

บริษัท ผลิตไฟฟ้าราชบุรี จำกัด

กำหนดขอบเขตการศึกษา/รายละเอียดโครงการ

↓

ศึกษารายละเอียดโครงการ (เฉพาะส่วนที่เปลี่ยนแปลง)

↓

ศึกษาสภาพแวดล้อมปัจจุบัน (เฉพาะส่วนที่เกี่ยวข้องกับการเปลี่ยนแปลง) ← รวบรวมข้อมูลทุติยภูมิจากหน่วยงานราชการ

↓

ประเมินผลกระทบสิ่งแวดล้อมและทบทวนมาตรการฯ

↓

กิจกรรมการรับฟังความคิดเห็น → กำหนดร่างมาตรการป้องกันและแก้ไขผลกระทบและมาตรการติดตามตรวจสอบผลกระทบสิ่งแวดล้อม

↓

การจัดทำรายงานการเปลี่ยนแปลงฯ และเสนอต่อหน่วยงานอนุมัติ/อนุญาต และ สผ.

พื้นที่ศึกษาของโครงการ

บริษัท ผลิตไฟฟ้าราชบุรี จำกัด

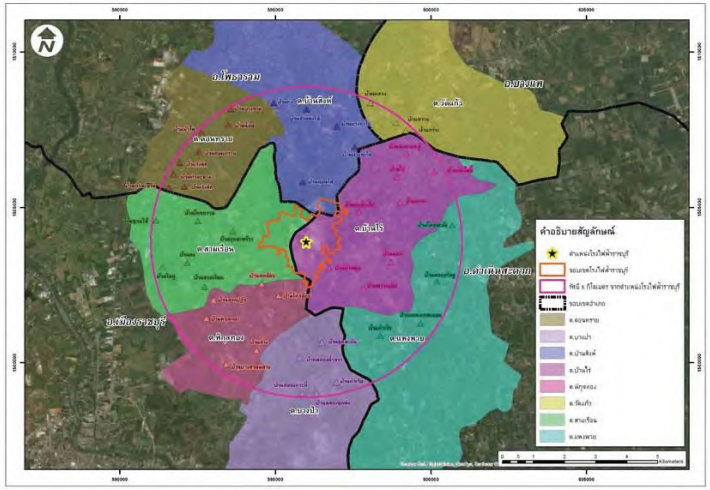

ที่มา : ขอบเขตการปกครอง กรมการปกครอง, พ.ศ. 2557

ที่ตั้งโครงการ

- บริษัท ผลิตไฟฟ้าราชบุรี จำกัด
- เลขที่ 128 หมู่ 6 ต.พิกุลทอง อ.เมืองราชบุรี จ.ราชบุรี

พื้นที่ศึกษา (รัศมี 5 กิโลเมตร)

- ครอบคลุมพื้นที่ 4 อำเภอ 8 ตำบล
- รวม 45 หมู่บ้าน

ปัจจัยสิ่งแวดล้อมที่ศึกษาผลกระทบ

บริษัท ผลิตไฟฟ้าราชบุรี จำกัด

ทรัพยากรสิ่งแวดล้อมทางกายภาพ (3 ประเด็น)	ทรัพยากรสิ่งแวดล้อมทางชีวภาพ (1 ประเด็น)	การใช้ประโยชน์ของมนุษย์ (4 ประเด็น)	คุณค่าต่อคุณภาพชีวิต (4 ประเด็น)
1. คุณภาพอากาศ 2. ระดับเสียง 3. คุณภาพน้ำผิวดิน	1. สัตว์ป่า (นก)	1. การคมนาคม 2. การใช้น้ำ 3. การใช้ไฟฟ้า 4. การจัดการของเสีย	1. สภาพเศรษฐกิจ-สังคม 2. การสาธารณสุข 3. อาชีวอนามัยและความปลอดภัย 4. มลทัศน์ทางสายตา

หมายเหตุ : ขีดเส้นใต้ คือ กำหนดมาตรการเพิ่มเติม

การประเมินผลกระทบและมาตรการด้านสิ่งแวดล้อม (เฉพาะส่วนที่เปลี่ยนแปลง)

คุณภาพอากาศ — ระยะก่อสร้าง

บริษัท ผลิตไฟฟ้าราชบุรี จำกัด

ผลกระทบที่สำคัญ

ไม่ก่อให้เกิดผลกระทบอย่างมีนัยสำคัญ

- ไม่มีกิจกรรมการเปิดหน้าดินที่อาจเกิดฝุ่นละอองในระหว่างการเตรียมพื้นที่สำนักงานชั่วคราว
- ไม่มีการใช้เครื่องจักรหนักที่มีการเผาไหม้เชื้อเพลิง

มาตรการป้องกันและแก้ไขผลกระทบสิ่งแวดล้อม (เฉพาะส่วนที่เพิ่มเติม)

ระยะก่อสร้าง

- การขนส่งวัสดุอุปกรณ์ต่างๆ จะต้องมีการปิดคลุมทุกครั้งเมื่อมีการขนส่งและขนย้าย เพื่อป้องกันการตกหล่นลงบนพื้นผิวเส้นทางการจราจร
- ฉีดพรมน้ำอย่างน้อยวันละ 2 ครั้ง บริเวณพื้นที่ก่อสร้างหรือผิวเส้นทางการจราจร และให้เพิ่มจำนวนครั้งในการฉีดพรมน้ำตามความเหมาะสม เช่น กรณีที่อากาศแห้ง เพื่อลดโอกาสการเกิดผลกระทบจากการฟุ้งกระจายของฝุ่นละออง

คุณภาพอากาศ (ต่อ)

บริษัท ผลิตไฟฟ้าราชบุรี จำกัด

มาตรการป้องกันและแก้ไขผลกระทบสิ่งแวดล้อม (เฉพาะส่วนที่เพิ่มเติม)

- ก่อนนำรถออกจากพื้นที่ก่อสร้างให้ล้างทำความสะอาดล้อรถที่มีเศษหิน ดินโคลน หรือทรายที่อาจจะก่อให้เกิดสภาพที่เป็นอันตรายและความสกปรกบนถนนสาธารณะ
- กรณีมีข้อร้องเรียนเกี่ยวกับปัญหาคุณภาพอากาศที่อาจเกิดขึ้นจากกิจกรรมของโครงการ ให้เร่งดำเนินการปรับปรุงแก้ไขปัญหานั้นโดยเร็ว และชี้แจงผู้ร้องให้ทราบความคืบหน้าในการแก้ไขปัญหานั้น พร้อมรายงานต่อหน่วยงานกำกับดูแลที่เกี่ยวข้องเพื่อทราบโดยเร็ว

ระดับเสียง

ระยะก่อสร้าง

บริษัท ผลิตไฟฟ้าราชบุรี จำกัด

ผลกระทบที่สำคัญ

- เสียงดังจากการเตรียมพื้นที่สำนักงานชั่วคราวอาจส่งผลกระทบต่อผู้ปฏิบัติงาน
- เสียงจากงานประกอบและติดตั้งระบบผลิตไฟฟ้าพลังงานแสงอาทิตย์แบบลอยน้ำ และระบบจ่ายไฟ ไม่ก่อให้เกิดผลกระทบอย่างมีนัยสำคัญ

มาตรการป้องกันและแก้ไขผลกระทบสิ่งแวดล้อม (เฉพาะส่วนที่เพิ่มเติม)

ระยะก่อสร้าง

- กิจกรรมการก่อสร้างที่อาจก่อให้เกิดผลกระทบด้านเสียงต่อชุมชนให้มีการดำเนินงานเฉพาะในช่วงเวลากลางวัน ยกเว้นกิจกรรมที่จำเป็นต้องดำเนินการต่อเนื่องให้แล้วเสร็จ จะต้องแจ้งให้ผู้นำชุมชนในพื้นที่ทราบก่อนดำเนินการในกิจกรรมนั้นๆ อย่างน้อย 7 วัน
- เลือกใช้อุปกรณ์และเครื่องจักรในการก่อสร้างที่มีระดับเสียงต่ำและตรวจซ่อมบำรุงรักษาอุปกรณ์และเครื่องจักรให้มีประสิทธิภาพในการใช้งานให้ดีอยู่เสมอ
- คนงานที่ทำงานบริเวณที่มีเสียงดังต้องสวมอุปกรณ์ป้องกันความปลอดภัยส่วนบุคคล คือ ปลั๊กลดเสียง หรือที่ครอบหูลดเสียง ที่สามารถลดระดับเสียงลงได้ไม่น้อยกว่า 29 และ 25 เดซิเบลเอ ตามลำดับ

สัตว์ป่า (นก)

ระยะดำเนินการ

บริษัท ผลิตไฟฟ้าราชบุรี จำกัด

ผลกระทบที่สำคัญ

แสงสะท้อนจากแผงเซลล์แสงอาทิตย์ที่วางบนทุ่นลอยน้ำ อาจส่งผลกระทบต่อสัตว์ป่า เช่น ทิศทางการบินของนกที่อาศัยอยู่ใกล้เคียงพื้นที่โครงการในบางช่วงเวลา

มาตรการติดตามตรวจสอบผลกระทบสิ่งแวดล้อม (เฉพาะส่วนที่เพิ่มเติม)

ระยะดำเนินการ

- ให้มีการติดตามตรวจสอบชนิดและปริมาณนกที่พบในบริเวณรอบโรงไฟฟ้า เพื่อเป็นฐานข้อมูลสำหรับการศึกษาผลกระทบที่อาจเกิดขึ้นในระยะยาว

การคมนาคม

ระยะก่อสร้าง

บริษัท ผลิตไฟฟ้าราชบุรี จำกัด

ผลกระทบที่สำคัญ

ปริมาณจราจรที่เพิ่มขึ้นจากกิจกรรมการขนส่งของโครงการไม่ก่อให้เกิดผลกระทบอย่างมีนัยสำคัญ (ประมาณ 12 เที่ยวต่อวัน เป็นระยะเวลาประมาณ 1 สัปดาห์)

มาตรการป้องกันและแก้ไขผลกระทบสิ่งแวดล้อม (เฉพาะส่วนที่เพิ่มเติม)

ระยะก่อสร้าง

- แจ้งแผนการขนส่งวัสดุอุปกรณ์ให้ชุมชนทราบล่วงหน้าก่อนเริ่มดำเนินการอย่างน้อย 2 สัปดาห์
- หลีกเลี่ยงการขนส่งวัสดุอุปกรณ์ก่อสร้างในช่วงชั่วโมงเร่งด่วน เช่น เวลา 06.00-09.00 น. และเวลา 15.00-18.00 น. เป็นต้น
- ให้มีป้ายหรือสัญญาณเตือนที่เห็นได้ชัดเจนทั้งเวลากลางวันและกลางคืนก่อนถึงพื้นที่เก็บกองวัสดุอุปกรณ์อย่างน้อย 100 เมตร

การใช้น้ำ

บริษัท ผลิตไฟฟ้าราชบุรี จำกัด

ระยะก่อสร้าง

ต้องการน้ำใช้เพิ่มขึ้นสำหรับคนงานและพนักงาน ประมาณ 4.13 ลูกบาศก์เมตรต่อวัน เป็นระยะเวลาประมาณ 4 เดือน

ระยะดำเนินการ

แผงเซลล์แสงอาทิตย์ที่วางบนทุ่นลอยน้ำ
- ลดปริมาณน้ำที่ระเหยออกจากอ่างเก็บน้ำดิบ
- พื้นที่ผิวน้ำในอ่างเก็บน้ำดิบได้รับแสงอาทิตย์ลดลง

มาตรการป้องกันและแก้ไขผลกระทบสิ่งแวดล้อม (เฉพาะส่วนที่เพิ่มเติม)

ระยะก่อสร้าง

- ตั้งสำนักงานสนามชั่วคราวและที่พักคนงานห่างจากแหล่งน้ำอย่างน้อย 50 เมตร เพื่อป้องกันการปนเปื้อนของน้ำเสียที่เกิดจากกิจกรรมภายในพื้นที่สำนักงานสนามชั่วคราวและที่พักคนงานลงสู่แหล่งน้ำบริเวณใกล้เคียง
- จัดหาน้ำใช้สำหรับกิจกรรมในโครงการที่เพิ่มเติม ให้เพียงพอกับความต้องการของคนงานและพนักงาน โดยไม่กระทบต่อกิจกรรมการใช้น้ำของชุมชนและโรงไฟฟ้าที่มีอยู่เดิม

การใช้น้ำ (ต่อ)

บริษัท ผลิตไฟฟ้าราชบุรี จำกัด

มาตรการติดตามตรวจสอบผลกระทบสิ่งแวดล้อม (เฉพาะส่วนที่เพิ่มเติม)

ระยะดำเนินการ

- กำหนดให้มีการติดตั้งอุปกรณ์ติดตามตรวจสอบคุณภาพน้ำในอ่างเก็บน้ำดิบแบบออนไลน์อัตโนมัติเพิ่มเติม ดังนี้
  - ดัชนีตรวจวัด:
    - ความเข้มแสง ทิศทางและความเร็วลม อุณหภูมิอากาศ
    - อุณหภูมิใต้แผง
    - อุณหภูมิน้ำ และปริมาณออกซิเจนละลาย
  - สถานี: อ่างเก็บน้ำดิบ
  - ความถี่: ตลอดเวลาที่มีการเดินระบบผลิตไฟฟ้า

การจัดการของเสีย

บริษัท ผลิตไฟฟ้าราชบุรี จำกัด

ระยะก่อสร้าง

- คัดแยกและจัดเก็บขยะมูลฝอยไว้ที่จุดรวบรวมภายในโรงไฟฟ้าราชบุรี
- น้ำเสียและสิ่งปฏิกูลจากห้องสุขาสำเร็จรูป ผู้รับเหมาจัดเก็บส่งไปกำจัดภายนอกพื้นที่โดยหน่วยงานที่ได้รับอนุญาต

ระยะดำเนินการ

แผงเซลล์แสงอาทิตย์ สายไฟ และอุปกรณ์ประกอบอื่นๆ ที่เสื่อมสภาพ/ชำรุด จัดเป็นของเสียประเภทซากอิเล็กทรอนิกส์ ที่ต้องดำเนินการจัดการอย่างถูกต้องตามกฎหมาย

มาตรการป้องกันและแก้ไขผลกระทบสิ่งแวดล้อม (เฉพาะส่วนที่เพิ่มเติม)

ระยะก่อสร้าง

- กำหนดให้ผู้รับเหมาจัดทำวิธีปฏิบัติงานเรื่องการคัดแยกและจัดเก็บขยะมูลฝอยและของเสียอันตราย รวมทั้งอบรมให้คนงานที่เกี่ยวข้องมีความรู้เกี่ยวกับการจัดการขยะมูลฝอยและของเสียอันตราย
- จัดเตรียมวัสดุอุปกรณ์รองรับขยะมูลฝอยที่เกิดขึ้นจากคนงาน/พนักงานไว้ในบริเวณพื้นที่ปฏิบัติงานและบริเวณสำนักงานชั่วคราวให้เพียงพอ
- ห้ามทิ้งขยะลงในรางระบายน้ำ ท่อรวบรวมน้ำเสีย หรือท่อระบายน้ำ

การจัดการของเสีย (ต่อ)

บริษัท ผลิตไฟฟ้าราชบุรี จำกัด

มาตรการป้องกันและแก้ไขผลกระทบสิ่งแวดล้อม (เฉพาะส่วนที่เพิ่มเติม)

ระยะดำเนินการ

ต้องจัดการแผงเซลล์แสงอาทิตย์และอุปกรณ์อื่นๆ ที่ชำรุดหรือหมดอายุการใช้งานดังนี้

- คัดแยกประเภทของเสีย และพิจารณาเลือกการจัดการแผงเซลล์แสงอาทิตย์ รวมทั้งอุปกรณ์ไฟฟ้าและอิเลคทรอนิกส์ที่เกี่ยวข้องด้วยวิธีนำกลับมาใช้ใหม่ เป็นลำดับแรก โดยให้ดำเนินการโดยบริษัทเอกชนผู้รับขนส่งและบำบัดหรือกำจัดของเสียที่ได้รับอนุญาตจากกรมโรงงานอุตสาหกรรมประเภท 106
- กรณีส่งกำจัดภายในประเทศ ให้ดำเนินการโดยบริษัทเอกชนผู้รับขนส่งและบำบัดหรือกำจัดของเสียที่ได้รับอนุญาตจากกรมโรงงานอุตสาหกรรมประเภท 101 และ 105 เพื่อดำเนินการฝังกลบในหลุมฝังกลบของเสียอันตราย หรือเผาทำลายด้วยเตาเผาเฉพาะของเสียอันตราย หรือจัดการโดยวิธีอื่นตามกฎหมายว่าด้วยโรงงาน และแจ้งสำนักงานคณะกรรมการกำกับกิจการพลังงานทราบเป็นประจำทุกปี
- กรณีส่งออกไปจัดการนอกประเทศ ต้องปฏิบัติให้เป็นไปตามกฎหมายว่าด้วยวัตถุอันตรายและข้อกำหนดระหว่างประเทศ ทั้งนี้ เมื่อดำเนินการแล้วเสร็จให้แจ้งสำนักงานคณะกรรมการกำกับกิจการพลังงานทราบภายใน 30 วันนับจากที่มีการส่งออกไปจัดการนอกประเทศ

อาชีวอนามัยและความปลอดภัย

บริษัท ผลิตไฟฟ้าราชบุรี จำกัด

ระยะก่อสร้าง

อาจมีความเสี่ยงต่อการเกิดอุบัติเหตุและการบาดเจ็บในขณะปฏิบัติงาน เช่น
- การขนย้ายวัสดุอุปกรณ์
- การทำงานเกี่ยวกับไฟฟ้า

ระยะดำเนินการ

อาจมีความเสี่ยงต่อการเกิดอุบัติเหตุและการบาดเจ็บในขณะปฏิบัติงาน เช่น
- การขนย้ายวัสดุอุปกรณ์
- การทำงานเกี่ยวกับไฟฟ้า

มาตรการป้องกันและแก้ไขผลกระทบสิ่งแวดล้อม (เฉพาะส่วนที่เพิ่มเติม)

ระยะก่อสร้าง และระยะดำเนินการ

- จัดให้มีมาตรการป้องกันอันตรายและควบคุมดูแลด้านความปลอดภัยในการทำงานให้กับคนงานและพนักงานในการปฏิบัติงาน รวมถึงให้มีการบริหารจัดการความปลอดภัยในการทำงานเกี่ยวกับการก่อสร้างอย่างเป็นระบบและมีระสิทธิภาพ ให้เป็นไปตามพระราชบัญญัติความปลอดภัย อาชีวอนามัยและสภาพแวดล้อมในการทำงาน พ.ศ. 2554

มลทัศน์ทางสายตา

ระยะดำเนินการ

บริษัท ผลิตไฟฟ้าราชบุรี จำกัด

ผลกระทบที่สำคัญ

แสงสะท้อนจากแผงเซลล์แสงอาทิตย์ที่วางบนทุ่นลอยน้ำอาจส่งผลกระทบต่อสายตาของมนุษย์

มาตรการป้องกันและแก้ไขผลกระทบสิ่งแวดล้อม (เฉพาะส่วนที่เพิ่มเติม)

ระยะดำเนินการ

- กรณีมีข้อร้องเรียนเกี่ยวกับปัญหาแสงสะท้อนที่อาจเกิดขึ้นจากกิจกรรมของโครงการ ให้เร่งดำเนินการปรับปรุงแก้ไขปัญหานั้นโดยเร็ว และชี้แจงผู้ร้องให้ทราบความคืบหน้าในการแก้ไขปัญหานั้น พร้อมรายงานต่อหน่วยงานกำกับดูแลที่เกี่ยวข้องเพื่อทราบโดยเร็ว

บริษัท ผลิตไฟฟ้าราชบุรี จำกัด

4. กิจกรรมการมีส่วนร่วมของโครงการ และช่องทางติดต่อ

โดย คุณนวรัตน์ เกี้ยวมาศ
ผู้ชำนาญการสิ่งแวดล้อม
บริษัท ยูไนเต็ด แอนนาลิสต์ แอนด์ เอ็นจิเนียริ่ง คอนซัลแตนท์ จำกัด

กลุ่มผู้มีส่วนได้เสีย

บริษัท ผลิตไฟฟ้าราชบุรี จำกัด

กลุ่มที่อาจได้รับผลกระทบของโครงการ

บริษัท ผลิตไฟฟ้าราชบุรี จำกัด

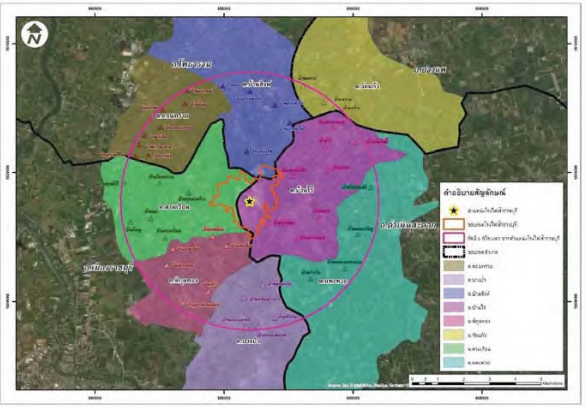

ที่มา : ขอบเขตการปกครอง กรมการปกครอง, พ.ศ. 2557

อำเภอเมืองราชบุรี

ตำบลสามเรือน
- หมู่ที่ 1 2 3 4 6 7

ตำบลพิกุลทอง
- หมู่ที่ 1 2 3 4 5 6

ตำบลบางป่า
- หมู่ที่ 3 4 10 11 12

อำเภอบางเพ

ตำบลวัดแก้ว
- หมู่ที่ 4 7 8

อำเภอดำเนินสะดวก

ตำบลแพงพวย
- หมู่ที่ 2 6 7 10

ตำบลบ้านไร่
- หมู่ที่ 1 2 3 4 5 6 7 8

กลุ่มพื้นที่อ่อนไหว

ศาสนสถาน สถานศึกษา รพ.สต.

คณะผู้ตรวจการสิ่งแวดล้อมของโรงไฟฟ้าราชบุรี

อำเภอโพธาราม

ตำบลบ้านสิงห์
- หมู่ที่ 1 2 8 11 12

ตำบลดอนทราย
- หมู่ที่ 2 3 4 5 6 7 8 9

กิจกรรมการมีส่วนร่วมของโครงการ

บริษัท ผลิตไฟฟ้าราชบุรี จำกัด

การให้ข้อมูลเบื้องต้นและปรึกษาหารือ

ดำเนินการโดยเข้าร่วมประชุมคณะผู้ตรวจการสิ่งแวดล้อมของโรงไฟฟ้าราชบุรี **เมื่อวันที่ 8 ตุลาคม พ.ศ. 2561** มีผู้เข้าร่วมประชุม 23 ราย

การประชุมรับฟังความคิดเห็นฯ

ดำเนินการโดยจัดประชุมรับฟังความคิดเห็นของประชาชนและผู้มีส่วนได้เสีย เพื่อนำเสนอรายละเอียดโครงการ การประเมินผลกระทบสิ่งแวดล้อมและมาตรการด้านสิ่งแวดล้อม

วันอังคารที่ 20 พฤศจิกายน พ.ศ. 2561 เวลา 09.00-12.00 น.

ณ ห้องประชุมกัลปพฤกษ์ โรงแรมเวสเทิร์นแกรนด์ ราชบุรี

การรับฟังความคิดเห็นเพิ่มเติม

บริษัท ผลิตไฟฟ้าราชบุรี จำกัด

ท่านสามารถแสดงความคิดเห็นหรือข้อเสนอแนะเพิ่มเติมต่อรายงานการเปลี่ยนแปลงรายละเอียดโครงการฯ ได้**จนถึงวันที่ 6 ธันวาคม พ.ศ. 2561** ตามช่องทางดังนี้

ผู้ประสานงานโครงการ : คุณกุลรดา สุธีระเวชช์

บริษัท ยูไนเต็ด แอนนาลิสต์ แอนด์ เอ็นจิเนียริ่ง คอนซัลแตนท์ จำกัด

ช่องทางที่ 1 ทางโทรศัพท์	02-763-2828 ต่อ 4088
ช่องทางที่ 2 ทางโทรสาร	02-763-2830
ช่องทางที่ 3 ทางไปรษณีย์	คุณกุลรดา สุธีระเวชช์ บริษัท ยูไนเต็ด แอนนาลิสต์ แอนด์ เอ็นจิเนียริ่ง คอนซัลแตนท์ จำกัด เลขที่ 81 ซอยอุดมสุข 41 ถนนสุขุมวิท แขวงบางจาก เขตพระโขนง กรุงเทพมหานคร 10260
ช่องทางที่ 4 ทางอีเมล	khunlada.s@uaeconsultant.co.th

ช่องทางการติดต่อ

บริษัท ผลิตไฟฟ้าราชบุรี จำกัด

- คุณจิราฑิตย์ เวียงอำพล

  โทร : 032-719193

  อีเมล : jiratidw@ratchgen.co.th

บริษัทที่ปรึกษา (UAE)

- คุณกุลรดา สุธีระเวชช์

  โทร : 02-763-2828 ต่อ 4088

  อีเมล : khunlada.s@uaeconsultant.co.th

ประเด็นคำถาม ข้อคิดเห็น และข้อเสนอแนะ

การจัดประชุมรับฟังความคิดเห็นของประชาชนและผู้มีส่วนได้เสีย

สำหรับการจัดทำรายงานการเปลี่ยนแปลงรายละเอียดโครงการในรายงานการวิเคราะห์ผลกระทบสิ่งแวดล้อม

โครงการโรงไฟฟ้าราชบุรี (ครั้งที่ 1) ของบริษัท ผลิตไฟฟ้าราชบุรี จำกัด

วันอังคารที่ 20 พฤศจิกายน พ.ศ. 2561 เวลา 09.00-12.00 น.

ณ ห้องประชุมกัลปพฤกษ์ โรงแรมเวสเทิร์นแกรนด์ ราชบุรี อำเภอเมือง จังหวัดราชบุรี

.....

.....

.....

.....

.....

.....

.....

.....

.....

.....

.....

.....

.....

.....

.....

.....

แบบประเมินผลการจัดประชุมรับฟังความคิดเห็นของประชาชนและผู้มีส่วนได้เสีย

สำหรับการจัดทำรายงานการเปลี่ยนแปลงรายละเอียดโครงการในรายงานการวิเคราะห์ผลกระทบสิ่งแวดล้อม

โครงการโรงไฟฟ้าราชบุรี (ครั้งที่ 1) ของบริษัท ผลิตไฟฟ้าราชบุรี จำกัด

วันอังคารที่ 20 พฤศจิกายน พ.ศ. 2561 เวลา 09.00-12.00 น.

ณ ห้องประชุมกัลปพฤกษ์ โรงแรมเวสเทิร์นแกรนด์ ราชบุรี อำเภอเมือง จังหวัดราชบุรี

เรียน ผู้เข้าร่วมประชุมรับฟังความคิดเห็นฯ ทุกท่าน

บริษัทฯ และบริษัทที่ปรึกษา รู้สึกเป็นเกียรติที่ทุกท่านได้กรุณาสละเวลาเข้าร่วมการจัดประชุมรับฟังความคิดเห็นฯ ในวันนี้ และเพื่อให้ผลการจัดประชุมรับฟังความคิดเห็นฯ ครั้งนี้ สร้างความเข้าใจในสาระสำคัญของโครงการ จึงขอความกรุณาท่านกรอกแบบประเมินผลในหัวข้อต่างๆ อย่างครบถ้วน และโปรดส่งคืนเจ้าหน้าที่ภายหลังเสร็จสิ้นการจัดประชุมรับฟังความคิดเห็นฯ เพื่อนำไปใช้ประกอบการศึกษาต่อไป

ขอขอบพระคุณอย่างสูง

คำชี้แจง **ทำเครื่องหมาย ✓ หรือ ตอบข้อความที่ตรงกับความคิดเห็นของท่านมากที่สุด**

ส่วนที่ 1 ข้อมูลส่วนบุคคล

1. กรุณาระบุหน่วยงาน/สังกัดของท่าน (เพียงคำตอบเดียวที่ตรงกับท่านมากที่สุด) ดังตัวเลือกด้านล่างนี้

O (1) ผู้แทนจากหน่วยงาน/สังกัด ระบุ.....ตำแหน่ง.....

O (2) ผู้แทนระดับชุมชน/ท้องถิ่น หรือผู้นำกลุ่มในพื้นที่ศึกษา (ระบุตำแหน่งและชื่อองค์กรที่ท่านเป็นตัวแทน)

- ☐ (2.1) กำนันตำบล.....
- ☐ (2.2) ผู้ใหญ่บ้านหมู่ที่.....ตำบล.....
- ☐ (2.3) กรรมการหมู่บ้าน.....อบต./เทศบาล.....
- ☐ (2.4) องค์กรปกครองส่วนท้องถิ่น (ทน./ทม./ทต./อบต./อบจ.) (ระบุ).....
- ☐ (2.5) ผู้นำกลุ่ม/องค์กร ระบุกลุ่ม/องค์กร .....ตำแหน่ง.....
- ☐ (2.6) อสม./ทสม. ระบุชมชน/หมู่บ้าน.....

O (3) คณะผู้ตรวจการสิ่งแวดล้อมของโรงไฟฟ้าราชบุรี ระบุรายละเอียด .....

O (4) ประชาชนในพื้นที่ ระบุชุมชน.....อบต./เทศบาล.....

O (5) อื่นๆ ระบุ.....

2. เพศ ☐ (1) หญิง ☐ (2) ชาย

3. อายุ ..... ปี (ระบุจ นวนเต็ม)

4. ระดับการศึกษา

☐ (1) ไม่ได้เรียน/ ต ำกว่าประถมศึกษา ☐ (2) ประถมศึกษาตอนต้น/ ตอนปลาย

☐ (3) มัธยมศึกษาตอนต้น หรือเทียบเท่า ☐ (4) มัธยมศึกษาตอนปลาย หรือเทียบเท่า

☐ (5) อนุปริญญา/ ปริญญาตรี ☐ (6) สูงกว่าปริญญาตรี

☐ (7) อื ำๆ ระบุ .....

5. การประกอบอาชีพหลัก

☐ (1) ประกอบธุรกิจส่วนตัว/ค้าขาย ☐ (2) รับราชการ/ ลูกจ้างหน่วยงานราชการ/ รัฐวิสาหกิจ

☐ (3) รับจ้างทั ่วไป ☐ (4) เกษตรกรรม

☐ (5) ปศุสัตว์ ☐ (6) พนักงานบริษัทเอกชน/พนักงานโรงงาน

☐ (7) นักเรียน/นักศึกษา ☐ (8) ไม่ได้ประกอบอาชีพ

☐ (9) อื ำๆ ระบุ.....

<u>ส่วนที่ 2</u> ความคิดเห็นและข้อเสนอแนะต่อมาตรการด้านสิ่งแวดล้อมของโครงการ *(คำชี้แจง: ทำเครื่องหมาย ✓ ลงในช่องว่างที่ตรงกับความคิดเห็นของท่านที่สุด)*

1. ท่านคิดว่าภาพรวมของมาตรการด้านสิ่งแวดล้อมของโครงการ (เฉพาะในส่วนที่เกี่ยวข้องกับการเปลี่ยนแปลงรายละเอียดโครงการ) ทั้งในระยะก่อสร้างและระยะดำเนินการ มีความครอบคลุมเพียงพอหรือไม่

O (1) มีความครอบคลุม เพียงพอ

O (2) ไม่มีความครอบคลุม เพียงพอ (กรุณาระบุมาตรการด้านสิ่งแวดล้อมที่ต้องการให้เพิ่มเติม)

มาตรการป้องกันและแก้ไขผลกระทบสิ่งแวดล้อม	ความคิดเห็น		
	เพียงพอ	ไม่เพียงพอ	โปรดระบุมาตรการเพิ่มเติม
1) คุณภาพอากาศ			
- <u>ระยะก่อสร้าง</u>			
• การขนส่งวัสดุอุปกรณ์ต่างๆ จะต้องมีการปิดคลุมทุกครั้งเมื่อมีการขนส่งและขนย้าย เพื่อป้องกันการตกหล่นลงบนพื้นผิวเส้นทางการจราจร • ฉีดพรมน้ำอย่างน้อยวันละ 2 ครั้ง บริเวณพื้นที่ก่อสร้างหรือผิวเส้นทางการจราจร และให้เพิ่มจำนวนครั้งในการฉีดพรมน้ำตามความเหมาะสม เช่น กรณีที่อากาศแห้ง เพื่อลดโอกาสการเกิดผลกระทบจากการฟุ้งกระจายของฝุ่นละออง	(.....)	(.....)	

มาตรการป้องกันและแก้ไขผลกระทบสิ่งแวดล้อม	ความคิดเห็น		
	เพียงพอ	ไม่เพียงพอ	โปรดระบุมาตรการเพิ่มเติม
• ก่อนนำรถออกจากพื้นที่ก่อสร้างให้ล้างทำความสะอาดล้อรถที่มีเศษหิน ดินโคลน หรือทรายที่อาจจะก่อให้เกิดสภาพที่เป็นอันตรายและความสกปรกบนถนนสาธารณะ • กรณีมีข้อร้องเรียนเกี่ยวกับปัญหาคุณภาพอากาศที่อาจเกิดขึ้นจากกิจกรรมของโครงการ ให้เร่งดำเนินการปรับปรุงแก้ไขปัญหานั้นโดยเร็ว และชี้แจงผู้ร้องให้ทราบความคืบหน้าในการแก้ไขปัญหานั้น พร้อมรายงานต่อหน่วยงานกำกับดูแลที่เกี่ยวข้องเพื่อทราบโดยเร็ว			
2) ระดับเสียง			
- <u>ระยะก่อสร้าง</u>			
• กิจกรรมการก่อสร้างที่อาจก่อให้เกิดผลกระทบด้านเสียงต่อชุมชนให้มีการดำเนินงานเฉพาะในช่วงเวลากลางวัน ยกเว้นกิจกรรมที่จำเป็นต้องดำเนินการต่อเนื่องให้แล้วเสร็จ จะต้องแจ้งให้ผู้นำชุมชนในพื้นที่ทราบก่อนดำเนินการในกิจกรรมนั้นๆ อย่างน้อย 7 วัน • เลือกใช้อุปกรณ์และเครื่องจักรในการก่อสร้างที่มีระดับเสียงต่ำและตรวจซ่อมบำรุงรักษาอุปกรณ์และเครื่องจักรให้มีประสิทธิภาพในการใช้งานให้ดีอยู่เสมอ • คนงานที่ทำงานบริเวณที่มีเสียงดังต้องสวมอุปกรณ์ป้องกันความปลอดภัยส่วนบุคคล คือ ปลั๊กลดเสียง หรือครอบหูลดเสียงที่สามารถลดระดับเสียงลงได้ไม่น้อยกว่า 29 และ 25 เดซิเบลเอตามลำดับ	(.....)	(.....)	
3) สัตว์ป่า (นก)			
- <u>ระยะดำเนินการ</u>			
• ให้มีการติดตามตรวจสอบชนิดและปริมาณนกที่พบในบริเวณรอบโรงไฟฟ้าเพื่อเป็นฐานข้อมูลสำหรับการศึกษาผลกระทบที่อาจเกิดขึ้นในระยะยาว	(.....)	(.....)	
4) การคมนาคม			
- <u>ระยะก่อสร้าง</u>			
• แจ้งแผนการขนส่งวัสดุอุปกรณ์ให้ชุมชนทราบล่วงหน้าก่อนเริ่มดำเนินการอย่างน้อย 2 สัปดาห์ • หลีกเลี่ยงการขนส่งวัสดุอุปกรณ์ก่อสร้างในช่วงชั่วโมงเร่งด่วน เช่น เวลา 06.00-09.00 น. และเวลา 15.00-18.00 น. เป็นต้น • ให้มีป้ายหรือสัญญาณเตือนที่เห็นได้ชัดเจนทั้งเวลากลางวันและกลางคืนก่อนถึงพื้นที่เก็บกองวัสดุอุปกรณ์อย่างน้อย 100 เมตร	(.....)	(.....)	

มาตรการป้องกันและแก้ไข ผลกระทบสิ่งแวดล้อม	ความคิดเห็น		
	เพียงพอ	ไม่เพียงพอ	โปรดระบุมาตรการเพิ่มเติม
5) การใช้น้ำ			
- <u>ระยะก่อสร้าง</u>			
● ตั้งสำนักงานสนามชั่วคราวและที่พักคนงานห่างจากแหล่งน้ำอย่างน้อย 50 เมตรเพื่อป้องกันการปนเปื้อนของน้ำเสียที่เกิดจากกิจกรรมภายในพื้นที่สำนักงานสนามชั่วคราวและที่พักคนงานลงสู่แหล่งน้ำบริเวณใกล้เคียง ● จัดหาน้ำใช้สำหรับกิจกรรมในโครงการที่เพิ่มเติม ให้เพียงพอกับความต้องการของคนงานและพนักงาน โดยไม่กระทบต่อกิจกรรมการใช้น้ำของชุมชนและโรงไฟฟ้าที่มีอยู่เดิม	(.....)	(.....)	
- <u>ระยะดำเนินการ</u>			
● กำหนดให้มีการติดตั้งอุปกรณ์ติดตามตรวจสอบคุณภาพน้ำในอ่างเก็บน้ำดิบแบบออนไลน์อัตโนมัติเพิ่มเติม ดังนี้ ▪ ดัชนีตรวจวัด: ➢ ความเข้มแสง ทิศทางและความเร็วลม อุณหภูมิอากาศ ➢ อุณหภูมิใต้แผง ➢ อุณหภูมิน้ำ และปริมาณออกซิเจนละลาย ▪ สถานี: อ่างเก็บน้ำดิบ ▪ ความถี่: ตลอดเวลาที่มีการเดินระบบผลิตไฟฟ้า	(.....)	(.....)	
6) การจัดการของเสีย			
- <u>ระยะก่อสร้าง</u>			
● กำหนดให้ผู้รับเหมาจัดทำวิธีปฏิบัติงานเรื่องการคัดแยกและจัดเก็บขยะมูลฝอยและของเสียอันตราย รวมทั้งอบรมให้คนงานที่เกี่ยวข้องมีความรู้เกี่ยวกับการจัดการขยะมูลฝอยและของเสียอันตราย ● จัดเตรียมวัสดุอุปกรณ์รองรับขยะมูลฝอยที่เกิดขึ้นจากคนงาน/พนักงานไว้ในบริเวณพื้นที่ปฏิบัติงานและบริเวณสำนักงานชั่วคราวให้เพียงพอ ● ห้ามทิ้งขยะลงในรางระบายน้ำ ท่อรวบรวมน้ำเสีย หรือท่อระบายน้ำ	(.....)	(.....)	

มาตรการป้องกันและแก้ไข ผลกระทบสิ่งแวดล้อม	ความคิดเห็น		
	เพียงพอ	ไม่เพียงพอ	โปรดระบุมาตรการเพิ่มเติม
- <u>ระยะดำเนินการ</u>			
● ต้องจัดการแผงเซลล์แสงอาทิตย์และอุปกรณ์อื่นๆ ที่ชำรุดหรือหมดอายุการใช้งานดังนี้ ▪ คัดแยกประเภทของเสีย และพิจารณาเลือกการจัดการแผงเซลล์แสงอาทิตย์ รวมทั้งอุปกรณ์ไฟฟ้าและอิเลคทรอนิกส์ที่เกี่ยวข้องด้วยวิธีนำกลับมาใช้ใหม่ เป็นลำดับแรก โดยให้ดำเนินการโดยบริษัทเอกชนผู้รับขนส่งและบำบัดหรือกำจัดของเสียที่ได้รับอนุญาตจากกรมโรงงานอุตสาหกรรมประเภท 106 ▪ กรณีส่งกำจัดภายในประเทศ ให้ดำเนินการโดยบริษัทเอกชนผู้รับขนส่งและบำบัดหรือกำจัดของเสียที่ได้รับอนุญาตจากกรมโรงงานอุตสาหกรรมประเภท 101 และ 105 เพื่อดำเนินการฝังกลบในหลุมฝังกลบของเสียอันตราย หรือเผาทำลายด้วยเตาเผาเฉพาะของเสียอันตราย หรือจัดการโดยวิธีอื่นตามกฎหมายว่าด้วยโรงงาน และแจ้งสำนักงานคณะกรรมการกำกับกิจการพลังงานทราบเป็นประจำทุกปี ▪ กรณีส่งออกไปจัดการนอกประเทศ ต้องปฏิบัติให้เป็นไปตามกฎหมายว่าด้วยวัตถุอันตรายและข้อกำหนดระหว่างประเทศ ทั้งนี้ เมื่อดำเนินการแล้วเสร็จให้แจ้งสำนักงานคณะกรรมการกำกับกิจการพลังงานทราบภายใน 30 วันนับจากที่มีการส่งออกไปจัดการนอกประเทศ	(.....)	(.....)	
7) อาชีวอนามัยและความปลอดภัย			
- <u>ระยะก่อสร้างและระยะดำเนินการ</u>			
● จัดให้มีมาตรการป้องกันอันตรายและควบคุมดูแลด้านความปลอดภัยในการทำงานให้กับคนงานและพนักงานในการปฏิบัติงาน รวมถึงให้มีการบริหารจัดการความปลอดภัยในการทำงานเกี่ยวกับการก่อสร้างอย่างเป็นระบบและมีระสิทธิภาพ ให้เป็นไปตามพระราชบัญญัติความปลอดภัย อาชีวอนามัยและสภาพแวดล้อมในการทำงาน พ.ศ. 2554	(.....)	(.....)	
8) มลทัศน์ทางสายตา			
- <u>ระยะดำเนินการ</u>			
● กรณีมีข้อร้องเรียนเกี่ยวกับปัญหาแสงสะท้อนที่อาจเกิดขึ้นจากกิจกรรมของโครงการ ให้เร่งดำเนินการปรับปรุงแก้ไขปัญหานั้นโดยเร็ว และชี้แจงผู้ร้องให้ทราบความคืบหน้าในการแก้ไขปัญหานั้นพร้อมรายงานต่อหน่วยงานกำกับดูแลที่เกี่ยวข้องเพื่อทราบโดยเร็ว	(.....)	(.....)	

2. นอกจากมาตรการฯ แต่ละประเด็นที่ได้นำเสนอแล้วนั้น ท่านมีข้อเสนอแนะอื่นๆ เพื่อให้ทางโครงการเพิ่มเติมในการศึกษาหรือปรับปรุงมาตรการฯ ให้มีความเหมาะสมมากยิ่งขึ้น หรือไม่ อย่างไร

.....

.....

.....

<u>ส่วนที่ 3</u> ความพึงพอใจต่อการจัดประชุมรับฟังความคิดเห็นฯ

(คำชี้แจง : ทำเครื่องหมาย ✓ ลงในช่องว่างที่ตรงกับความคิดเห็นของท่านที่สุด)

รายการ	ระดับความพึงพอใจ		
	มาก	ปานกลาง	น้อย
(1) ความสามารถของวิทยากรในการอธิบายให้ผู้เข้าร่วมประชุมฯ เข้าใจในภาพรวมของโครงการ			
(2) ความเหมาะสมของเนื้อหาสาระ รูปแบบ และวิธีการนำเสนอ			
(3) ความเหมาะสมของระยะเวลาที่นำเสนอข้อมูลรายละเอียดโครงการและผลการศึกษา			
(4) ความเหมาะสมของสถานที่และความสะดวกของการเดินทางเข้าร่วมประชุมฯ			
(5) ความเหมาะสมของสื่อและเอกสารประกอบการจัดประชุมฯ			
(6) ความเหมาะสมของโอกาสและระยะเวลาในการแสดงความคิดเห็น			
(7) ความเข้าใจในโครงการ **<u>ภายหลัง</u>** การเข้าร่วมประชุมฯ			
(8) ภาพรวมของการจัดประชุมฯ ในวันนี้			

ข้อคิดเห็นและข้อเสนอแนะต่อการจัดประชุมรับฟังความคิดเห็นฯ

.....

.....

<u>ส่วนที่ 4</u> การให้ข้อมูลข่าวสารและการประชาสัมพันธ์โครงการฯ

4.1 ท่านเคยได้รับฟัง/ รับทราบข้อมูลเกี่ยวกับโครงการฯ มา <u>"ก่อน"</u> หน้าการจัดประชุมฯ ครั้งนี้หรือไม่ อย่างไร

O (1) ไม่เคย

O (2) เคยรับทราบจากแหล่งต่างๆ (เลือกได้มากกว่า 1 ข้อ)

- ☐ (2.1) วิทยุกระจายเสียง/ วิทยุชุมชน/หอกระจายข่าวประจำหมู่บ้าน
- ☐ (2.2) ผู้นำชุมชน
- ☐ (2.3) ติดประกาศที่หน่วยงานราชการ/ที่ทำการองค์กรปกครองส่วนท้องถิ่น/ศาลาประชาคม
- ☐ (2.4) การประชาสัมพันธ์ของเจ้าหน้าที่บริษัท ผลิตไฟฟ้าราชบุรี จำกัด
- ☐ (2.5) การส่งจดหมายเชิญ/แจ้งข่าวสารโครงการโดยตรง
- ☐ (2.6) เว็บไซต์ www.uaeconsultant.com
- ☐ (2.7) อื่นๆ ระบุ.....

4.2 ช่องทาง/วิธีการรับข้อมูลข่าวสารของโครงการฯ ที่ท่านสะดวกที่สุด (เลือกได้มากกว่า 1 คำตอบ)

- ☐ (1) การจัดประชุมรับฟังความคิดเห็นฯ/ การสัมมนา
- ☐ (2) ติดประกาศที่หน่วยงานราชการ/อปท.ในพื้นที่
- ☐ (3) การส่งจดหมายเชิญ/แจ้งข่าวสารโครงการโดยตรง
- ☐ (4) วิทยุชุมชน/ หอกระจายเสียง/ข่าวประจำหมู่บ้าน
- ☐ (5) แจ้งผ่านผู้นำชุมชน
- ☐ (6) จัดเจ้าหน้าที่โครงการฯ เข้าไปชี้แจงในพื้นที่
- ☐ (7) เว็บไซต์ www.uaeconsultant.com
- ☐ (8) สื่อสิ่งพิมพ์/หนังสือพิมพ์/วารสาร
- ☐ (9) อื่นๆ (ระบุ).....

4.3 ท่านมีความคิดเห็นต่อการเปลี่ยนแปลงรายละเอียดโครงการฯ (การติดตั้งระบบผลิตไฟฟ้าจากพลังงานแสงอาทิตย์แบบลอยน้ำ) อย่างไร

- ☐ (1) เห็นด้วยกับการเปลี่ยนแปลงรายละเอียดโครงการฯ เนื่องจาก.....
- ☐ (2) ไม่เห็นด้วยกับการเปลี่ยนแปลงรายละเอียดโครงการฯ เนื่องจาก.....
- ☐ (3) ไม่แสดงความคิดเห็น เนื่องจาก.....

4.4 ท่านมีความวิตกกังวลต่อการเปลี่ยนแปลงรายละเอียดโครงการฯ อย่างไร

- ☐ (1) ไม่วิตกกังวลเลย เนื่องจาก.....
- ☐ (2) วิตกกังวลเล็กน้อย เนื่องจาก.....
- ☐ (3) วิตกกังวลปานกลาง เนื่องจาก.....
- ☐ (4) วิตกกังวลมาก เนื่องจาก.....

<u>ส่วนที่ 5</u> ความคิดเห็น ข้อคิดเห็น และข้อเสนอแนะที่มีต่อโครงการฯ

ท่านมีความคิดเห็น ข้อเสนอแนะ และข้อห่วงกังวลต่อโครงการฯ อย่างไร

(1) .....

(2) .....

(3) .....

(4) .....

(5) .....

.....

บริษัท ผลิตไฟฟ้าราชบุรี จำกัด

"ขอขอบพระคุณทุกท่านสำหรับการมีส่วนร่วมในกระบวนการรับฟังความคิดเห็นฯ
และขอให้ท่านเดินทางกลับโดยสวัสดิภาพ"

<u>สรุปการจัดประชุมรับฟังความคิดเห็น</u>

- หนังสือนำส่งและขอความอนุเคราะห์ปิดประกาศรายงานสรุปการรับฟังความคิดเห็นฯ
- การเผยแพร่รายงานสรุปการรับฟังความคิดเห็นฯ ผ่านเว็บไซต์โครงการ

United Analyst and Engineering Consultant Co., Ltd.
3 Soi Udomsuk 41, Sukhumvit Road, Bangchak, Phrakhanong, Bangkok 10260
Tel. 0 2763 2828 Fax 0 2763 2800 www.uaeconsultant.com Email : uae@uaeconsultant.com

เลขที่ UAE 4270-83/2018

17 ธันวาคม พ.ศ. 2561

เรื่อง นำส่งรายงานสรุปการรับฟังความคิดเห็นของประชาชนและผู้มีส่วนได้เสีย สำหรับการจัดทำรายงานการเปลี่ยนแปลงรายละเอียดโครงการในรายงานการวิเคราะห์ผลกระทบสิ่งแวดล้อม โครงการโรงไฟฟ้าราชบุรี (ครั้งที่ 1) ของบริษัท ผลิตไฟฟ้าราชบุรี จำกัด

เรียน เลขาธิการสำนักงานนโยบายและแผนทรัพยากรธรรมชาติและสิ่งแวดล้อม

อ้างถึง หนังสือเลขที่ UAE 3731-83/2018 ลงวันที่ 1 พฤศจิกายน พ.ศ. 2561

สิ่งที่ส่งมาด้วย รายงานสรุปการรับฟังความคิดเห็นของประชาชนและผู้มีส่วนได้เสียฯ จำนวน 1 ชุด

ตามที่ บริษัท ผลิตไฟฟ้าราชบุรี จำกัด (บริษัทฯ) มีแผนดำเนินโครงการเพิ่มเติมระบบผลิตไฟฟ้าจากพลังงานแสงอาทิตย์แบบลอยน้ำ (Floating Solar Power Plant) ขนาด 2.0 เมกะวัตต์ เพื่อจ่ายไฟเข้าระบบไฟฟ้าหลักในสถานีของโรงไฟฟ้าพลังความร้อน ซึ่งถือเป็นแหล่งผลิตไฟฟ้าสำรองจากพลังงานทางเลือก ลดการใช้เชื้อเพลิงฟอสซิล และเป็นแหล่งเรียนรู้ด้านเทคโนโลยีการผลิตไฟฟ้าจากพลังงานทางเลือกให้กับชุมชน โดยติดตั้งบริเวณพื้นที่ผิวน้ำของอ่างเก็บน้ำติบภายในโรงไฟฟ้าราชบุรี ที่ตั้งเลขที่ 128 หมู่ 6 ตำบลพิกุลทอง อำเภอเมืองราชบุรี จังหวัดราชบุรี โดยมีบริษัท ยูไนเต็ด แอนนาลิสต์ แอนด์ เอ็นจิเนียริ่ง คอนซัลแตนท์ จำกัด (บริษัทที่ปรึกษาฯ) เป็นผู้ดำเนินการศึกษาและจัดทำรายงานการเปลี่ยนแปลงฯ ดังกล่าว ที่ผ่านมา ได้จัดประชุมรับฟังความคิดเห็นฯ เมื่อ**วันอังคารที่ 20 พฤศจิกายน พ.ศ. 2561 เวลา 09.00-12.00 น. ณ ห้องประชุมกัลปพฤกษ์ โรงแรมเวสเทิร์นแกรนด์ ราชบุรี อำเภอเมืองจังหวัดราชบุรี** ความละเอียดดัง***อ้างถึง*** พร้อมเปิดรับฟังความคิดเห็นเพิ่มเติมจนถึงวันที่ 6 ธันวาคม พ.ศ. 2561 ซึ่งได้รับความร่วมมือจากทุกฝ่ายเป็นอย่างดีแล้วนั้น

บัดนี้ บริษัทฯ และบริษัทที่ปรึกษาฯ ได้จัดทำรายงานสรุปการรับฟังความคิดเห็นของประชาชนและผู้มีส่วนได้เสียฯ แล้วเสร็จเป็นที่เรียบร้อย ดัง**สิ่งที่ส่งมาด้วย** จึงขอนำส่งรายงานสรุปฯ ดังกล่าวมายังท่าน เพื่อทราบและพิจารณาดำเนินการเผยแพร่ต่อสาธารณชน ตามความเหมาะสมต่อไป

จึงเรียนมาเพื่อโปรดพิจารณา และขอขอบคุณมา ณ โอกาสนี้

ขอแสดงความนับถือ

(นางสาวนวรัตน์ เกี้ยวมาศ)
ผู้จัดการฝ่ายสิ่งแวดล้อมและการมีส่วนร่วมของประชาชน
บริษัท ยูไนเต็ด แอนนาลิสต์ แอนด์ เอ็นจิเนียริ่ง คอนซัลแตนท์ จำกัด

ผู้รับ (ไพฑูรย์ เขียวคำ)
วันที่รับ เจ้าหน้าที่ธุรการ สำนักงานนโยบายและแผนทรัพยากรธรรมชาติและสิ่งแวดล้อม
วันที่ 20 ธ.ค. 2561

ผู้ประสานงาน: นางสาวกุลรดา สุธีระเวชช์
โทรศัพท์ 02-763-2828 ต่อ 4088 โทรสาร 02-763-2830 อีเมล khunlada.s@uaeconsultant.co.th

United Analyst and Engineering Consultant Co., Ltd.
3 Soi Udomsuk 41, Sukhumvit Road, Bangchak, Phrakhanong, Bangkok 10260
Tel. 0 2763 2828 Fax 0 2763 2800 www.uaeconsultant.com Email : uae@uaeconsultant.com

กรมโรงงานอุตสาหกรรม
เลขที่ 35958
วันที่ ๒๐ ธ.ค. ๒๕๖๑
เวลา 10.27 น.

เลขที่ UAE 4270-86/2018

17 ธันวาคม พ.ศ. 2561

เรื่อง นำส่งรายงานสรุปการรับฟังความคิดเห็นของประชาชนและผู้มีส่วนได้เสีย สำหรับการจัดทำรายงานการเปลี่ยนแปลงรายละเอียดโครงการในรายงานการวิเคราะห์ผลกระทบสิ่งแวดล้อม โครงการโรงไฟฟ้าราชบุรี (ครั้งที่ 1) ของบริษัท ผลิตไฟฟ้าราชบุรี จำกัด

เรียน อธิบดีกรมโรงงานอุตสาหกรรม

อ้างถึง หนังสือเลขที่ UAE 3731-86/2018 ลงวันที่ 1 พฤศจิกายน พ.ศ. 2561

สิ่งที่ส่งมาด้วย รายงานสรุปการรับฟังความคิดเห็นของประชาชนและผู้มีส่วนได้เสียฯ จำนวน 1 ชุด

ตามที่ บริษัท ผลิตไฟฟ้าราชบุรี จำกัด (บริษัทฯ) มีแผนดำเนินโครงการเพิ่มเติมระบบผลิตไฟฟ้าจากพลังงานแสงอาทิตย์แบบลอยน้ำ (Floating Solar Power Plant) ขนาด 2.0 เมกะวัตต์ เพื่อจ่ายไฟเข้าระบบไฟฟ้าหลักในสถานีของโรงไฟฟ้าพลังความร้อน ซึ่งถือเป็นแหล่งผลิตไฟฟ้าสำรองจากพลังงานทางเลือก ลดการใช้เชื้อเพลิงฟอสซิล และเป็นแหล่งเรียนรู้ด้านเทคโนโลยีการผลิตไฟฟ้าจากพลังงานทางเลือกให้กับชุมชน โดยติดตั้งบริเวณพื้นที่ผิวน้ำของอ่างเก็บน้ำติบภายในโรงไฟฟ้าราชบุรี ที่ตั้งเลขที่ 128 หมู่ 6 ตำบลพิกุลทอง อำเภอเมืองราชบุรี จังหวัดราชบุรี โดยมีบริษัท ยูไนเต็ด แอนนาลิสต์ แอนด์ เอ็นจิเนียริ่ง คอนซัลแตนท์ จำกัด (บริษัทที่ปรึกษาฯ) เป็นผู้ดำเนินการศึกษาและจัดทำรายงานการเปลี่ยนแปลงฯ ดังกล่าว ที่ผ่านมา ได้จัดประชุมรับฟังความคิดเห็นฯ เมื่อ**วันอังคารที่ 20 พฤศจิกายน พ.ศ. 2561 เวลา 09.00-12.00 น. ณ ห้องประชุมกัลปพฤกษ์ โรงแรมเวสเทิร์นแกรนด์ ราชบุรี อำเภอเมืองจังหวัดราชบุรี** ความละเอียดดัง***อ้างถึง*** พร้อมเปิดรับฟังความคิดเห็นเพิ่มเติมจนถึงวันที่ 6 ธันวาคม พ.ศ. 2561 ซึ่งได้รับความร่วมมือจากทุกฝ่ายเป็นอย่างดีแล้วนั้น

บัดนี้ บริษัทฯ และบริษัทที่ปรึกษาฯ ได้จัดทำรายงานสรุปการรับฟังความคิดเห็นของประชาชนและผู้มีส่วนได้เสียฯ แล้วเสร็จเป็นที่เรียบร้อย ดัง**สิ่งที่ส่งมาด้วย** จึงขอนำส่งรายงานสรุปฯ ดังกล่าวมายังท่าน เพื่อทราบและพิจารณาดำเนินการเผยแพร่ต่อสาธารณชน ตามความเหมาะสมต่อไป

จึงเรียนมาเพื่อโปรดพิจารณา และขอขอบคุณมา ณ โอกาสนี้

ขอแสดงความนับถือ

(นางสาวนวรัตน์ เกี้ยวมาศ)
ผู้จัดการฝ่ายสิ่งแวดล้อมและการมีส่วนร่วมของประชาชน
บริษัท ยูไนเต็ด แอนนาลิสต์ แอนด์ เอ็นจิเนียริ่ง คอนซัลแตนท์ จำกัด

ผู้รับ ฝ่ายรายงาน
วันที่รับ ๒๐ ธ.ค. ๒๕๖๑

ผู้ประสานงาน: นางสาวกุลรดา สุธีระเวชช์
โทรศัพท์ 02-763-2828 ต่อ 4088 โทรสาร 02-763-2830 อีเมล khunlada.s@uaeconsultant.co.th

United Analyst and Engineering Consultant Co., Ltd.
3 Soi Udomsuk 41, Sukhumvit Road, Bangchak, Phrakhanong, Bangkok 10260
Tel. 0 2763 2828 Fax 0 2763 2800 www.uaeconsultant.com Email : uae@uaeconsultant.com

เลขที่ UAE 4270-85/2018

17 ธันวาคม พ.ศ. 2561

เรื่อง นำส่งรายงานสรุปการรับฟังความคิดเห็นของประชาชนและผู้มีส่วนได้เสีย สำหรับการจัดทำรายงานการเปลี่ยนแปลงรายละเอียดโครงการในรายงานการวิเคราะห์ผลกระทบสิ่งแวดล้อม โครงการโรงไฟฟ้าราชบุรี (ครั้งที่ 1) ของบริษัท ผลิตไฟฟ้าราชบุรี จำกัด

เรียน เลขาธิการสำนักงานคณะกรรมการกำกับกิจการพลังงาน

อ้างถึง หนังสือเลขที่ UAE 3731-85/2018 ลงวันที่ 1 พฤศจิกายน พ.ศ. 2561

สิ่งที่ส่งมาด้วย รายงานสรุปการรับฟังความคิดเห็นของประชาชนและผู้มีส่วนได้เสียฯ จำนวน 1 ชุด

ตามที่ บริษัท ผลิตไฟฟ้าราชบุรี จำกัด (บริษัทฯ) มีแผนดำเนินโครงการเพิ่มเติมระบบผลิตไฟฟ้าจากพลังงานแสงอาทิตย์แบบลอยน้ำ (Floating Solar Power Plant) ขนาด 2.0 เมกะวัตต์ เพื่อจ่ายไฟเข้าระบบไฟฟ้าหลักในสถานีของโรงไฟฟ้าพลังความร้อน ซึ่งถือเป็นแหล่งผลิตไฟฟ้าสำรองจากพลังงานทางเลือก ลดการใช้เชื้อเพลิงฟอสซิล และเป็นแหล่งเรียนรู้ด้านเทคโนโลยีการผลิตไฟฟ้าจากพลังงานทางเลือกให้กับชุมชน โดยติดตั้งบริเวณพื้นที่ผิวน้ำของอ่างเก็บน้ำดิบภายในโรงไฟฟ้าราชบุรี ที่ตั้งเลขที่ 128 หมู่ 6 ตำบลพิกุลทอง อำเภอเมืองราชบุรี จังหวัดราชบุรี โดยมีบริษัท ยูไนเต็ด แอนนาลิสต์ แอนด์ เอ็นจิเนียริ่ง คอนซัลแตนท์ จำกัด (บริษัทที่ปรึกษาฯ) เป็นผู้ดำเนินการศึกษาและจัดทำรายงานการเปลี่ยนแปลงฯ ดังกล่าว ที่ผ่านมา ได้จัดประชุมรับฟังความคิดเห็นฯ เมื่อ**วันอังคารที่ 20 พฤศจิกายน พ.ศ. 2561 เวลา 09.00-12.00 น. ณ ห้องประชุมกัลปพฤกษ์ โรงแรมเวสเทิร์นแกรนด์ ราชบุรี อำเภอเมืองจังหวัดราชบุรี** ความละเอียดดัง***อ้างถึง*** พร้อมเปิดรับฟังความคิดเห็นเพิ่มเติมจนถึงวันที่ 6 ธันวาคม พ.ศ. 2561 ซึ่งได้รับความร่วมมือจากทุกฝ่ายเป็นอย่างดีแล้วนั้น

บัดนี้ บริษัทฯ และบริษัทที่ปรึกษาฯ ได้จัดทำรายงานสรุปการรับฟังความคิดเห็นของประชาชนและผู้มีส่วนได้เสียฯ แล้วเสร็จเป็นที่เรียบร้อย ดัง**สิ่งที่ส่งมาด้วย** จึงขอนำส่งรายงานสรุปฯ ดังกล่าวมายังท่าน เพื่อทราบและพิจารณาดำเนินการเผยแพร่ต่อสาธารณชน ตามความเหมาะสมต่อไป

จึงเรียนมาเพื่อโปรดพิจารณา และขอขอบคุณมา ณ โอกาสนี้

ขอแสดงความนับถือ

(นางสาวนวรัตน์ เกี้ยวมาศ)
ผู้จัดการฝ่ายสิ่งแวดล้อมและการมีส่วนร่วมของประชาชน
บริษัท ยูไนเต็ด แอนนาลิสต์ แอนด์ เอ็นจิเนียริ่ง คอนซัลแตนท์ จำกัด

ผู้รับ.....
20 ธ.ค. 2561
จ.เพ็รับ.....

ผู้ประสานงาน: นางสาวกุลรดา สุธีระเวชช์
โทรศัพท์ 02-763-2828 ต่อ 4088 โทรสาร 02-763-2830 อีเมล khunlada.s@uaeconsultant.co.th

United Analyst and Engineering Consultant Co., Ltd.
3 Soi Udomsuk 41, Sukhumvit Road, Bangchak, Phrakhanong, Bangkok 10260
Tel. 0 2763 2828 Fax 0 2763 2800 www.uaeconsultant.com Email : uae@uaeconsultant.com

เลขที่ UAE 4271-8/2018

17 ธันวาคม พ.ศ. 2561

เรื่อง ขอนำส่งและขอความอนุเคราะห์ปิดประกาศรายงานสรุปการรับฟังความคิดเห็นของประชาชนและผู้มีส่วนได้เสีย สำหรับการจัดทำรายงานการเปลี่ยนแปลงรายละเอียดโครงการในรายงานการวิเคราะห์ผลกระทบสิ่งแวดล้อม โครงการโรงไฟฟ้าราชบุรี (ครั้งที่ 1) ของบริษัท ผลิตไฟฟ้าราชบุรี จำกัด

เรียน นายอำเภอโพธาราม

อ้างถึง หนังสือเลขที่ UAE 3731-108/2018 ลงวันที่ 1 พฤศจิกายน พ.ศ. 2561

สิ่งที่ส่งมาด้วย รายงานสรุปการรับฟังความคิดเห็นของประชาชนและผู้มีส่วนได้เสียฯ จำนวน 1 ชุด

ตามที่ บริษัท ผลิตไฟฟ้าราชบุรี จำกัด (บริษัทฯ) มีแผนดำเนินโครงการเพิ่มเติมระบบผลิตไฟฟ้าจากพลังงานแสงอาทิตย์แบบลอยน้ำ (Floating Solar Power Plant) ขนาด 2.0 เมกะวัตต์ เพื่อจ่ายไฟเข้าระบบไฟฟ้าหลักในสถานีของโรงไฟฟ้าพลังความร้อน ซึ่งถือเป็นแหล่งผลิตไฟฟ้าสำรองจากพลังงานทางเลือก ลดการใช้เชื้อเพลิงฟอสซิล และเป็นแหล่งเรียนรู้ด้านเทคโนโลยีการผลิตไฟฟ้าจากพลังงานทางเลือกให้กับชุมชน โดยติดตั้งบริเวณพื้นที่ผิวน้ำของอ่างเก็บน้ำดิบภายในโรงไฟฟ้าราชบุรี ที่ตั้งเลขที่ 128 หมู่ 6 ตำบลพิกุลทอง อำเภอเมืองราชบุรี จังหวัดราชบุรี โดยมีบริษัท ยูไนเต็ด แอนนาลิสต์ แอนด์ เอ็นจิเนียริ่ง คอนซัลแตนท์ จำกัด (บริษัทที่ปรึกษาฯ) เป็นผู้ดำเนินการศึกษาและจัดทำรายงานการเปลี่ยนแปลงฯ ดังกล่าว ที่ผ่านมา ได้จัดประชุมรับฟังความคิดเห็นฯ เมื่อ**วันอังคารที่ 20 พฤศจิกายน พ.ศ. 2561 เวลา 09.00-12.00 น. ณ ห้องประชุมกัลปพฤกษ์ โรงแรมเวสเทิร์นแกรนด์ ราชบุรี อำเภอเมืองจังหวัดราชบุรี** ความละเอียดดัง***อ้างถึง*** พร้อมเปิดรับฟังความคิดเห็นเพิ่มเติมจนถึงวันที่ 6 ธันวาคม พ.ศ. 2561 ซึ่งได้รับความร่วมมือจากทุกฝ่ายเป็นอย่างดีแล้วนั้น

บัดนี้ บริษัทฯ และบริษัทที่ปรึกษาฯ ได้จัดทำรายงานสรุปการรับฟังความคิดเห็นของประชาชนและผู้มีส่วนได้เสียฯ แล้วเสร็จเป็นที่เรียบร้อย ดัง**สิ่งที่ส่งมาด้วย** จึงขอนำส่งรายงานสรุปฯ พร้อมทั้งขอความอนุเคราะห์ในการปิดประกาศหรือเปิดเผยรายงานสรุปฯ ดังกล่าว ณ ที่ทำการหรือสถานที่ปิดประกาศในหน่วยงานของท่าน เป็นเวลาอย่างน้อย 15 วัน เพื่อให้ประชาชนได้รับทราบสรุปผลการรับฟังความคิดเห็นดังกล่าวโดยทั่วถึงกัน

จึงเรียนมาเพื่อโปรดพิจารณา และขอขอบคุณอย่างยิ่งในความอนุเคราะห์

ขอแสดงความนับถือ

(นางสาวนวรัตน์ เกี้ยวมาศ)
ผู้จัดการฝ่ายสิ่งแวดล้อมและการมีส่วนร่วมของประชาชน
บริษัท ยูไนเต็ด แอนนาลิสต์ แอนด์ เอ็นจิเนียริ่ง คอนซัลแตนท์ จำกัด

ผู้รับ.....
วันที่รับ.....20 ธ.ค. 61.....

ผู้ประสานงาน: นางสาวกุลรดา สุธีระเวชช์
โทรศัพท์ 02-763-2828 ต่อ 4088 โทรสาร 02-763-2830 อีเมล khunlada.s@uaeconsultant.co.th

United Analyst and Engineering Consultant Co., Ltd.
3 Soi Udomsuk 41, Sukhumvit Road, Bangchak, Phrakhanong, Bangkok 10260
Tel. 0 2763 2828 Fax 0 2763 2800 www.uaeconsultant.com Email : uae@uaeconsultant.com

เลขที่ UAE 4271-9/2018

17 ธันวาคม พ.ศ. 2561

เรื่อง ขอนำส่งและขอความอนุเคราะห์ปิดประกาศรายงานสรุปการรับฟังความคิดเห็นของประชาชนและผู้มีส่วนได้เสีย สำหรับการจัดทำรายงานการเปลี่ยนแปลงรายละเอียดโครงการในรายงานการวิเคราะห์ผลกระทบสิ่งแวดล้อม โครงการโรงไฟฟ้าราชบุรี (ครั้งที่ 1) ของบริษัท ผลิตไฟฟ้าราชบุรี จำกัด

เรียน นายอำเภอบางแพ

อ้างถึง หนังสือเลขที่ UAE 3731-109/2018 ลงวันที่ 1 พฤศจิกายน พ.ศ. 2561

สิ่งที่ส่งมาด้วย รายงานสรุปการรับฟังความคิดเห็นของประชาชนและผู้มีส่วนได้เสียฯ จำนวน 1 ชุด

ตามที่ บริษัท ผลิตไฟฟ้าราชบุรี จำกัด (บริษัทฯ) มีแผนดำเนินโครงการเพิ่มเติมระบบผลิตไฟฟ้าจากพลังงานแสงอาทิตย์แบบลอยน้ำ (Floating Solar Power Plant) ขนาด 2.0 เมกะวัตต์ เพื่อจ่ายไฟเข้าระบบไฟฟ้าหลักในสถานีของโรงไฟฟ้าพลังความร้อน ซึ่งถือเป็นแหล่งผลิตไฟฟ้าสำรองจากพลังงานทางเลือก ลดการใช้เชื้อเพลิงฟอสซิล และเป็นแหล่งเรียนรู้ด้านเทคโนโลยีการผลิตไฟฟ้าจากพลังงานทางเลือกให้กับชุมชน โดยติดตั้งบริเวณพื้นที่ผิวน้ำของอ่างเก็บน้ำดิบภายในโรงไฟฟ้าราชบุรี ที่ตั้งเลขที่ 128 หมู่ 6 ตำบลพิกุลทอง อำเภอเมืองราชบุรี จังหวัดราชบุรี โดยมีบริษัท ยูไนเต็ด แอนนาลิสต์ แอนด์ เอ็นจิเนียริ่ง คอนซัลแตนท์ จำกัด (บริษัทที่ปรึกษาฯ) เป็นผู้ดำเนินการศึกษาและจัดทำรายงานการเปลี่ยนแปลงฯ ดังกล่าว ที่ผ่านมา ได้จัดประชุมรับฟังความคิดเห็นฯ เมื่อ**วันอังคารที่ 20 พฤศจิกายน พ.ศ. 2561 เวลา 09.00-12.00 น. ณ ห้องประชุมกัลปพฤกษ์ โรงแรมเวสเทิร์นแกรนด์ ราชบุรี อำเภอเมืองจังหวัดราชบุรี** ความละเอียดดัง***อ้างถึง*** พร้อมเปิดรับฟังความคิดเห็นเพิ่มเติมจนถึงวันที่ 6 ธันวาคม พ.ศ. 2561 ซึ่งได้รับความร่วมมือจากทุกฝ่ายเป็นอย่างดีแล้วนั้น

บัดนี้ บริษัทฯ และบริษัทที่ปรึกษาฯ ได้จัดทำรายงานสรุปการรับฟังความคิดเห็นของประชาชนและผู้มีส่วนได้เสียฯ แล้วเสร็จเป็นที่เรียบร้อย ดัง**สิ่งที่ส่งมาด้วย** จึงขอนำส่งรายงานสรุปฯ พร้อมทั้งขอความอนุเคราะห์ในการปิดประกาศหรือเปิดเผยรายงานสรุปฯ ดังกล่าว ณ ที่ทำการหรือสถานที่ปิดประกาศในหน่วยงานของท่าน เป็นเวลาอย่างน้อย 15 วัน เพื่อให้ประชาชนได้รับทราบสรุปผลการรับฟังความคิดเห็นดังกล่าวโดยทั่วถึงกัน

จึงเรียนมาเพื่อโปรดพิจารณา และขอขอบคุณอย่างยิ่งในความอนุเคราะห์

ขอแสดงความนับถือ

(นางสาวนวรัตน์ เกี้ยวมาศ)
ผู้จัดการฝ่ายสิ่งแวดล้อมและการมีส่วนร่วมของประชาชน
บริษัท ยูไนเต็ด แอนนาลิสต์ แอนด์ เอ็นจิเนียริ่ง คอนซัลแตนท์ จำกัด

ผู้รับ.....
วันที่รับ.....

ผู้ประสานงาน: นางสาวกุลรดา สุธีระเวชช์
โทรศัพท์ 02-763-2828 ต่อ 4088 โทรสาร 02-763-2830 อีเมล khunlada.s@uaeconsultant.co.th

United Analyst and Engineering Consultant Co., Ltd.
3 Soi Udomsuk 41, Sukhumvit Road, Bangchak, Phrakhanong, Bangkok 10260
Tel. 0 2763 2828 Fax 0 2763 2800 www.uaeconsultant.com Email : uae@uaeconsultant.com

เลขที่ UAE 4271-17/2018

17 ธันวาคม พ.ศ. 2561

เรื่อง ขอนำส่งและขอความอนุเคราะห์ปิดประกาศรายงานสรุปการรับฟังความคิดเห็นของประชาชนและผู้มีส่วนได้เสีย สำหรับการจัดทำรายงานการเปลี่ยนแปลงรายละเอียดโครงการในรายงานการวิเคราะห์ผลกระทบสิ่งแวดล้อม โครงการโรงไฟฟ้าราชบุรี (ครั้งที่ 1) ของบริษัท ผลิตไฟฟ้าราชบุรี จำกัด

เรียน นายกองค์การบริหารส่วนตำบลวัดแก้ว

อ้างถึง หนังสือเลขที่ UAE 3731-123/2018 ลงวันที่ 1 พฤศจิกายน พ.ศ. 2561

สิ่งที่ส่งมาด้วย รายงานสรุปการรับฟังความคิดเห็นของประชาชนและผู้มีส่วนได้เสียฯ จำนวน 1 ชุด

ตามที่ บริษัท ผลิตไฟฟ้าราชบุรี จำกัด (บริษัทฯ) มีแผนดำเนินโครงการเพิ่มเติมระบบผลิตไฟฟ้าจากพลังงานแสงอาทิตย์แบบลอยน้ำ (Floating Solar Power Plant) ขนาด 2.0 เมกะวัตต์ เพื่อจ่ายไฟเข้าระบบไฟฟ้าหลักในสถานีของโรงไฟฟ้าพลังความร้อน ซึ่งถือเป็นแหล่งผลิตไฟฟ้าสำรองจากพลังงานทางเลือก ลดการใช้เชื้อเพลิงฟอสซิล และเป็นแหล่งเรียนรู้ด้านเทคโนโลยีการผลิตไฟฟ้าจากพลังงานทางเลือกให้กับชุมชน โดยติดตั้งบริเวณพื้นที่ผิวน้ำของอ่างเก็บน้ำดิบภายในโรงไฟฟ้าราชบุรี ที่ตั้งเลขที่ 128 หมู่ 6 ตำบลพิกุลทอง อำเภอเมืองราชบุรี จังหวัดราชบุรี โดยมีบริษัท ยูไนเต็ด แอนนาลิสต์ แอนด์ เอ็นจิเนียริ่ง คอนซัลแตนท์ จำกัด (บริษัทที่ปรึกษาฯ) เป็นผู้ดำเนินการศึกษาและจัดทำรายงานการเปลี่ยนแปลงฯ ดังกล่าว ที่ผ่านมา ได้จัดประชุมรับฟังความคิดเห็นฯ เมื่อ**วันอังคารที่ 20 พฤศจิกายน พ.ศ. 2561 เวลา 09.00-12.00 น. ณ ห้องประชุมกัลปพฤกษ์ โรงแรมเวสเทิร์นแกรนด์ ราชบุรี อำเภอเมืองจังหวัดราชบุรี** ความละเอียดดัง***อ้างถึง*** พร้อมเปิดรับฟังความคิดเห็นเพิ่มเติมจนถึงวันที่ 6 ธันวาคม พ.ศ. 2561 ซึ่งได้รับความร่วมมือจากทุกฝ่ายเป็นอย่างดีแล้วนั้น

บัดนี้ บริษัทฯ และบริษัทที่ปรึกษาฯ ได้จัดทำรายงานสรุปการรับฟังความคิดเห็นของประชาชนและผู้มีส่วนได้เสียฯ แล้วเสร็จเป็นที่เรียบร้อย ดัง**สิ่งที่ส่งมาด้วย** จึงขอนำส่งรายงานสรุปฯ พร้อมทั้งขอความอนุเคราะห์ในการปิดประกาศหรือเปิดเผยรายงานสรุปฯ ดังกล่าว ณ ที่ทำการหรือสถานที่ปิดประกาศในหน่วยงานของท่าน เป็นเวลาอย่างน้อย 15 วัน เพื่อให้ประชาชนได้รับทราบสรุปผลการรับฟังความคิดเห็นดังกล่าวโดยทั่วถึงกัน

จึงเรียนมาเพื่อโปรดพิจารณา และขอขอบคุณอย่างยิ่งในความอนุเคราะห์

ขอแสดงความนับถือ

(นางสาวนวรัตน์ เกี้ยวมาศ)
ผู้จัดการฝ่ายสิ่งแวดล้อมและการมีส่วนร่วมของประชาชน
บริษัท ยูไนเต็ด แอนนาลิสต์ แอนด์ เอ็นจิเนียริ่ง คอนซัลแตนท์ จำกัด

ผู้รับ.....
วันที่รับ.....

ผู้ประสานงาน: นางสาวกุลรดา สุธีระเวชช์
โทรศัพท์ 02-763-2828 ต่อ 4088 โทรสาร 02-763-2830 อีเมล khunlada.s@uaeconsultant.co.th

United Analyst and Engineering Consultant Co., Ltd.
3 Soi Udomsuk 41, Sukhumvit Road, Bangchak, Phrakhanong, Bangkok 10260
Tel. 0 2763 2828 Fax 0 2763 2800 www.uaeconsultant.com Email : uae@uaeconsultant.com

เลขที่ UAE 4271-15/2018

17 ธันวาคม พ.ศ. 2561

เรื่อง ขอนำส่งและขอความอนุเคราะห์ปิดประกาศรายงานสรุปการรับฟังความคิดเห็นของประชาชนและผู้มีส่วนได้เสีย สำหรับการจัดทำรายงานการเปลี่ยนแปลงรายละเอียดโครงการในรายงานการวิเคราะห์ผลกระทบสิ่งแวดล้อม โครงการโรงไฟฟ้าราชบุรี (ครั้งที่ 1) ของบริษัท ผลิตไฟฟ้าราชบุรี จำกัด

เรียน นายกเทศมนตรีตำบลบ้านสิงห์

อ้างถึง หนังสือเลขที่ UAE 3731-121/2018 ลงวันที่ 1 พฤศจิกายน พ.ศ. 2561

สิ่งที่ส่งมาด้วย รายงานสรุปการรับฟังความคิดเห็นของประชาชนและผู้มีส่วนได้เสียฯ จำนวน 1 ชุด

ตามที่ บริษัท ผลิตไฟฟ้าราชบุรี จำกัด (บริษัทฯ) มีแผนดำเนินโครงการเพิ่มเติมระบบผลิตไฟฟ้าจากพลังงานแสงอาทิตย์แบบลอยน้ำ (Floating Solar Power Plant) ขนาด 2.0 เมกะวัตต์ เพื่อจ่ายไฟเข้าระบบไฟฟ้าหลักในสถานีของโรงไฟฟ้าพลังความร้อน ซึ่งถือเป็นแหล่งผลิตไฟฟ้าสำรองจากพลังงานทางเลือก ลดการใช้เชื้อเพลิงฟอสซิล และเป็นแหล่งเรียนรู้ด้านเทคโนโลยีการผลิตไฟฟ้าจากพลังงานทางเลือกให้กับชุมชน โดยติดตั้งบริเวณพื้นที่ผิวน้ำของอ่างเก็บน้ำดิบภายในโรงไฟฟ้าราชบุรี ที่ตั้งเลขที่ 128 หมู่ 6 ตำบลพิกุลทอง อำเภอเมืองราชบุรี จังหวัดราชบุรี โดยมีบริษัท ยูไนเต็ด แอนนาลิสต์ แอนด์ เอ็นจิเนียริ่ง คอนซัลแตนท์ จำกัด (บริษัทที่ปรึกษาฯ) เป็นผู้ดำเนินการศึกษาและจัดทำรายงานการเปลี่ยนแปลงฯ ดังกล่าว ที่ผ่านมา ได้จัดประชุมรับฟังความคิดเห็นฯ เมื่อ**วันอังคารที่ 20 พฤศจิกายน พ.ศ. 2561 เวลา 09.00-12.00 น. ณ ห้องประชุมกัลปพฤกษ์ โรงแรมเวสเทิร์นแกรนด์ ราชบุรี อำเภอเมืองจังหวัดราชบุรี** ความละเอียดดัง***อ้างถึง*** พร้อมเปิดรับฟังความคิดเห็นเพิ่มเติมจนถึงวันที่ 6 ธันวาคม พ.ศ. 2561 ซึ่งได้รับความร่วมมือจากทุกฝ่ายเป็นอย่างดีแล้วนั้น

บัดนี้ บริษัทฯ และบริษัทที่ปรึกษาฯ ได้จัดทำรายงานสรุปการรับฟังความคิดเห็นของประชาชนและผู้มีส่วนได้เสียฯ แล้วเสร็จเป็นที่เรียบร้อย ดัง**สิ่งที่ส่งมาด้วย** จึงขอนำส่งรายงานสรุปฯ พร้อมทั้งขอความอนุเคราะห์ในการปิดประกาศหรือเปิดเผยรายงานสรุปฯ ดังกล่าว ณ ที่ทำการหรือสถานที่ปิดประกาศในหน่วยงานของท่าน เป็นเวลาอย่างน้อย 15 วัน เพื่อให้ประชาชนได้รับทราบสรุปผลการรับฟังความคิดเห็นดังกล่าวโดยทั่วถึงกัน

จึงเรียนมาเพื่อโปรดพิจารณา และขอขอบคุณอย่างยิ่งในความอนุเคราะห์

ขอแสดงความนับถือ

(นางสาวนวรัตน์ เกี้ยวมาศ)
ผู้จัดการฝ่ายสิ่งแวดล้อมและการมีส่วนร่วมของประชาชน
บริษัท ยูไนเต็ด แอนนาลิสต์ แอนด์ เอ็นจิเนียริ่ง คอนซัลแตนท์ จำกัด

ผู้รับ ชมชื่นวรรณ
วันที่รับ 20 ธ.ค. 61

ผู้ประสานงาน: นางสาวกุลรดา สุธีระเวชช์
โทรศัพท์ 02-763-2828 ต่อ 4088 โทรสาร 02-763-2830 อีเมล khunlada.s@uaeconsultant.co.th

United Analyst and Engineering Consultant Co., Ltd.
3 Soi Udomsuk 41, Sukhumvit Road, Bangchak, Phrakhanong, Bangkok 10260
Tel. 0 2763 2828 Fax 0 2763 2800 www.uaeconsultant.com Email : uae@uaeconsultant.com

เลขที่ UAE 4271-16/2018

17 ธันวาคม พ.ศ. 2561

เรื่อง ขอนำส่งและขอความอนุเคราะห์ปิดประกาศรายงานสรุปการรับฟังความคิดเห็นของประชาชนและผู้มีส่วนได้เสีย สำหรับการจัดทำรายงานการเปลี่ยนแปลงรายละเอียดโครงการในรายงานการวิเคราะห์ผลกระทบสิ่งแวดล้อม โครงการโรงไฟฟ้าราชบุรี (ครั้งที่ 1) ของบริษัท ผลิตไฟฟ้าราชบุรี จำกัด

เรียน นายกเทศมนตรีตำบลดอนทราย

อ้างถึง หนังสือเลขที่ UAE 3731-122/2018 ลงวันที่ 1 พฤศจิกายน พ.ศ. 2561

สิ่งที่ส่งมาด้วย รายงานสรุปการรับฟังความคิดเห็นของประชาชนและผู้มีส่วนได้เสียฯ จำนวน 1 ชุด

ตามที่ บริษัท ผลิตไฟฟ้าราชบุรี จำกัด (บริษัทฯ) มีแผนดำเนินโครงการเพิ่มเติมระบบผลิตไฟฟ้าจากพลังงานแสงอาทิตย์แบบลอยน้ำ (Floating Solar Power Plant) ขนาด 2.0 เมกะวัตต์ เพื่อจ่ายไฟเข้าระบบไฟฟ้าหลักในสถานีของโรงไฟฟ้าพลังความร้อน ซึ่งถือเป็นแหล่งผลิตไฟฟ้าสำรองจากพลังงานทางเลือก ลดการใช้เชื้อเพลิงฟอสซิล และเป็นแหล่งเรียนรู้ด้านเทคโนโลยีการผลิตไฟฟ้าจากพลังงานทางเลือกให้กับชุมชน โดยติดตั้งบริเวณพื้นที่ผิวน้ำของอ่างเก็บน้ำดิบภายในโรงไฟฟ้าราชบุรี ที่ตั้งเลขที่ 128 หมู่ 6 ตำบลพิกุลทอง อำเภอเมืองราชบุรี จังหวัดราชบุรี โดยมีบริษัท ยูไนเต็ด แอนนาลิสต์ แอนด์ เอ็นจิเนียริ่ง คอนซัลแตนท์ จำกัด (บริษัทที่ปรึกษาฯ) เป็นผู้ดำเนินการศึกษาและจัดทำรายงานการเปลี่ยนแปลงฯ ดังกล่าว ที่ผ่านมา ได้จัดประชุมรับฟังความคิดเห็นฯ เมื่อ**วันอังคารที่ 20 พฤศจิกายน พ.ศ. 2561 เวลา 09.00-12.00 น. ณ ห้องประชุมกัลปพฤกษ์ โรงแรมเวสเทิร์นแกรนด์ ราชบุรี อำเภอเมืองจังหวัดราชบุรี** ความละเอียดดัง***อ้างถึง*** พร้อมเปิดรับฟังความคิดเห็นเพิ่มเติมจนถึงวันที่ 6 ธันวาคม พ.ศ. 2561 ซึ่งได้รับความร่วมมือจากทุกฝ่ายเป็นอย่างดีแล้วนั้น

บัดนี้ บริษัทฯ และบริษัทที่ปรึกษาฯ ได้จัดทำรายงานสรุปการรับฟังความคิดเห็นของประชาชนและผู้มีส่วนได้เสียฯ แล้วเสร็จเป็นที่เรียบร้อย ดัง**สิ่งที่ส่งมาด้วย** จึงขอนำส่งรายงานสรุปฯ พร้อมทั้งขอความอนุเคราะห์ในการปิดประกาศหรือเปิดเผยรายงานสรุปฯ ดังกล่าว ณ ที่ทำการหรือสถานที่ปิดประกาศในหน่วยงานของท่าน เป็นเวลาอย่างน้อย 15 วัน เพื่อให้ประชาชนได้รับทราบสรุปผลการรับฟังความคิดเห็นดังกล่าวโดยทั่วถึงกัน

จึงเรียนมาเพื่อโปรดพิจารณา และขอขอบคุณอย่างยิ่งในความอนุเคราะห์

ขอแสดงความนับถือ

(นางสาวนวรัตน์ เกี้ยวมาศ)
ผู้จัดการฝ่ายสิ่งแวดล้อมและการมีส่วนร่วมของประชาชน
บริษัท ยูไนเต็ด แอนนาลิสต์ แอนด์ เอ็นจิเนียริ่ง คอนซัลแตนท์ จำกัด

ผู้รับ ศศิธเพร
วันที่รับ 20 ธ.ค. 61

ผู้ประสานงาน: นางสาวกุลรดา สุธีระเวชช์
โทรศัพท์ 02-763-2828 ต่อ 4088 โทรสาร 02-763-2830 อีเมล khunlada.s@uaeconsultant.co.th

United Analyst and Engineering Consultant Co., Ltd.
3 Soi Udomsuk 41, Sukhumvit Road, Bangchak, Phrakhanong, Bangkok 10260
Tel. 0 2763 2828 Fax 0 2763 2800 www.uaeconsultant.com Email : uae@uaeconsultant.com

เลขที่ UAE 4271-10/2018

17 ธันวาคม พ.ศ. 2561

เรื่อง ขอนำส่งและขอความอนุเคราะห์ปิดประกาศรายงานสรุปการรับฟังความคิดเห็นของประชาชนและผู้มีส่วนได้เสีย สำหรับการจัดทำรายงานการเปลี่ยนแปลงรายละเอียดโครงการในรายงานการวิเคราะห์ผลกระทบสิ่งแวดล้อม โครงการโรงไฟฟ้าราชบุรี (ครั้งที่ 1) ของบริษัท ผลิตไฟฟ้าราชบุรี จำกัด

เรียน นายกองค์การบริหารส่วนตำบลสามเรือน

อ้างถึง หนังสือเลขที่ UAE 3731-116/2018 ลงวันที่ 1 พฤศจิกายน พ.ศ. 2561

สิ่งที่ส่งมาด้วย รายงานสรุปการรับฟังความคิดเห็นของประชาชนและผู้มีส่วนได้เสียฯ จำนวน 1 ชุด

ตามที่ บริษัท ผลิตไฟฟ้าราชบุรี จำกัด (บริษัทฯ) มีแผนดำเนินโครงการเพิ่มเติมระบบผลิตไฟฟ้าจากพลังงานแสงอาทิตย์แบบลอยน้ำ (Floating Solar Power Plant) ขนาด 2.0 เมกะวัตต์ เพื่อจ่ายไฟเข้าระบบไฟฟ้าหลักในสถานีของโรงไฟฟ้าพลังความร้อน ซึ่งถือเป็นแหล่งผลิตไฟฟ้าสำรองจากพลังงานทางเลือก ลดการใช้เชื้อเพลิงฟอสซิล และเป็นแหล่งเรียนรู้ด้านเทคโนโลยีการผลิตไฟฟ้าจากพลังงานทางเลือกให้กับชุมชน โดยติดตั้งบริเวณพื้นที่ผิวน้ำของอ่างเก็บน้ำดิบภายในโรงไฟฟ้าราชบุรี ที่ตั้งเลขที่ 128 หมู่ 6 ตำบลพิกุลทอง อำเภอเมืองราชบุรี จังหวัดราชบุรี โดยมีบริษัท ยูไนเต็ด แอนนาลิสต์ แอนด์ เอ็นจิเนียริ่ง คอนซัลแตนท์ จำกัด (บริษัทที่ปรึกษาฯ) เป็นผู้ดำเนินการศึกษาและจัดทำรายงานการเปลี่ยนแปลงฯ ดังกล่าว ที่ผ่านมา ได้จัดประชุมรับฟังความคิดเห็นฯ เมื่อ**วันอังคารที่ 20 พฤศจิกายน พ.ศ. 2561 เวลา 09.00-12.00 น. ณ ห้องประชุมกัลปพฤกษ์ โรงแรมเวสเทิร์นแกรนด์ ราชบุรี อำเภอเมืองจังหวัดราชบุรี** ความละเอียดดัง***อ้างถึง*** พร้อมเปิดรับฟังความคิดเห็นเพิ่มเติมจนถึงวันที่ 6 ธันวาคม พ.ศ. 2561 ซึ่งได้รับความร่วมมือจากทุกฝ่ายเป็นอย่างดีแล้วนั้น

บัดนี้ บริษัทฯ และบริษัทที่ปรึกษาฯ ได้จัดทำรายงานสรุปการรับฟังความคิดเห็นของประชาชนและผู้มีส่วนได้เสียฯ แล้วเสร็จเป็นที่เรียบร้อย ดัง**สิ่งที่ส่งมาด้วย** จึงขอนำส่งรายงานสรุปฯ พร้อมทั้งขอความอนุเคราะห์ในการปิดประกาศหรือเปิดเผยรายงานสรุปฯ ดังกล่าว ณ ที่ทำการหรือสถานที่ปิดประกาศในหน่วยงานของท่าน เป็นเวลาอย่างน้อย 15 วัน เพื่อให้ประชาชนได้รับทราบสรุปผลการรับฟังความคิดเห็นดังกล่าวโดยทั่วถึงกัน

จึงเรียนมาเพื่อโปรดพิจารณา และขอขอบคุณอย่างยิ่งในความอนุเคราะห์

ขอแสดงความนับถือ

(นางสาวนวรัตน์ เกี้ยวมาศ)
ผู้จัดการฝ่ายสิ่งแวดล้อมและการมีส่วนร่วมของประชาชน
บริษัท ยูไนเต็ด แอนนาลิสต์ แอนด์ เอ็นจิเนียริ่ง คอนซัลแตนท์ จำกัด

ผู้รับ.....
วันที่รับ.....10 ธ.ค. 61.....

ผู้ประสานงาน: นางสาวกุลรดา สุธีระเวชช์
โทรศัพท์ 02-763-2828 ต่อ 4088 โทรสาร 02-763-2830 อีเมล khunlada.s@uaeconsultant.co.th

United Analyst and Engineering Consultant Co., Ltd.
3 Soi Udomsuk 41, Sukhumvit Road, Bangchak, Phrakhanong, Bangkok 10260
Tel. 0 2763 2828 Fax 0 2763 2800 www.uaeconsultant.com Email : uae@uaeconsultant.com

เลขที่ UAE 4271-3/2018

17 ธันวาคม พ.ศ. 2561

เรื่อง ขอนำส่งและขอความอนุเคราะห์ปิดประกาศรายงานสรุปการรับฟังความคิดเห็นของประชาชนและผู้มีส่วนได้เสีย สำหรับการจัดทำรายงานการเปลี่ยนแปลงรายละเอียดโครงการในรายงานการวิเคราะห์ผลกระทบสิ่งแวดล้อม โครงการโรงไฟฟ้าราชบุรี (ครั้งที่ 1) ของบริษัท ผลิตไฟฟ้าราชบุรี จำกัด

เรียน พลังงานจังหวัดราชบุรี

อ้างถึง หนังสือเลขที่ UAE 3731-99/2018 ลงวันที่ 1 พฤศจิกายน พ.ศ. 2561

สิ่งที่ส่งมาด้วย รายงานสรุปการรับฟังความคิดเห็นของประชาชนและผู้มีส่วนได้เสียฯ จำนวน 1 ชุด

ตามที่ บริษัท ผลิตไฟฟ้าราชบุรี จำกัด (บริษัทฯ) มีแผนดำเนินโครงการเพิ่มเติมระบบผลิตไฟฟ้าจากพลังงานแสงอาทิตย์แบบลอยน้ำ (Floating Solar Power Plant) ขนาด 2.0 เมกะวัตต์ เพื่อจ่ายไฟเข้าระบบไฟฟ้าหลักในสถานีของโรงไฟฟ้าพลังความร้อน ซึ่งถือเป็นแหล่งผลิตไฟฟ้าสำรองจากพลังงานทางเลือก ลดการใช้เชื้อเพลิงฟอสซิล และเป็นแหล่งเรียนรู้ด้านเทคโนโลยีการผลิตไฟฟ้าจากพลังงานทางเลือกให้กับชุมชน โดยติดตั้งบริเวณพื้นที่ผิวน้ำของอ่างเก็บน้ำดิบภายในโรงไฟฟ้าราชบุรี ที่ตั้งเลขที่ 128 หมู่ 6 ตำบลพิกุลทอง อำเภอเมืองราชบุรี จังหวัดราชบุรี โดยมีบริษัท ยูไนเต็ด แอนนาลิสต์ แอนด์ เอ็นจิเนียริ่ง คอนซัลแตนท์ จำกัด (บริษัทที่ปรึกษาฯ) เป็นผู้ดำเนินการศึกษาและจัดทำรายงานการเปลี่ยนแปลงฯ ดังกล่าว ที่ผ่านมา ได้จัดประชุมรับฟังความคิดเห็นฯ เมื่อ**วันอังคารที่ 20 พฤศจิกายน พ.ศ. 2561 เวลา 09.00-12.00 น. ณ ห้องประชุมกัลปพฤกษ์ โรงแรมเวสเทิร์นแกรนด์ ราชบุรี อำเภอเมืองจังหวัดราชบุรี** ความละเอียดดัง***อ้างถึง*** พร้อมเปิดรับฟังความคิดเห็นเพิ่มเติมจนถึงวันที่ 6 ธันวาคม พ.ศ. 2561 ซึ่งได้รับความร่วมมือจากทุกฝ่ายเป็นอย่างดีแล้วนั้น

บัดนี้ บริษัทฯ และบริษัทที่ปรึกษาฯ ได้จัดทำรายงานสรุปการรับฟังความคิดเห็นของประชาชนและผู้มีส่วนได้เสียฯ แล้วเสร็จเป็นที่เรียบร้อย ดัง**สิ่งที่ส่งมาด้วย** จึงขอนำส่งรายงานสรุปฯ พร้อมทั้งขอความอนุเคราะห์ในการปิดประกาศหรือเปิดเผยรายงานสรุปฯ ดังกล่าว ณ ที่ทำการหรือสถานที่ปิดประกาศในหน่วยงานของท่าน เป็นเวลาอย่างน้อย 15 วัน เพื่อให้ประชาชนได้รับทราบสรุปผลการรับฟังความคิดเห็นดังกล่าวโดยทั่วถึงกัน

จึงเรียนมาเพื่อโปรดพิจารณา และขอขอบคุณอย่างยิ่งในความอนุเคราะห์

ขอแสดงความนับถือ

(นางสาวนวรัตน์ เกี้ยวมาศ)
ผู้จัดการฝ่ายสิ่งแวดล้อมและการมีส่วนร่วมของประชาชน
บริษัท ยูไนเต็ด แอนนาลิสต์ แอนด์ เอ็นจิเนียริ่ง คอนซัลแตนท์ จำกัด

ผู้รับ.....
วันที่รับ.....20/12/61.....

ผู้ประสานงาน: นางสาวกุลรดา สุธีระเวชช์
โทรศัพท์ 02-763-2828 ต่อ 4088 โทรสาร 02-763-2830 อีเมล khunlada.s@uaeconsultant.co.th

United Analyst and Engineering Consultant Co., Ltd.
3 Soi Udomsuk 41, Sukhumvit Road, Bangchak, Phrakhanong, Bangkok 10260
Tel. 0 2763 2828 Fax 0 2763 2800 www.uaeconsultant.com Email : uae@uaeconsultant.com

เลขที่ UAE 4270-95/2018

17 ธันวาคม พ.ศ. 2561

เรื่อง นำส่งรายงานสรุปการรับฟังความคิดเห็นของประชาชนและผู้มีส่วนได้เสีย สำหรับการจัดทำรายงานการเปลี่ยนแปลงรายละเอียดโครงการในรายงานการวิเคราะห์ผลกระทบสิ่งแวดล้อม โครงการโรงไฟฟ้าราชบุรี (ครั้งที่ 1) ของบริษัท ผลิตไฟฟ้าราชบุรี จำกัด

เรียน หัวหน้าสำนักงานจังหวัดราชบุรี

อ้างถึง หนังสือเลขที่ UAE 3731-96/2018 ลงวันที่ 1 พฤศจิกายน พ.ศ. 2561

สิ่งที่ส่งมาด้วย รายงานสรุปการรับฟังความคิดเห็นของประชาชนและผู้มีส่วนได้เสียฯ จำนวน 1 ชุด

ตามที่ บริษัท ผลิตไฟฟ้าราชบุรี จำกัด (บริษัทฯ) มีแผนดำเนินโครงการเพิ่มเติมระบบผลิตไฟฟ้าจากพลังงานแสงอาทิตย์แบบลอยน้ำ (Floating Solar Power Plant) ขนาด 2.0 เมกะวัตต์ เพื่อจ่ายไฟเข้าระบบไฟฟ้าหลักในสถานีของโรงไฟฟ้าพลังความร้อน ซึ่งถือเป็นแหล่งผลิตไฟฟ้าสำรองจากพลังงานทางเลือก ลดการใช้เชื้อเพลิงฟอสซิล และเป็นแหล่งเรียนรู้ด้านเทคโนโลยีการผลิตไฟฟ้าจากพลังงานทางเลือกให้กับชุมชน โดยติดตั้งบริเวณพื้นที่ผิวน้ำของอ่างเก็บน้ำดิบภายในโรงไฟฟ้าราชบุรี ที่ตั้งเลขที่ 128 หมู่ 6 ตำบลพิกุลทอง อำเภอเมืองราชบุรี จังหวัดราชบุรี โดยมีบริษัท ยูไนเต็ด แอนนาลิสต์ แอนด์ เอ็นจิเนียริ่ง คอนซัลแตนท์ จำกัด (บริษัทที่ปรึกษาฯ) เป็นผู้ดำเนินการศึกษาและจัดทำรายงานการเปลี่ยนแปลงฯ ดังกล่าว ที่ผ่านมา ได้จัดประชุมรับฟังความคิดเห็นฯ เมื่อ**วันอังคารที่ 20 พฤศจิกายน พ.ศ. 2561 เวลา 09.00-12.00 น. ณ ห้องประชุมกัลปพฤกษ์ โรงแรมเวสเทิร์นแกรนด์ ราชบุรี อำเภอเมืองจังหวัดราชบุรี** ความละเอียดดัง***อ้างถึง*** พร้อมเปิดรับฟังความคิดเห็นเพิ่มเติมจนถึงวันที่ 6 ธันวาคม พ.ศ. 2561 ซึ่งได้รับความร่วมมือจากทุกฝ่ายเป็นอย่างดีแล้วนั้น

บัดนี้ บริษัทฯ และบริษัทที่ปรึกษาฯ ได้จัดทำรายงานสรุปการรับฟังความคิดเห็นของประชาชนและผู้มีส่วนได้เสียฯ แล้วเสร็จเป็นที่เรียบร้อย ดัง**สิ่งที่ส่งมาด้วย** จึงขอนำส่งรายงานสรุปฯ ดังกล่าวมายังท่าน เพื่อทราบและพิจารณาดำเนินการเผยแพร่ต่อสาธารณชน ตามความเหมาะสมต่อไป

จึงเรียนมาเพื่อโปรดพิจารณา และขอขอบคุณมา ณ โอกาสนี้

ขอแสดงความนับถือ

(นางสาวนวรัตน์ เกี้ยวมาศ)
ผู้จัดการฝ่ายสิ่งแวดล้อมและการมีส่วนร่วมของประชาชน
บริษัท ยูไนเต็ด แอนนาลิสต์ แอนด์ เอ็นจิเนียริ่ง คอนซัลแตนท์ จำกัด

ผู้รับ.....
วันที่รับ 20 ธ.ค. 2561

ผู้ประสานงาน: นางสาวกุลรดา สุธีระเวชช์
โทรศัพท์ 02-763-2828 ต่อ 4088 โทรสาร 02-763-2830 อีเมล khunlada.s@uaeconsultant.co.th

United Analyst and Engineering Consultant Co., Ltd.
3 Soi Udomsuk 41, Sukhumvit Road, Bangchak, Phrakhanong, Bangkok 10260
Tel. 0 2763 2828 Fax 0 2763 2800 www.uaeconsultant.com Email : uae@uaeconsultant.com

เลขที่ UAE 4270-94/2018

17 ธันวาคม พ.ศ. 2561

เรื่อง นำส่งรายงานสรุปการรับฟังความคิดเห็นของประชาชนและผู้มีส่วนได้เสีย สำหรับการจัดทำรายงานการเปลี่ยนแปลงรายละเอียดโครงการในรายงานการวิเคราะห์ผลกระทบสิ่งแวดล้อม โครงการโรงไฟฟ้าราชบุรี (ครั้งที่ 1) ของบริษัท ผลิตไฟฟ้าราชบุรี จำกัด

เรียน ผู้ว่าราชการจังหวัดราชบุรี

อ้างถึง หนังสือเลขที่ UAE 3731-95/2018 ลงวันที่ 1 พฤศจิกายน พ.ศ. 2561

สิ่งที่ส่งมาด้วย รายงานสรุปการรับฟังความคิดเห็นของประชาชนและผู้มีส่วนได้เสียฯ จำนวน 1 ชุด

ตามที่ บริษัท ผลิตไฟฟ้าราชบุรี จำกัด (บริษัทฯ) มีแผนดำเนินโครงการเพิ่มเติมระบบผลิตไฟฟ้าจากพลังงานแสงอาทิตย์แบบลอยน้ำ (Floating Solar Power Plant) ขนาด 2.0 เมกะวัตต์ เพื่อจ่ายไฟเข้าระบบไฟฟ้าหลักในสถานีของโรงไฟฟ้าพลังความร้อน ซึ่งถือเป็นแหล่งผลิตไฟฟ้าสำรองจากพลังงานทางเลือก ลดการใช้เชื้อเพลิงฟอสซิล และเป็นแหล่งเรียนรู้ด้านเทคโนโลยีการผลิตไฟฟ้าจากพลังงานทางเลือกให้กับชุมชน โดยติดตั้งบริเวณพื้นที่ผิวน้ำของอ่างเก็บน้ำดิบภายในโรงไฟฟ้าราชบุรี ที่ตั้งเลขที่ 128 หมู่ 6 ตำบลพิกุลทอง อำเภอเมืองราชบุรี จังหวัดราชบุรี โดยมีบริษัท ยูไนเต็ด แอนนาลิสต์ แอนด์ เอ็นจิเนียริ่ง คอนซัลแตนท์ จำกัด (บริษัทที่ปรึกษาฯ) เป็นผู้ดำเนินการศึกษาและจัดทำรายงานการเปลี่ยนแปลงฯ ดังกล่าว ที่ผ่านมา ได้จัดประชุมรับฟังความคิดเห็นฯ เมื่อ**วันอังคารที่ 20 พฤศจิกายน พ.ศ. 2561 เวลา 09.00-12.00 น. ณ ห้องประชุมกัลปพฤกษ์ โรงแรมเวสเทิร์นแกรนด์ ราชบุรี อำเภอเมืองจังหวัดราชบุรี** ความละเอียดดัง***อ้างถึง*** พร้อมเปิดรับฟังความคิดเห็นเพิ่มเติมจนถึงวันที่ 6 ธันวาคม พ.ศ. 2561 ซึ่งได้รับความร่วมมือจากทุกฝ่ายเป็นอย่างดีแล้วนั้น

บัดนี้ บริษัทฯ และบริษัทที่ปรึกษาฯ ได้จัดทำรายงานสรุปการรับฟังความคิดเห็นของประชาชนและผู้มีส่วนได้เสียฯ แล้วเสร็จเป็นที่เรียบร้อย ดัง**สิ่งที่ส่งมาด้วย** จึงขอนำส่งรายงานสรุปฯ ดังกล่าวมายังท่าน เพื่อทราบและพิจารณาดำเนินการเผยแพร่ต่อสาธารณชน ตามความเหมาะสมต่อไป

จึงเรียนมาเพื่อโปรดพิจารณา และขอขอบคุณมา ณ โอกาสนี้

ขอแสดงความนับถือ

(นางสาวนวรัตน์ เกี้ยวมาศ)
ผู้จัดการฝ่ายสิ่งแวดล้อมและการมีส่วนร่วมของประชาชน
บริษัท ยูไนเต็ด แอนนาลิสต์ แอนด์ เอ็นจิเนียริ่ง คอนซัลแตนท์ จำกัด

ผู้รับ.....
วันที่รับ 20 ธ.ค. 2561

ผู้ประสานงาน: นางสาวกุลรดา สุธีระเวชช์
โทรศัพท์ 02-763-2828 ต่อ 4088 โทรสาร 02-763-2830 อีเมล khunlada.s@uaeconsultant.co.th

United Analyst and Engineering Consultant Co., Ltd.
3 Soi Udomsuk 41, Sukhumvit Road, Bangchak, Phrakhanong, Bangkok 10260
Tel. 0 2763 2828 Fax 0 2763 2800 www.uaeconsultant.com Email : uae@uaeconsultant.com

เลขที่ UAE 4271-2/2018

17 ธันวาคม พ.ศ. 2561

เรื่อง ขอนำส่งและขอความอนุเคราะห์ปิดประกาศรายงานสรุปการรับฟังความคิดเห็นของประชาชนและผู้มีส่วนได้เสีย สำหรับการจัดทำรายงานการเปลี่ยนแปลงรายละเอียดโครงการในรายงานการวิเคราะห์ผลกระทบสิ่งแวดล้อม โครงการโรงไฟฟ้าราชบุรี (ครั้งที่ 1) ของบริษัท ผลิตไฟฟ้าราชบุรี จำกัด

เรียน ประชาสัมพันธ์จังหวัดราชบุรี

อ้างถึง หนังสือเลขที่ UAE 3731-97/2018 ลงวันที่ 1 พฤศจิกายน พ.ศ. 2561

สิ่งที่ส่งมาด้วย รายงานสรุปการรับฟังความคิดเห็นของประชาชนและผู้มีส่วนได้เสียฯ จำนวน 1 ชุด

ตามที่ บริษัท ผลิตไฟฟ้าราชบุรี จำกัด (บริษัทฯ) มีแผนดำเนินโครงการเพิ่มเติมระบบผลิตไฟฟ้าจากพลังงานแสงอาทิตย์แบบลอยน้ำ (Floating Solar Power Plant) ขนาด 2.0 เมกะวัตต์ เพื่อจ่ายไฟเข้าระบบไฟฟ้าหลักในสถานีของโรงไฟฟ้าพลังความร้อน ซึ่งถือเป็นแหล่งผลิตไฟฟ้าสำรองจากพลังงานทางเลือก ลดการใช้เชื้อเพลิงฟอสซิล และเป็นแหล่งเรียนรู้ด้านเทคโนโลยีการผลิตไฟฟ้าจากพลังงานทางเลือกให้กับชุมชน โดยติดตั้งบริเวณพื้นที่ผิวน้ำของอ่างเก็บน้ำดิบภายในโรงไฟฟ้าราชบุรี ที่ตั้งเลขที่ 128 หมู่ 6 ตำบลพิกุลทอง อำเภอเมืองราชบุรี จังหวัดราชบุรี โดยมีบริษัท ยูไนเต็ด แอนนาลิสต์ แอนด์ เอ็นจิเนียริ่ง คอนซัลแตนท์ จำกัด (บริษัทที่ปรึกษาฯ) เป็นผู้ดำเนินการศึกษาและจัดทำรายงานการเปลี่ยนแปลงฯ ดังกล่าว ที่ผ่านมา ได้จัดประชุมรับฟังความคิดเห็นฯ เมื่อ**วันอังคารที่ 20 พฤศจิกายน พ.ศ. 2561 เวลา 09.00-12.00 น. ณ ห้องประชุมกัลปพฤกษ์ โรงแรมเวสเทิร์นแกรนด์ ราชบุรี อำเภอเมืองจังหวัดราชบุรี** ความละเอียดดัง***อ้างถึง*** พร้อมเปิดรับฟังความคิดเห็นเพิ่มเติมจนถึงวันที่ 6 ธันวาคม พ.ศ. 2561 ซึ่งได้รับความร่วมมือจากทุกฝ่ายเป็นอย่างดีแล้วนั้น

บัดนี้ บริษัทฯ และบริษัทที่ปรึกษาฯ ได้จัดทำรายงานสรุปการรับฟังความคิดเห็นของประชาชนและผู้มีส่วนได้เสียฯ แล้วเสร็จเป็นที่เรียบร้อย ดัง**สิ่งที่ส่งมาด้วย** จึงขอนำส่งรายงานสรุปฯ พร้อมทั้งขอความอนุเคราะห์ในการปิดประกาศหรือเปิดเผยรายงานสรุปฯ ดังกล่าว ณ ที่ทำการหรือสถานที่ปิดประกาศในหน่วยงานของท่าน เป็นเวลาอย่างน้อย 15 วัน เพื่อให้ประชาชนได้รับทราบสรุปผลการรับฟังความคิดเห็นดังกล่าวโดยทั่วถึงกัน

จึงเรียนมาเพื่อโปรดพิจารณา และขอขอบคุณอย่างยิ่งในความอนุเคราะห์

ขอแสดงความนับถือ

(นางสาวนวรัตน์ เกี้ยวมาศ)
ผู้จัดการฝ่ายสิ่งแวดล้อมและการมีส่วนร่วมของประชาชน
บริษัท ยูไนเต็ด แอนนาลิสต์ แอนด์ เอ็นจิเนียริ่ง คอนซัลแตนท์ จำกัด

ผู้รับ.....
วันที่รับ.....20 ธ.ค. 61.....

ผู้ประสานงาน: นางสาวกุลรดา สุธีระเวชช์
โทรศัพท์ 02-763-2828 ต่อ 4088 โทรสาร 02-763-2830 อีเมล khunlada.s@uaeconsultant.co.th

United Analyst and Engineering Consultant Co., Ltd.
3 Soi Udomsuk 41, Sukhumvit Road, Bangchak, Phrakhanong, Bangkok 10260
Tel. 0 2763 2828 Fax 0 2763 2800 www.uaeconsultant.com Email : uae@uaeconsultant.com

เลขที่ UAE 4271-6/2018

17 ธันวาคม พ.ศ. 2561

เรื่อง ขอนำส่งและขอความอนุเคราะห์ปิดประกาศรายงานสรุปการรับฟังความคิดเห็นของประชาชนและผู้มีส่วนได้เสีย สำหรับการจัดทำรายงานการเปลี่ยนแปลงรายละเอียดโครงการในรายงานการวิเคราะห์ผลกระทบสิ่งแวดล้อม โครงการโรงไฟฟ้าราชบุรี (ครั้งที่ 1) ของบริษัท ผลิตไฟฟ้าราชบุรี จำกัด

เรียน นายอำเภอเมืองราชบุรี

อ้างถึง หนังสือเลขที่ UAE 3731-106/2018 ลงวันที่ 1 พฤศจิกายน พ.ศ. 2561

สิ่งที่ส่งมาด้วย รายงานสรุปการรับฟังความคิดเห็นของประชาชนและผู้มีส่วนได้เสียฯ จำนวน 1 ชุด

ตามที่ บริษัท ผลิตไฟฟ้าราชบุรี จำกัด (บริษัทฯ) มีแผนดำเนินโครงการเพิ่มเติมระบบผลิตไฟฟ้าจากพลังงานแสงอาทิตย์แบบลอยน้ำ (Floating Solar Power Plant) ขนาด 2.0 เมกะวัตต์ เพื่อจ่ายไฟเข้าระบบไฟฟ้าหลักในสถานีของโรงไฟฟ้าพลังความร้อน ซึ่งถือเป็นแหล่งผลิตไฟฟ้าสำรองจากพลังงานทางเลือก ลดการใช้เชื้อเพลิงฟอสซิล และเป็นแหล่งเรียนรู้ด้านเทคโนโลยีการผลิตไฟฟ้าจากพลังงานทางเลือกให้กับชุมชน โดยติดตั้งบริเวณพื้นที่ผิวน้ำของอ่างเก็บน้ำดิบภายในโรงไฟฟ้าราชบุรี ที่ตั้งเลขที่ 128 หมู่ 6 ตำบลพิกุลทอง อำเภอเมืองราชบุรี จังหวัดราชบุรี โดยมีบริษัท ยูไนเต็ด แอนนาลิสต์ แอนด์ เอ็นจิเนียริ่ง คอนซัลแตนท์ จำกัด (บริษัทที่ปรึกษาฯ) เป็นผู้ดำเนินการศึกษาและจัดทำรายงานการเปลี่ยนแปลงฯ ดังกล่าว ที่ผ่านมา ได้จัดประชุมรับฟังความคิดเห็นฯ เมื่อ**วันอังคารที่ 20 พฤศจิกายน พ.ศ. 2561 เวลา 09.00-12.00 น. ณ ห้องประชุมกัลปพฤกษ์ โรงแรมเวสเทิร์นแกรนด์ ราชบุรี อำเภอเมืองจังหวัดราชบุรี** ความละเอียดดัง***อ้างถึง*** พร้อมเปิดรับฟังความคิดเห็นเพิ่มเติมจนถึงวันที่ 6 ธันวาคม พ.ศ. 2561 ซึ่งได้รับความร่วมมือจากทุกฝ่ายเป็นอย่างดีแล้วนั้น

บัดนี้ บริษัทฯ และบริษัทที่ปรึกษาฯ ได้จัดทำรายงานสรุปการรับฟังความคิดเห็นของประชาชนและผู้มีส่วนได้เสียฯ แล้วเสร็จเป็นที่เรียบร้อย ดัง**สิ่งที่ส่งมาด้วย** จึงขอนำส่งรายงานสรุปฯ พร้อมทั้งขอความอนุเคราะห์ในการปิดประกาศหรือเปิดเผยรายงานสรุปฯ ดังกล่าว ณ ที่ทำการหรือสถานที่ปิดประกาศในหน่วยงานของท่าน เป็นเวลาอย่างน้อย 15 วัน เพื่อให้ประชาชนได้รับทราบสรุปผลการรับฟังความคิดเห็นดังกล่าวโดยทั่วถึงกัน

จึงเรียนมาเพื่อโปรดพิจารณา และขอขอบคุณอย่างยิ่งในความอนุเคราะห์

ขอแสดงความนับถือ

(นางสาวนวรัตน์ เกี้ยวมาศ)
ผู้จัดการฝ่ายสิ่งแวดล้อมและการมีส่วนร่วมของประชาชน
บริษัท ยูไนเต็ด แอนนาลิสต์ แอนด์ เอ็นจิเนียริ่ง คอนซัลแตนท์ จำกัด

ผู้รับ.....
วันที่รับ.....ท.ค.ร.ค. ๒๕๖๑.....

ผู้ประสานงาน: นางสาวกุลรดา สุธีระเวชช์
โทรศัพท์ 02-763-2828 ต่อ 4088 โทรสาร 02-763-2830 อีเมล khunlada.s@uaeconsultant.co.th

United Analyst and Engineering Consultant Co., Ltd.
3 Soi Udomsuk 41, Sukhumvit Road, Bangchak, Phrakhanong, Bangkok 10260
Tel. 0 2763 2828 Fax 0 2763 2800 www.uaeconsultant.com Email : uae@uaeconsultant.com

เลขที่ UAE 4271-4/2018

17 ธันวาคม พ.ศ. 2561

เรื่อง ขอนำส่งและขอความอนุเคราะห์ปิดประกาศรายงานสรุปการรับฟังความคิดเห็นของประชาชนและผู้มีส่วนได้เสีย สำหรับการจัดทำรายงานการเปลี่ยนแปลงรายละเอียดโครงการในรายงานการวิเคราะห์ผลกระทบสิ่งแวดล้อม โครงการโรงไฟฟ้าราชบุรี (ครั้งที่ 1) ของบริษัท ผลิตไฟฟ้าราชบุรี จำกัด

เรียน อุตสาหกรรมจังหวัดราชบุรี

อ้างถึง หนังสือเลขที่ UAE 3731-100/2018 ลงวันที่ 1 พฤศจิกายน พ.ศ. 2561

สิ่งที่ส่งมาด้วย รายงานสรุปการรับฟังความคิดเห็นของประชาชนและผู้มีส่วนได้เสียฯ จำนวน 1 ชุด

ตามที่ บริษัท ผลิตไฟฟ้าราชบุรี จำกัด (บริษัทฯ) มีแผนดำเนินโครงการเพิ่มเติมระบบผลิตไฟฟ้าจากพลังงานแสงอาทิตย์แบบลอยน้ำ (Floating Solar Power Plant) ขนาด 2.0 เมกะวัตต์ เพื่อจ่ายไฟเข้าระบบไฟฟ้าหลักในสถานีของโรงไฟฟ้าพลังความร้อน ซึ่งถือเป็นแหล่งผลิตไฟฟ้าสำรองจากพลังงานทางเลือก ลดการใช้เชื้อเพลิงฟอสซิล และเป็นแหล่งเรียนรู้ด้านเทคโนโลยีการผลิตไฟฟ้าจากพลังงานทางเลือกให้กับชุมชน โดยติดตั้งบริเวณพื้นที่ผิวน้ำของอ่างเก็บน้ำดิบภายในโรงไฟฟ้าราชบุรี ที่ตั้งเลขที่ 128 หมู่ 6 ตำบลพิกุลทอง อำเภอเมืองราชบุรี จังหวัดราชบุรี โดยมีบริษัท ยูไนเต็ด แอนนาลิสต์ แอนด์ เอ็นจิเนียริ่ง คอนซัลแตนท์ จำกัด (บริษัทที่ปรึกษาฯ) เป็นผู้ดำเนินการศึกษาและจัดทำรายงานการเปลี่ยนแปลงฯ ดังกล่าว ที่ผ่านมา ได้จัดประชุมรับฟังความคิดเห็นฯ เมื่อ**วันอังคารที่ 20 พฤศจิกายน พ.ศ. 2561 เวลา 09.00-12.00 น. ณ ห้องประชุมกัลปพฤกษ์ โรงแรมเวสเทิร์นแกรนด์ ราชบุรี อำเภอเมืองจังหวัดราชบุรี** ความละเอียดดัง***อ้างถึง*** พร้อมเปิดรับฟังความคิดเห็นเพิ่มเติมจนถึงวันที่ 6 ธันวาคม พ.ศ. 2561 ซึ่งได้รับความร่วมมือจากทุกฝ่ายเป็นอย่างดีแล้วนั้น

บัดนี้ บริษัทฯ และบริษัทที่ปรึกษาฯ ได้จัดทำรายงานสรุปการรับฟังความคิดเห็นของประชาชนและผู้มีส่วนได้เสียฯ แล้วเสร็จเป็นที่เรียบร้อย ดัง**สิ่งที่ส่งมาด้วย** จึงขอนำส่งรายงานสรุปฯ พร้อมทั้งขอความอนุเคราะห์ในการปิดประกาศหรือเปิดเผยรายงานสรุปฯ ดังกล่าว ณ ที่ทำการหรือสถานที่ปิดประกาศในหน่วยงานของท่าน เป็นเวลาอย่างน้อย 15 วัน เพื่อให้ประชาชนได้รับทราบสรุปผลการรับฟังความคิดเห็นดังกล่าวโดยทั่วถึงกัน

จึงเรียนมาเพื่อโปรดพิจารณา และขอขอบคุณอย่างยิ่งในความอนุเคราะห์

ขอแสดงความนับถือ

(นางสาวนวรัตน์ เกี้ยวมาศ)
ผู้จัดการฝ่ายสิ่งแวดล้อมและการมีส่วนร่วมของประชาชน
บริษัท ยูไนเต็ด แอนนาลิสต์ แอนด์ เอ็นจิเนียริ่ง คอนซัลแตนท์ จำกัด

ผู้รับ ศิริรัตน์
วันที่รับ 20 ธ.ค. 61

ผู้ประสานงาน: นางสาวกุลรดา สุธีระเวชช์
โทรศัพท์ 02-763-2828 ต่อ 4088 โทรสาร 02-763-2830 อีเมล khunlada.s@uaeconsultant.co.th

United Analyst and Engineering Consultant Co., Ltd.
3 Soi Udomsuk 41, Sukhumvit Road, Bangchak, Phrakhanong, Bangkok 10260
Tel. 0 2763 2828 Fax 0 2763 2800 www.uaeconsultant.com Email : uae@uaeconsultant.com

เลขที่ UAE 4271-1/2018

17 ธันวาคม พ.ศ. 2561

เรื่อง ขอนำส่งและขอความอนุเคราะห์ปิดประกาศรายงานสรุปการรับฟังความคิดเห็นของประชาชนและผู้มีส่วนได้เสีย สำหรับการจัดทำรายงานการเปลี่ยนแปลงรายละเอียดโครงการในรายงานการวิเคราะห์ผลกระทบสิ่งแวดล้อม โครงการโรงไฟฟ้าราชบุรี (ครั้งที่ 1) ของบริษัท ผลิตไฟฟ้าราชบุรี จำกัด

เรียน ผู้อำนวยการสำนักงานคณะกรรมการกำกับกิจการพลังงานประจำเขต 10

อ้างถึง หนังสือเลขที่ UAE 3731-92/2018 ลงวันที่ 1 พฤศจิกายน พ.ศ. 2561

สิ่งที่ส่งมาด้วย รายงานสรุปการรับฟังความคิดเห็นของประชาชนและผู้มีส่วนได้เสียฯ จำนวน 1 ชุด

ตามที่ บริษัท ผลิตไฟฟ้าราชบุรี จำกัด (บริษัทฯ) มีแผนดำเนินโครงการเพิ่มเติมระบบผลิตไฟฟ้าจากพลังงานแสงอาทิตย์แบบลอยน้ำ (Floating Solar Power Plant) ขนาด 2.0 เมกะวัตต์ เพื่อจ่ายไฟเข้าระบบไฟฟ้าหลักในสถานีของโรงไฟฟ้าพลังความร้อน ซึ่งถือเป็นแหล่งผลิตไฟฟ้าสำรองจากพลังงานทางเลือก ลดการใช้เชื้อเพลิงฟอสซิล และเป็นแหล่งเรียนรู้ด้านเทคโนโลยีการผลิตไฟฟ้าจากพลังงานทางเลือกให้กับชุมชน โดยติดตั้งบริเวณพื้นที่ผิวน้ำของอ่างเก็บน้ำดิบภายในโรงไฟฟ้าราชบุรี ที่ตั้งเลขที่ 128 หมู่ 6 ตำบลพิกุลทอง อำเภอเมืองราชบุรี จังหวัดราชบุรี โดยมีบริษัท ยูไนเต็ด แอนนาลิสต์ แอนด์ เอ็นจิเนียริ่ง คอนซัลแตนท์ จำกัด (บริษัทที่ปรึกษาฯ) เป็นผู้ดำเนินการศึกษาและจัดทำรายงานการเปลี่ยนแปลงฯ ดังกล่าว ที่ผ่านมา ได้จัดประชุมรับฟังความคิดเห็นฯ เมื่อ**วันอังคารที่ 20 พฤศจิกายน พ.ศ. 2561 เวลา 09.00-12.00 น. ณ ห้องประชุมกัลปพฤกษ์ โรงแรมเวสเทิร์นแกรนด์ ราชบุรี อำเภอเมืองจังหวัดราชบุรี** ความละเอียดดัง***อ้างถึง*** พร้อมเปิดรับฟังความคิดเห็นเพิ่มเติมจนถึงวันที่ 6 ธันวาคม พ.ศ. 2561 ซึ่งได้รับความร่วมมือจากทุกฝ่ายเป็นอย่างดีแล้วนั้น

บัดนี้ บริษัทฯ และบริษัทที่ปรึกษาฯ ได้จัดทำรายงานสรุปการรับฟังความคิดเห็นของประชาชนและผู้มีส่วนได้เสียฯ แล้วเสร็จเป็นที่เรียบร้อย ดัง**สิ่งที่ส่งมาด้วย** จึงขอนำส่งรายงานสรุปฯ พร้อมทั้งขอความอนุเคราะห์ในการปิดประกาศหรือเปิดเผยรายงานสรุปฯ ดังกล่าว ณ ที่ทำการหรือสถานที่ปิดประกาศในหน่วยงานของท่าน เป็นเวลาอย่างน้อย 15 วัน เพื่อให้ประชาชนได้รับทราบสรุปผลการรับฟังความคิดเห็นดังกล่าวโดยทั่วถึงกัน

จึงเรียนมาเพื่อโปรดพิจารณา และขอขอบคุณอย่างยิ่งในความอนุเคราะห์

ขอแสดงความนับถือ

(นางสาวนวรัตน์ เกี้ยวมาศ)
ผู้จัดการฝ่ายสิ่งแวดล้อมและการมีส่วนร่วมของประชาชน
บริษัท ยูไนเต็ด แอนนาลิสต์ แอนด์ เอ็นจิเนียริ่ง คอนซัลแตนท์ จำกัด

ผู้รับ กนกพร
วันที่รับ 20-12-61

ผู้ประสานงาน: นางสาวกุลรดา สุธีระเวชช์
โทรศัพท์ 02-763-2828 ต่อ 4088 โทรสาร 02-763-2830 อีเมล khunlada.s@uaeconsultant.co.th

United Analyst and Engineering Consultant Co., Ltd.
3 Soi Udomsuk 41, Sukhumvit Road, Bangchak, Phrakhanong, Bangkok 10260
Tel. 0 2763 2828 Fax 0 2763 2800 www.uaeconsultant.com Email : uae@uaeconsultant.com

เลขที่ UAE 4271-5/2018

17 ธันวาคม พ.ศ. 2561

เรื่อง ขอนำส่งและขอความอนุเคราะห์ปิดประกาศรายงานสรุปการรับฟังความคิดเห็นของประชาชนและผู้มีส่วนได้เสีย สำหรับการจัดทำรายงานการเปลี่ยนแปลงรายละเอียดโครงการในรายงานการวิเคราะห์ผลกระทบสิ่งแวดล้อม โครงการโรงไฟฟ้าราชบุรี (ครั้งที่ 1) ของบริษัท ผลิตไฟฟ้าราชบุรี จำกัด

เรียน ผู้อำนวยการสำนักงานทรัพยากรธรรมชาติและสิ่งแวดล้อมจังหวัดราชบุรี

อ้างถึง หนังสือเลขที่ UAE 3731-102/2018 ลงวันที่ 1 พฤศจิกายน พ.ศ. 2561

สิ่งที่ส่งมาด้วย รายงานสรุปการรับฟังความคิดเห็นของประชาชนและผู้มีส่วนได้เสียฯ จำนวน 1 ชุด

ตามที่ บริษัท ผลิตไฟฟ้าราชบุรี จำกัด (บริษัทฯ) มีแผนดำเนินโครงการเพิ่มเติมระบบผลิตไฟฟ้าจากพลังงานแสงอาทิตย์แบบลอยน้ำ (Floating Solar Power Plant) ขนาด 2.0 เมกะวัตต์ เพื่อจ่ายไฟเข้าระบบไฟฟ้าหลักในสถานีของโรงไฟฟ้าพลังความร้อน ซึ่งถือเป็นแหล่งผลิตไฟฟ้าสำรองจากพลังงานทางเลือก ลดการใช้เชื้อเพลิงฟอสซิล และเป็นแหล่งเรียนรู้ด้านเทคโนโลยีการผลิตไฟฟ้าจากพลังงานทางเลือกให้กับชุมชน โดยติดตั้งบริเวณพื้นที่ผิวน้ำของอ่างเก็บน้ำดิบภายในโรงไฟฟ้าราชบุรี ที่ตั้งเลขที่ 128 หมู่ 6 ตำบลพิกุลทอง อำเภอเมืองราชบุรี จังหวัดราชบุรี โดยมีบริษัท ยูไนเต็ด แอนนาลิสต์ แอนด์ เอ็นจิเนียริ่ง คอนซัลแตนท์ จำกัด (บริษัทที่ปรึกษาฯ) เป็นผู้ดำเนินการศึกษาและจัดทำรายงานการเปลี่ยนแปลงฯ ดังกล่าว ที่ผ่านมา ได้จัดประชุมรับฟังความคิดเห็นฯ เมื่อ**วันอังคารที่ 20 พฤศจิกายน พ.ศ. 2561 เวลา 09.00-12.00 น. ณ ห้องประชุมกัลปพฤกษ์ โรงแรมเวสเทิร์นแกรนด์ ราชบุรี อำเภอเมืองจังหวัดราชบุรี** ความละเอียดดัง***อ้างถึง*** พร้อมเปิดรับฟังความคิดเห็นเพิ่มเติมจนถึงวันที่ 6 ธันวาคม พ.ศ. 2561 ซึ่งได้รับความร่วมมือจากทุกฝ่ายเป็นอย่างดีแล้วนั้น

บัดนี้ บริษัทฯ และบริษัทที่ปรึกษาฯ ได้จัดทำรายงานสรุปการรับฟังความคิดเห็นของประชาชนและผู้มีส่วนได้เสียฯ แล้วเสร็จเป็นที่เรียบร้อย ดัง**สิ่งที่ส่งมาด้วย** จึงขอนำส่งรายงานสรุปฯ พร้อมทั้งขอความอนุเคราะห์ในการปิดประกาศหรือเปิดเผยรายงานสรุปฯ ดังกล่าว ณ ที่ทำการหรือสถานที่ปิดประกาศในหน่วยงานของท่าน เป็นเวลาอย่างน้อย 15 วัน เพื่อให้ประชาชนได้รับทราบสรุปผลการรับฟังความคิดเห็นดังกล่าวโดยทั่วถึงกัน

จึงเรียนมาเพื่อโปรดพิจารณา และขอขอบคุณอย่างยิ่งในความอนุเคราะห์

ขอแสดงความนับถือ

(นางสาวนวรัตน์ เกี้ยวมาศ)
ผู้จัดการฝ่ายสิ่งแวดล้อมและการมีส่วนร่วมของประชาชน
บริษัท ยูไนเต็ด แอนนาลิสต์ แอนด์ เอ็นจิเนียริ่ง คอนซัลแตนท์ จำกัด

ผู้รับ.....
วันที่รับ 20 ธ.ค. 2561

ผู้ประสานงาน: นางสาวกุลรดา สุธีระเวชช์
โทรศัพท์ 02-763-2828 ต่อ 4088 โทรสาร 02-763-2830 อีเมล khunlada.s@uaeconsultant.co.th

United Analyst and Engineering Consultant Co., Ltd.
3 Soi Udomsuk 41, Sukhumvit Road, Bangchak, Phrakhanong, Bangkok 10260
Tel. 0 2763 2828 Fax 0 2763 2800 www.uaeconsultant.com Email : uae@uaeconsultant.com

เลขที่ UAE 4271-12/2018

17 ธันวาคม พ.ศ. 2561

เรื่อง ขอนำส่งและขอความอนุเคราะห์ปิดประกาศรายงานสรุปการรับฟังความคิดเห็นของประชาชนและผู้มีส่วนได้เสีย สำหรับการจัดทำรายงานการเปลี่ยนแปลงรายละเอียดโครงการในรายงานการวิเคราะห์ผลกระทบสิ่งแวดล้อม โครงการโรงไฟฟ้าราชบุรี (ครั้งที่ 1) ของบริษัท ผลิตไฟฟ้าราชบุรี จำกัด

เรียน นายกองค์การบริหารส่วนตำบลบางป่า

อ้างถึง หนังสือเลขที่ UAE 3731-118/2018 ลงวันที่ 1 พฤศจิกายน พ.ศ. 2561

สิ่งที่ส่งมาด้วย รายงานสรุปการรับฟังความคิดเห็นของประชาชนและผู้มีส่วนได้เสียฯ จำนวน 1 ชุด

ตามที่ บริษัท ผลิตไฟฟ้าราชบุรี จำกัด (บริษัทฯ) มีแผนดำเนินโครงการเพิ่มเติมระบบผลิตไฟฟ้าจากพลังงานแสงอาทิตย์แบบลอยน้ำ (Floating Solar Power Plant) ขนาด 2.0 เมกะวัตต์ เพื่อจ่ายไฟเข้าระบบไฟฟ้าหลักในสถานีของโรงไฟฟ้าพลังความร้อน ซึ่งถือเป็นแหล่งผลิตไฟฟ้าสำรองจากพลังงานทางเลือก ลดการใช้เชื้อเพลิงฟอสซิล และเป็นแหล่งเรียนรู้ด้านเทคโนโลยีการผลิตไฟฟ้าจากพลังงานทางเลือกให้กับชุมชน โดยติดตั้งบริเวณพื้นที่ผิวน้ำของอ่างเก็บน้ำดิบภายในโรงไฟฟ้าราชบุรี ที่ตั้งเลขที่ 128 หมู่ 6 ตำบลพิกุลทอง อำเภอเมืองราชบุรี จังหวัดราชบุรี โดยมีบริษัท ยูไนเต็ด แอนนาลิสต์ แอนด์ เอ็นจิเนียริ่ง คอนซัลแตนท์ จำกัด (บริษัทที่ปรึกษาฯ) เป็นผู้ดำเนินการศึกษาและจัดทำรายงานการเปลี่ยนแปลงฯ ดังกล่าว ที่ผ่านมา ได้จัดประชุมรับฟังความคิดเห็นฯ เมื่อ**วันอังคารที่ 20 พฤศจิกายน พ.ศ. 2561 เวลา 09.00-12.00 น. ณ ห้องประชุมกัลปพฤกษ์ โรงแรมเวสเทิร์นแกรนด์ ราชบุรี อำเภอเมืองจังหวัดราชบุรี** ความละเอียดดัง***อ้างถึง*** พร้อมเปิดรับฟังความคิดเห็นเพิ่มเติมจนถึงวันที่ 6 ธันวาคม พ.ศ. 2561 ซึ่งได้รับความร่วมมือจากทุกฝ่ายเป็นอย่างดีแล้วนั้น

บัดนี้ บริษัทฯ และบริษัทที่ปรึกษาฯ ได้จัดทำรายงานสรุปการรับฟังความคิดเห็นของประชาชนและผู้มีส่วนได้เสียฯ แล้วเสร็จเป็นที่เรียบร้อย ดัง**สิ่งที่ส่งมาด้วย** จึงขอนำส่งรายงานสรุปฯ พร้อมทั้งขอความอนุเคราะห์ในการปิดประกาศหรือเปิดเผยรายงานสรุปฯ ดังกล่าว ณ ที่ทำการหรือสถานที่ปิดประกาศในหน่วยงานของท่าน เป็นเวลาอย่างน้อย 15 วัน เพื่อให้ประชาชนได้รับทราบสรุปผลการรับฟังความคิดเห็นดังกล่าวโดยทั่วถึงกัน

จึงเรียนมาเพื่อโปรดพิจารณา และขอขอบคุณอย่างยิ่งในความอนุเคราะห์

ขอแสดงความนับถือ

(นางสาวนวรัตน์ เกี้ยวมาศ)
ผู้จัดการฝ่ายสิ่งแวดล้อมและการมีส่วนร่วมของประชาชน
บริษัท ยูไนเต็ด แอนนาลิสต์ แอนด์ เอ็นจิเนียริ่ง คอนซัลแตนท์ จำกัด

ผู้รับ.....
วันที่รับ 20 ธ.ค. 61

ผู้ประสานงาน: นางสาวกุลรดา สุธีระเวชช์
โทรศัพท์ 02-763-2828 ต่อ 4088 โทรสาร 02-763-2830 อีเมล khunlada.s@uaeconsultant.co.th

United Analyst and Engineering Consultant Co., Ltd.
3 Soi Udomsuk 41, Sukhumvit Road, Bangchak, Phrakhanong, Bangkok 10260
Tel. 0 2763 2828 Fax 0 2763 2800 www.uaeconsultant.com Email : uae@uaeconsultant.com

เลขที่ UAE 4271-11/2018

17 ธันวาคม พ.ศ. 2561

เรื่อง ขอนำส่งและขอความอนุเคราะห์ปิดประกาศรายงานสรุปการรับฟังความคิดเห็นของประชาชนและผู้มีส่วนได้เสีย สำหรับการจัดทำรายงานการเปลี่ยนแปลงรายละเอียดโครงการในรายงานการวิเคราะห์ผลกระทบสิ่งแวดล้อม โครงการโรงไฟฟ้าราชบุรี (ครั้งที่ 1) ของบริษัท ผลิตไฟฟ้าราชบุรี จำกัด

เรียน นายกองค์การบริหารส่วนตำบลพิกุลทอง

อ้างถึง หนังสือเลขที่ UAE 3731-117/2018 ลงวันที่ 1 พฤศจิกายน พ.ศ. 2561

สิ่งที่ส่งมาด้วย รายงานสรุปการรับฟังความคิดเห็นของประชาชนและผู้มีส่วนได้เสียฯ จำนวน 1 ชุด

ตามที่ บริษัท ผลิตไฟฟ้าราชบุรี จำกัด (บริษัทฯ) มีแผนดำเนินโครงการเพิ่มเติมระบบผลิตไฟฟ้าจากพลังงานแสงอาทิตย์แบบลอยน้ำ (Floating Solar Power Plant) ขนาด 2.0 เมกะวัตต์ เพื่อจ่ายไฟเข้าระบบไฟฟ้าหลักในสถานีของโรงไฟฟ้าพลังความร้อน ซึ่งถือเป็นแหล่งผลิตไฟฟ้าสำรองจากพลังงานทางเลือก ลดการใช้เชื้อเพลิงฟอสซิล และเป็นแหล่งเรียนรู้ด้านเทคโนโลยีการผลิตไฟฟ้าจากพลังงานทางเลือกให้กับชุมชน โดยติดตั้งบริเวณพื้นที่ผิวน้ำของอ่างเก็บน้ำดิบภายในโรงไฟฟ้าราชบุรี ที่ตั้งเลขที่ 128 หมู่ 6 ตำบลพิกุลทอง อำเภอเมืองราชบุรี จังหวัดราชบุรี โดยมีบริษัท ยูไนเต็ด แอนนาลิสต์ แอนด์ เอ็นจิเนียริ่ง คอนซัลแตนท์ จำกัด (บริษัทที่ปรึกษาฯ) เป็นผู้ดำเนินการศึกษาและจัดทำรายงานการเปลี่ยนแปลงฯ ดังกล่าว ที่ผ่านมา ได้จัดประชุมรับฟังความคิดเห็นฯ เมื่อ**วันอังคารที่ 20 พฤศจิกายน พ.ศ. 2561 เวลา 09.00-12.00 น. ณ ห้องประชุมกัลปพฤกษ์ โรงแรมเวสเทิร์นแกรนด์ ราชบุรี อำเภอเมืองจังหวัดราชบุรี** ความละเอียดดัง***อ้างถึง*** พร้อมเปิดรับฟังความคิดเห็นเพิ่มเติมจนถึงวันที่ 6 ธันวาคม พ.ศ. 2561 ซึ่งได้รับความร่วมมือจากทุกฝ่ายเป็นอย่างดีแล้วนั้น

บัดนี้ บริษัทฯ และบริษัทที่ปรึกษาฯ ได้จัดทำรายงานสรุปการรับฟังความคิดเห็นของประชาชนและผู้มีส่วนได้เสียฯ แล้วเสร็จเป็นที่เรียบร้อย ดัง**สิ่งที่ส่งมาด้วย** จึงขอนำส่งรายงานสรุปฯ พร้อมทั้งขอความอนุเคราะห์ในการปิดประกาศหรือเปิดเผยรายงานสรุปฯ ดังกล่าว ณ ที่ทำการหรือสถานที่ปิดประกาศในหน่วยงานของท่าน เป็นเวลาอย่างน้อย 15 วัน เพื่อให้ประชาชนได้รับทราบสรุปผลการรับฟังความคิดเห็นดังกล่าวโดยทั่วถึงกัน

จึงเรียนมาเพื่อโปรดพิจารณา และขอขอบคุณอย่างยิ่งในความอนุเคราะห์

ขอแสดงความนับถือ

(นางสาวนวรัตน์ เกี้ยวมาศ)
ผู้จัดการฝ่ายสิ่งแวดล้อมและการมีส่วนร่วมของประชาชน
บริษัท ยูไนเต็ด แอนนาลิสต์ แอนด์ เอ็นจิเนียริ่ง คอนซัลแตนท์ จำกัด

ผู้รับ.....
วันที่รับ.....20 ธ.ค. 61.....

ผู้ประสานงาน: นางสาวกุลรดา สุธีระเวชช์
โทรศัพท์ 02-763-2828 ต่อ 4088 โทรสาร 02-763-2830 อีเมล khunlada.s@uaeconsultant.co.th

United Analyst and Engineering Consultant Co., Ltd.
3 Soi Udomsuk 41, Sukhumvit Road, Bangchak, Phrakhanong, Bangkok 10260
Tel. 0 2763 2828 Fax 0 2763 2800 www.uaeconsultant.com Email : uae@uaeconsultant.com

เลขที่ UAE 4271-18/2018

17 ธันวาคม พ.ศ. 2561

เรื่อง ขอนำส่งและขอความอนุเคราะห์ปิดประกาศรายงานสรุปการรับฟังความคิดเห็นของประชาชนและผู้มีส่วนได้เสีย สำหรับการจัดทำรายงานการเปลี่ยนแปลงรายละเอียดโครงการในรายงานการวิเคราะห์ผลกระทบสิ่งแวดล้อม โครงการโรงไฟฟ้าราชบุรี (ครั้งที่ 1) ของบริษัท ผลิตไฟฟ้าราชบุรี จำกัด

เรียน กรรมการผู้จัดการ บริษัท ผลิตไฟฟ้าราชบุรี จำกัด

อ้างถึง หนังสือเลขที่ UAE 3731/2018 ลงวันที่ 1 พฤศจิกายน พ.ศ. 2561

สิ่งที่ส่งมาด้วย รายงานสรุปการรับฟังความคิดเห็นของประชาชนและผู้มีส่วนได้เสียฯ จำนวน 1 ชุด

ตามที่ บริษัท ผลิตไฟฟ้าราชบุรี จำกัด (บริษัทฯ) มีแผนดำเนินโครงการเพิ่มเติมระบบผลิตไฟฟ้าจากพลังงานแสงอาทิตย์แบบลอยน้ำ (Floating Solar Power Plant) ขนาด 2.0 เมกะวัตต์ เพื่อจ่ายไฟเข้าระบบไฟฟ้าหลักในสถานีของโรงไฟฟ้าพลังความร้อน ซึ่งถือเป็นแหล่งผลิตไฟฟ้าสำรองจากพลังงานทางเลือก ลดการใช้เชื้อเพลิงฟอสซิล และเป็นแหล่งเรียนรู้ด้านเทคโนโลยีการผลิตไฟฟ้าจากพลังงานทางเลือกให้กับชุมชน โดยติดตั้งบริเวณพื้นที่ผิวน้ำของอ่างเก็บน้ำดิบภายในโรงไฟฟ้าราชบุรี ที่ตั้งเลขที่ 128 หมู่ 6 ตำบลพิกุลทอง อำเภอเมืองราชบุรี จังหวัดราชบุรี โดยมีบริษัท ยูไนเต็ด แอนนาลิสต์ แอนด์ เอ็นจิเนียริ่ง คอนซัลแตนท์ จำกัด (บริษัทที่ปรึกษาฯ) เป็นผู้ดำเนินการศึกษาและจัดทำรายงานการเปลี่ยนแปลงฯ ดังกล่าว ที่ผ่านมา ได้จัดประชุมรับฟังความคิดเห็นฯ เมื่อ**วันอังคารที่ 20 พฤศจิกายน พ.ศ. 2561 เวลา 09.00-12.00 น. ณ ห้องประชุมกัลปพฤกษ์ โรงแรมเวสเทิร์นแกรนด์ ราชบุรี อำเภอเมืองจังหวัดราชบุรี** ความละเอียดดัง***อ้างถึง*** พร้อมเปิดรับฟังความคิดเห็นเพิ่มเติมจนถึงวันที่ 6 ธันวาคม พ.ศ. 2561 ซึ่งได้รับความร่วมมือจากทุกฝ่ายเป็นอย่างดีแล้วนั้น

บัดนี้ บริษัทฯ และบริษัทที่ปรึกษาฯ ได้จัดทำรายงานสรุปการรับฟังความคิดเห็นของประชาชนและผู้มีส่วนได้เสียฯ แล้วเสร็จเป็นที่เรียบร้อย ดัง**สิ่งที่ส่งมาด้วย** จึงขอนำส่งรายงานสรุปฯ พร้อมทั้งขอความอนุเคราะห์ในการปิดประกาศหรือเปิดเผยรายงานสรุปฯ ดังกล่าว ณ ที่ทำการหรือสถานที่ปิดประกาศในหน่วยงานของท่าน เป็นเวลาอย่างน้อย 15 วัน เพื่อให้ประชาชนได้รับทราบสรุปผลการรับฟังความคิดเห็นดังกล่าวโดยทั่วถึงกัน

จึงเรียนมาเพื่อโปรดพิจารณา และขอขอบคุณอย่างยิ่งในความอนุเคราะห์

ขอแสดงความนับถือ

(นางสาวนวรัตน์ เกี้ยวมาศ)
ผู้จัดการฝ่ายสิ่งแวดล้อมและการมีส่วนร่วมของประชาชน
บริษัท ยูไนเต็ด แอนนาลิสต์ แอนด์ เอ็นจิเนียริ่ง คอนซัลแตนท์ จำกัด

ผู้รับ.....
วันที่รับ.....20 ธ.ค. 61.....

ผู้ประสานงาน: นางสาวกุลรดา สุธีระเวชช์
โทรศัพท์ 02-763-2828 ต่อ 4088 โทรสาร 02-763-2830 อีเมล khunlada.s@uaeconsultant.co.th

United Analyst and Engineering Consultant Co., Ltd.
3 Soi Udomsuk 41, Sukhumvit Road, Bangchak, Phrakhanong, Bangkok 10260
Tel. 0 2763 2828 Fax 0 2763 2800 www.uaeconsultant.com Email : uae@uaeconsultant.com

เลขที่ UAE 4271-14/2018

17 ธันวาคม พ.ศ. 2561

เรื่อง ขอนำส่งและขอความอนุเคราะห์ปิดประกาศรายงานสรุปการรับฟังความคิดเห็นของประชาชนและผู้มีส่วนได้เสีย สำหรับการจัดทำรายงานการเปลี่ยนแปลงรายละเอียดโครงการในรายงานการวิเคราะห์ผลกระทบสิ่งแวดล้อม โครงการโรงไฟฟ้าราชบุรี (ครั้งที่ 1) ของบริษัท ผลิตไฟฟ้าราชบุรี จำกัด

เรียน นายกเทศมนตรีตำบลบ้านไร่

อ้างถึง หนังสือเลขที่ UAE 3731-120/2018 ลงวันที่ 1 พฤศจิกายน พ.ศ. 2561

สิ่งที่ส่งมาด้วย รายงานสรุปการรับฟังความคิดเห็นของประชาชนและผู้มีส่วนได้เสียฯ จำนวน 1 ชุด

ตามที่ บริษัท ผลิตไฟฟ้าราชบุรี จำกัด (บริษัทฯ) มีแผนดำเนินโครงการเพิ่มเติมระบบผลิตไฟฟ้าจากพลังงานแสงอาทิตย์แบบลอยน้ำ (Floating Solar Power Plant) ขนาด 2.0 เมกะวัตต์ เพื่อจ่ายไฟเข้าระบบไฟฟ้าหลักในสถานีของโรงไฟฟ้าพลังความร้อน ซึ่งถือเป็นแหล่งผลิตไฟฟ้าสำรองจากพลังงานทางเลือก ลดการใช้เชื้อเพลิงฟอสซิล และเป็นแหล่งเรียนรู้ด้านเทคโนโลยีการผลิตไฟฟ้าจากพลังงานทางเลือกให้กับชุมชน โดยติดตั้งบริเวณพื้นที่ผิวน้ำของอ่างเก็บน้ำดิบภายในโรงไฟฟ้าราชบุรี ที่ตั้งเลขที่ 128 หมู่ 6 ตำบลพิกุลทอง อำเภอเมืองราชบุรี จังหวัดราชบุรี โดยมีบริษัท ยูไนเต็ด แอนนาลิสต์ แอนด์ เอ็นจิเนียริ่ง คอนซัลแตนท์ จำกัด (บริษัทที่ปรึกษาฯ) เป็นผู้ดำเนินการศึกษาและจัดทำรายงานการเปลี่ยนแปลงฯ ดังกล่าว ที่ผ่านมา ได้จัดประชุมรับฟังความคิดเห็นฯ เมื่อ**วันอังคารที่ 20 พฤศจิกายน พ.ศ. 2561 เวลา 09.00-12.00 น. ณ ห้องประชุมกัลปพฤกษ์ โรงแรมเวสเทิร์นแกรนด์ ราชบุรี อำเภอเมืองจังหวัดราชบุรี** ความละเอียดดัง***อ้างถึง*** พร้อมเปิดรับฟังความคิดเห็นเพิ่มเติมจนถึงวันที่ 6 ธันวาคม พ.ศ. 2561 ซึ่งได้รับความร่วมมือจากทุกฝ่ายเป็นอย่างดีแล้วนั้น

บัดนี้ บริษัทฯ และบริษัทที่ปรึกษาฯ ได้จัดทำรายงานสรุปการรับฟังความคิดเห็นของประชาชนและผู้มีส่วนได้เสียฯ แล้วเสร็จเป็นที่เรียบร้อย ดัง**สิ่งที่ส่งมาด้วย** จึงขอนำส่งรายงานสรุปฯ พร้อมทั้งขอความอนุเคราะห์ในการปิดประกาศหรือเปิดเผยรายงานสรุปฯ ดังกล่าว ณ ที่ทำการหรือสถานที่ปิดประกาศในหน่วยงานของท่าน เป็นเวลาอย่างน้อย 15 วัน เพื่อให้ประชาชนได้รับทราบสรุปผลการรับฟังความคิดเห็นดังกล่าวโดยทั่วถึงกัน

จึงเรียนมาเพื่อโปรดพิจารณา และขอขอบคุณอย่างยิ่งในความอนุเคราะห์

ขอแสดงความนับถือ

(นางสาวนวรัตน์ เกี้ยวมาศ)
ผู้จัดการฝ่ายสิ่งแวดล้อมและการมีส่วนร่วมของประชาชน
บริษัท ยูไนเต็ด แอนนาลิสต์ แอนด์ เอ็นจิเนียริ่ง คอนซัลแตนท์ จำกัด

ผู้รับ สุรศักดิ์ แดงสั้น
วันที่รับ 20/12/61

ผู้ประสานงาน: นางสาวกุลรดา สุธีระเวชช์
โทรศัพท์ 02-763-2828 ต่อ 4088 โทรสาร 02-763-2830 อีเมล khunlada.s@uaeconsultant.co.th

United Analyst and Engineering Consultant Co., Ltd.
3 Soi Udomsuk 41, Sukhumvit Road, Bangchak, Phrakhanong, Bangkok 10260
Tel. 0 2763 2828 Fax 0 2763 2800 www.uaeconsultant.com Email : uae@uaeconsultant.com

เลขที่ UAE 4271-13/2018

17 ธันวาคม พ.ศ. 2561

เรื่อง ขอนำส่งและขอความอนุเคราะห์ปิดประกาศรายงานสรุปการรับฟังความคิดเห็นของประชาชนและผู้มีส่วนได้เสีย สำหรับการจัดทำรายงานการเปลี่ยนแปลงรายละเอียดโครงการในรายงานการวิเคราะห์ผลกระทบสิ่งแวดล้อม โครงการโรงไฟฟ้าราชบุรี (ครั้งที่ 1) ของบริษัท ผลิตไฟฟ้าราชบุรี จำกัด

เรียน นายกองค์การบริหารส่วนตำบลแพงพวย

อ้างถึง หนังสือเลขที่ UAE 3731-119/2018 ลงวันที่ 1 พฤศจิกายน พ.ศ. 2561

สิ่งที่ส่งมาด้วย รายงานสรุปการรับฟังความคิดเห็นของประชาชนและผู้มีส่วนได้เสียฯ จำนวน 1 ชุด

ตามที่ บริษัท ผลิตไฟฟ้าราชบุรี จำกัด (บริษัทฯ) มีแผนดำเนินโครงการเพิ่มเติมระบบผลิตไฟฟ้าจากพลังงานแสงอาทิตย์แบบลอยน้ำ (Floating Solar Power Plant) ขนาด 2.0 เมกะวัตต์ เพื่อจ่ายไฟเข้าระบบไฟฟ้าหลักในสถานีของโรงไฟฟ้าพลังความร้อน ซึ่งถือเป็นแหล่งผลิตไฟฟ้าสำรองจากพลังงานทางเลือก ลดการใช้เชื้อเพลิงฟอสซิล และเป็นแหล่งเรียนรู้ด้านเทคโนโลยีการผลิตไฟฟ้าจากพลังงานทางเลือกให้กับชุมชน โดยติดตั้งบริเวณพื้นที่ผิวน้ำของอ่างเก็บน้ำดิบภายในโรงไฟฟ้าราชบุรี ที่ตั้งเลขที่ 128 หมู่ 6 ตำบลพิกุลทอง อำเภอเมืองราชบุรี จังหวัดราชบุรี โดยมีบริษัท ยูไนเต็ด แอนนาลิสต์ แอนด์ เอ็นจิเนียริ่ง คอนซัลแตนท์ จำกัด (บริษัทที่ปรึกษาฯ) เป็นผู้ดำเนินการศึกษาและจัดทำรายงานการเปลี่ยนแปลงฯ ดังกล่าว ที่ผ่านมา ได้จัดประชุมรับฟังความคิดเห็นฯ เมื่อ**วันอังคารที่ 20 พฤศจิกายน พ.ศ. 2561 เวลา 09.00-12.00 น. ณ ห้องประชุมกัลปพฤกษ์ โรงแรมเวสเทิร์นแกรนด์ ราชบุรี อำเภอเมืองจังหวัดราชบุรี** ความละเอียดดัง***อ้างถึง*** พร้อมเปิดรับฟังความคิดเห็นเพิ่มเติมจนถึงวันที่ 6 ธันวาคม พ.ศ. 2561 ซึ่งได้รับความร่วมมือจากทุกฝ่ายเป็นอย่างดีแล้วนั้น

บัดนี้ บริษัทฯ และบริษัทที่ปรึกษาฯ ได้จัดทำรายงานสรุปการรับฟังความคิดเห็นของประชาชนและผู้มีส่วนได้เสียฯ แล้วเสร็จเป็นที่เรียบร้อย ดัง**สิ่งที่ส่งมาด้วย** จึงขอนำส่งรายงานสรุปฯ พร้อมทั้งขอความอนุเคราะห์ในการปิดประกาศหรือเปิดเผยรายงานสรุปฯ ดังกล่าว ณ ที่ทำการหรือสถานที่ปิดประกาศในหน่วยงานของท่าน เป็นเวลาอย่างน้อย 15 วัน เพื่อให้ประชาชนได้รับทราบสรุปผลการรับฟังความคิดเห็นดังกล่าวโดยทั่วถึงกัน

จึงเรียนมาเพื่อโปรดพิจารณา และขอขอบคุณอย่างยิ่งในความอนุเคราะห์

ขอแสดงความนับถือ

(นางสาวนวรัตน์ เกี้ยวมาศ)
ผู้จัดการฝ่ายสิ่งแวดล้อมและการมีส่วนร่วมของประชาชน
บริษัท ยูไนเต็ด แอนนาลิสต์ แอนด์ เอ็นจิเนียริ่ง คอนซัลแตนท์ จำกัด

ผู้รับ กฤษฎา
วันที่รับ 20 ธ.ค. 61

ผู้ประสานงาน: นางสาวกุลรดา สุธีระเวชช์
โทรศัพท์ 02-763-2828 ต่อ 4088 โทรสาร 02-763-2830 อีเมล khunlada.s@uaeconsultant.co.th

United Analyst and Engineering Consultant Co., Ltd.
3 Soi Udomsuk 41, Sukhumvit Road, Bangchak, Phrakhanong, Bangkok 10260
Tel. 0 2763 2828 Fax 0 2763 2800 www.uaeconsultant.com Email : uae@uaeconsultant.com

เลขที่ UAE 4271-7/2018

17 ธันวาคม พ.ศ. 2561

เรื่อง ขอนำส่งและขอความอนุเคราะห์ปิดประกาศรายงานสรุปการรับฟังความคิดเห็นของประชาชนและผู้มีส่วนได้เสีย สำหรับการจัดทำรายงานการเปลี่ยนแปลงรายละเอียดโครงการในรายงานการวิเคราะห์ผลกระทบสิ่งแวดล้อม โครงการโรงไฟฟ้าราชบุรี (ครั้งที่ 1) ของบริษัท ผลิตไฟฟ้าราชบุรี จำกัด

เรียน นายอำเภอดำเนินสะดวก

อ้างถึง หนังสือเลขที่ UAE 3731-107/2018 ลงวันที่ 1 พฤศจิกายน พ.ศ. 2561

สิ่งที่ส่งมาด้วย รายงานสรุปการรับฟังความคิดเห็นของประชาชนและผู้มีส่วนได้เสียฯ จำนวน 1 ชุด

ตามที่ บริษัท ผลิตไฟฟ้าราชบุรี จำกัด (บริษัทฯ) มีแผนดำเนินโครงการเพิ่มเติมระบบผลิตไฟฟ้าจากพลังงานแสงอาทิตย์แบบลอยน้ำ (Floating Solar Power Plant) ขนาด 2.0 เมกะวัตต์ เพื่อจ่ายไฟเข้าระบบไฟฟ้าหลักในสถานีของโรงไฟฟ้าพลังความร้อน ซึ่งถือเป็นแหล่งผลิตไฟฟ้าสำรองจากพลังงานทางเลือก ลดการใช้เชื้อเพลิงฟอสซิล และเป็นแหล่งเรียนรู้ด้านเทคโนโลยีการผลิตไฟฟ้าจากพลังงานทางเลือกให้กับชุมชน โดยติดตั้งบริเวณพื้นที่ผิวน้ำของอ่างเก็บน้ำดิบภายในโรงไฟฟ้าราชบุรี ที่ตั้งเลขที่ 128 หมู่ 6 ตำบลพิกุลทอง อำเภอเมืองราชบุรี จังหวัดราชบุรี โดยมีบริษัท ยูไนเต็ด แอนนาลิสต์ แอนด์ เอ็นจิเนียริ่ง คอนซัลแตนท์ จำกัด (บริษัทที่ปรึกษาฯ) เป็นผู้ดำเนินการศึกษาและจัดทำรายงานการเปลี่ยนแปลงฯ ดังกล่าว ที่ผ่านมา ได้จัดประชุมรับฟังความคิดเห็นฯ เมื่อ**วันอังคารที่ 20 พฤศจิกายน พ.ศ. 2561 เวลา 09.00-12.00 น. ณ ห้องประชุมกัลปพฤกษ์ โรงแรมเวสเทิร์นแกรนด์ ราชบุรี อำเภอเมืองจังหวัดราชบุรี** ความละเอียดดัง***อ้างถึง*** พร้อมเปิดรับฟังความคิดเห็นเพิ่มเติมจนถึงวันที่ 6 ธันวาคม พ.ศ. 2561 ซึ่งได้รับความร่วมมือจากทุกฝ่ายเป็นอย่างดีแล้วนั้น

บัดนี้ บริษัทฯ และบริษัทที่ปรึกษาฯ ได้จัดทำรายงานสรุปการรับฟังความคิดเห็นของประชาชนและผู้มีส่วนได้เสียฯ แล้วเสร็จเป็นที่เรียบร้อย ดัง**สิ่งที่ส่งมาด้วย** จึงขอนำส่งรายงานสรุปฯ พร้อมทั้งขอความอนุเคราะห์ในการปิดประกาศหรือเปิดเผยรายงานสรุปฯ ดังกล่าว ณ ที่ทำการหรือสถานที่ปิดประกาศในหน่วยงานของท่าน เป็นเวลาอย่างน้อย 15 วัน เพื่อให้ประชาชนได้รับทราบสรุปผลการรับฟังความคิดเห็นดังกล่าวโดยทั่วถึงกัน

จึงเรียนมาเพื่อโปรดพิจารณา และขอขอบคุณอย่างยิ่งในความอนุเคราะห์

ขอแสดงความนับถือ

(นางสาวนวรัตน์ เกี้ยวมาศ)
ผู้จัดการฝ่ายสิ่งแวดล้อมและการมีส่วนร่วมของประชาชน
บริษัท ยูไนเต็ด แอนนาลิสต์ แอนด์ เอ็นจิเนียริ่ง คอนซัลแตนท์ จำกัด

ผู้รับ.....
วันที่รับ.....

ผู้ประสานงาน: นางสาวกุลรดา สุธีระเวชช์
โทรศัพท์ 02-763-2828 ต่อ 4088 โทรสาร 02-763-2830 อีเมล khunlada.s@uaeconsultant.co.th

ไปรษณีย์ไทย THAILAND POST

ใบรับฝากรวม
RECEIPT FOR BULK POSTING

ป.48

ได้รับฝาก Received

☐ ไปรษณีย์ภัณฑ์ Letter-Post Items ☐ ลงทะเบียน Registered ☐ รับรอง Certified

☐ พัสดุไปรษณีย์ Parcels ☐ รับประกัน Insured ☐ ไปรษณีย์ด่วนพิเศษ EMS

จาก / From บริษัท ยูไนเต็ด แอนนาลิสส์ แอนด์ เอ็นจิเนียริ่ง คอนซัลแตนท์ จำกัด

ไว้ดังนี้ As Follows

ตรวจประจำวัน

20-12-61

ไปรษณีย์ไทย THAILAND POST

ใบรับฝากรวม
RECEIPT FOR BULK POSTING

ป.48

ได้รับฝาก Received

☐ ไปรษณีย์ภัณฑ์ Letter-Post items ☐ ลงทะเบียน Registered ☐ รับรอง Certified

☐ พัสดุไปรษณีย์ Parcels ☐ รับประกัน Insured ☐ ไปรษณีย์ด่วนพิเศษ EMS

จาก / From บริษัท ยูไนเต็ด แอนนาลิสส์ แอนด์ เอ็นจิเนียริ่ง คอนซัลแตนท์ จำกัด

ไว้ดังนี้ As Follows

ตรวจประจำวัน

[redacted]

[redacted]

การเผยแพร่รายงานสรุปการประชุมรับฟังความคิดเห็นของประชาชนและผู้มีส่วนได้เสีย
ผ่านเว็บไซต์โครงการ เมื่อวันที่ 20 ธันวาคม พ.ศ. 2561

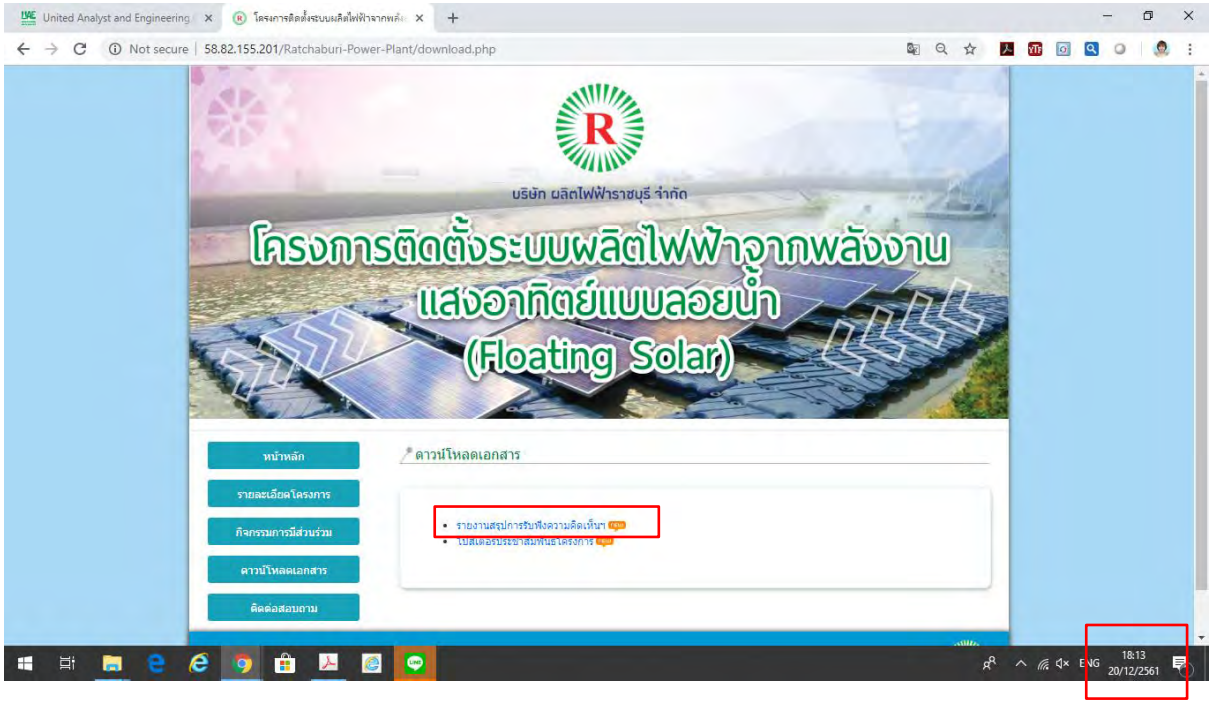

เอกสารแนบที่ 1-5

แผนการรับเรื่องร้อง และบันทึกข้อร้องเรียน

บริษัท ผลิตไฟฟ้าราชบุรี จำกัด

สื่อ / เอกสาร / หน่วยงานที่เกี่ยวข้อง	ขั้นตอนการดำเนินงาน	คำอธิบาย	ผู้รับผิดชอบ / ผู้ดำเนินการ
เริ่มต้น			
รับข้อร้องเรียน	รับข้อมูลและลงทะเบียนติดตามข้อร้องเรียน EF 453-02	เมื่อรับแจ้งข้อร้องเรียนหากเป็นเรื่องที่เกี่ยวข้องโดยตรง ให้ทำการบันทึกข้อร้องเรียนในทะเบียนติดตามข้อร้องเรียน/ข้อบกพร่อง ตามแบบฟอร์ม EF 453-02 หากเป็นงานในความรับผิดชอบของส่วนอื่น ให้ประสานงานแจ้งข้อร้องเรียนให้ส่วนงานนั้นทราบทันที	สสอ.
	จัดทำรายงานข้อร้องเรียน/ข้อบกพร่อง EF 453-01	จัดทำรายงาน EF 453-01 นำส่ง EMR พร้อมข้อมูลประกอบ 1. ติดตามให้มีการดำเนินการในเบื้องต้นจากส่วนงานที่เกี่ยวข้อง ภายใน 24 ชั่วโมง 2. แจ้งกลับไปยังผู้ร้องเรียนให้รับทราบถึงการดำเนินการแก้ไขเบื้องต้นภายใน 24 ชั่วโมง	ฝอส./สสอ. ฝอส./สสอ./สชส. ฝอส./สสอ./สชส.
	แจ้งข้อมูลผู้เกี่ยวข้อง	- แจ้งข้อมูลข่าวสารให้แก่ผู้เกี่ยวข้องภายในทาง Email ภายใน 2 วัน - หากมีข้อร้องเรียนที่เกี่ยวข้องกับ RPCL ให้แจ้งข้อมูลไปที่ฝ่ายสื่อสารองค์กร RPCL ทราบ และประสานงานในเรื่องที่เกี่ยวข้อง ภายใน 2 วัน -แจ้งความคืบหน้าของการดำเนินการแก้ไขกลับไปยังผู้ร้องเรียนทราบ ทุกๆ 7 วัน จนกว่าการดำเนินการแก้ไขจะแล้วเสร็จ	สสอ. สสอ./สชส. สสอ./สชส.
	ประสานงานติดตามการแก้ไข	- ประสานงานและติดตามการแก้ไขตามที่ EMR กำหนดใน EF 453-02 ภายใน 7 วัน - บันทึกภาพการดำเนินการแก้ไขเพื่อประกอบการแจ้งข้อมูลข่าวสารต่อไป - บันทึกการแก้ไขและปิด NC ใน EF 453-02 ภายใน 3 วัน หลังทำการแก้ไขแล้วเสร็จ	ฝอส./สสอ./สชส. สสอ.
	แจ้งข้อมูลแก่ผู้เกี่ยวข้อง	- เมื่อหน่วยงานที่แก้ไขดำเนินการแล้วเสร็จ ให้แจ้งข่าวสารให้แก่ผู้ร้องเรียนและผู้เกี่ยวข้องทราบ รวมถึงจัดทำข่าวประชาสัมพันธ์ภายในทุกช่องทางด้วย ภายใน 2 วันหลังทำการแก้ไขแล้วเสร็จ	สสอ.
	จบ		

ทะเบียนรายชื่อและหมายเลขโทรศัพท์ผู้เกี่ยวข้องในการรับข้อร้องเรียน

1. นายเชมชาติ สถิตย์ตันติเวช หมายเลขโทรศัพท์ 0-2978-5190 และ 0-3271-9190
2. นายบุญรอด เผดิมรอด หมายเลขโทรศัพท์ 0-2978-5158 และ 0-3271-9158
3. นางจิราทิตย์ เวียงอำพล หมายเลขโทรศัพท์ 0-2978-5191 และ 0-3271-91591

หมายเหตุ : ฝอส.ย่อมาจากผู้อำนวยการฝ่ายองค์กรสัมพันธ์ , สชส.ย่อมาจากผู้จัดการส่วนชุมชนสัมพันธ์ ,สสอ. ย่อมาจากผู้จัดการส่วนสื่อสารองค์กร

รูปที่ 1 ผังขั้นตอนการดำเนินงานติดตามข้อร้องเรียน

เอกสารแนบที่ 1-6

หนังสืออนุญาตให้มีบุคลากรด้านสิ่งแวดล้อมประจำโรงงาน

บริษัท ผลิตไฟฟ้าราชบุรี จำกัด
รับที่ 582 วันที่ 01 ก.ค. 2565
ส่งที่ ..... วันที่ .....

ที่ อก ๐๓๑๓/ ๘๑๒๐

กรมโรงงานอุตสาหกรรม
ถนนพระรามที่ ๖ แขวงทุ่งพญาไท
เขตราชเทวี กรุงเทพฯ ๑๐๔๐๐

๒๗ มิถุนายน ๒๕๖๕

เรื่อง หนังสือรับแจ้งการมีบุคลากรด้านสิ่งแวดล้อมประจำโรงงาน

เรียน ผู้รับใบอนุญาตประกอบกิจการโรงงาน บริษัท ผลิตไฟฟ้าราชบุรี จำกัด

อ้างถึง คำขอเลขที่ ๐๗๒๐ ลงรับวันที่ ๒๑ มิถุนายน ๒๕๖๕

ตามคำขอที่อ้างถึง ท่านแจ้งการเปลี่ยนแปลงบุคลากรด้านสิ่งแวดล้อมประจำโรงงาน ของ บริษัท ผลิตไฟฟ้าราชบุรี จำกัด ทะเบียนโรงงานเลขที่ ๑๐๗๐๐๐๐๒๒๕๔๓๖ (๓-๘๘-๒/๔๓ รบ) ประกอบกิจการผลิตพลังงานไฟฟ้า ตั้งอยู่ ณ เลขที่ ๑๒๘ หมู่ที่ ๖ ตำบลพิกุลทอง อำเภอเมืองราชบุรี จังหวัดราชบุรี โทรศัพท์ ๐ ๒๙๗๘ ๕๑๒๒

กรมโรงงานอุตสาหกรรมพิจารณาแล้ว รับแจ้งการเปลี่ยนแปลงบุคลากรด้านสิ่งแวดล้อมประจำโรงงาน และให้ท่านยื่นคำขอแจ้งการมีบุคลากรด้านสิ่งแวดล้อมประจำโรงงานครั้งต่อไป ภายในวันที่ ๔ มีนาคม ๒๕๖๗ โดยมีบุคลากรด้านสิ่งแวดล้อมประจำโรงงาน ดังนี้

ผู้จัดการสิ่งแวดล้อม	นายอนิราศ ชัมพูนทะ

ลำดับ	ผู้ควบคุมระบบบำบัด	เลขทะเบียน	มลพิษน้ำ	มลพิษอากาศ	มลพิษกากอุตสาหกรรม
๑	นายปิยวัฒน์ เลิศสันติ	๐๒๐-๖๒-๐๐๒๙๙		✓	

ลำดับ	ผู้ปฏิบัติงานประจำระบบบำบัด	มลพิษน้ำ	มลพิษอากาศ	มลพิษกากอุตสาหกรรม
๑	นายอภรณ์ พ่วงแม่กลอง		✓	
๒	นายจำเริญ ลมเมฆ		✓	
๓	นายถนอมศักดิ์ แก้วสามัคคี		✓	
๔	นายสมพงษ์ ริยะทา		✓	

หมายเหตุ ๑. การแจ้งการมี/ยกเลิก/เพิ่มเติม/เปลี่ยนแปลง บุคลากรด้านสิ่งแวดล้อมประจำโรงงาน ต้องส่งหนังสือฉบับนี้ด้วย
๒. ยกเลิกหนังสือรับแจ้งการมีบุคลากรด้านสิ่งแวดล้อมประจำโรงงาน ที่ อก ๐๓๑๓/๑๗๕๗ ลงวันที่ ๔ กุมภาพันธ์ ๒๕๖๕

จึงเรียนมาเพื่อโปรดทราบ

ขอแสดงความนับถือ

(นายณรงค์ บัวบาน)
ผู้อำนวยการกองส่งเสริมเทคโนโลยีสิ่งแวดล้อมโรงงาน
ปฏิบัติราชการแทนอธิบดีกรมโรงงานอุตสาหกรรม

กองส่งเสริมเทคโนโลยีสิ่งแวดล้อมโรงงาน
กลุ่มกำกับบุคลากรด้านสิ่งแวดล้อมประจำโรงงาน
โทรศัพท์ ๐ ๒๔๓๐ ๖๓๑๕ ต่อ ๒๔๐๕
โทรสาร ๐ ๒๔๓๐ ๖๓๑๕ ต่อ ๒๔๙๙
ไปรษณีย์อิเล็กทรอนิกส์ saraban@diw.mail.go.th

บริษัท ผลิตไฟฟ้าราชบุรี จำกัด
รับที่ 583 วันที่ 01 ก.ค. 2565
ส่งที่..... วันที่.....

ที่ อก ๐๓๑๓/ ๘๑๒๑

กรมโรงงานอุตสาหกรรม
ถนนพระรามที่ ๖ แขวงทุ่งพญาไท
เขตราชเทวี กรุงเทพฯ ๑๐๔๐๐

๒๗ มิถุนายน ๒๕๖๕

เรื่อง หนังสือรับแจ้งการมีบุคลากรด้านสิ่งแวดล้อมประจำโรงงาน

เรียน ผู้รับใบอนุญาตประกอบกิจการโรงงาน บริษัท ผลิตไฟฟ้าราชบุรี จำกัด

อ้างถึง คำขอเลขที่ ๐๗๒๑ ลงรับวันที่ ๒๑ มิถุนายน ๒๕๖๕

ตามคำขอที่อ้างถึง ท่านแจ้งการเปลี่ยนแปลงบุคลากรด้านสิ่งแวดล้อมประจำโรงงาน ของ บริษัท ผลิตไฟฟ้าราชบุรี จำกัด ทะเบียนโรงงานเลขที่ ๑๐๗๐๐๑๐๐๑๒๕๔๓๗ (๓-๘๘-๑/๔๓ รบ) ประกอบกิจการผลิตพลังงานไฟฟ้า เพิ่มประเภทโรงงานลำดับที่ ๙๐ โรงงานจัดหาน้ำ ทำน้ำให้บริสุทธิ์ หรือจำหน่ายน้ำไปยังอาคารหรือโรงงานอุตสาหกรรม ตั้งอยู่ ณ เลขที่ ๑๒๘ หมู่ที่ ๖ ตำบลพิกุลทอง อำเภอเมืองราชบุรี จังหวัดราชบุรี โทรศัพท์ ๐ ๒๙๗๘ ๕๑๒๒

กรมโรงงานอุตสาหกรรมพิจารณาแล้ว รับแจ้งการเปลี่ยนแปลงบุคลากรด้านสิ่งแวดล้อมประจำโรงงาน และให้ท่านยื่นคำขอแจ้งการมีบุคลากรด้านสิ่งแวดล้อมประจำโรงงานครั้งต่อไป ภายในวันที่ ๔ มีนาคม ๒๕๖๗ โดยมีบุคลากรด้านสิ่งแวดล้อมประจำโรงงาน ดังนี้

ผู้จัดการสิ่งแวดล้อม	นายอนิราศ ชัมพูนทะ

ลำดับ	ผู้ควบคุมระบบบำบัด	เลขทะเบียน	มลพิษน้ำ	มลพิษอากาศ	มลพิษกากอุตสาหกรรม
๑	นายปิยวัฒน์ เลิศสันติ	๐๒๐-๖๒-๐๐๒๙๙		✓	

ลำดับ	ผู้ปฏิบัติงานประจำระบบบำบัด	มลพิษน้ำ	มลพิษอากาศ	มลพิษกากอุตสาหกรรม
๑	นายดุสิต นรพัฒน์		✓	
๒	นายกิตติพงศ์ วงษ์ลำดวน		✓	
๓	นายชูชัย จันทรเบญจกุล		✓	
๔	นายปกรณ์ คงทิม		✓	

ลำดับ ๕...

ลำดับ	ผู้ปฏิบัติงานประจำระบบบำบัด	มลพิษน้ำ	มลพิษอากาศ	มลพิษกากอุตสาหกรรม
๕	นายสมศักดิ์ อนุจารีวัฒน์		✓	
๖	นายสุนทร ไกรศาสตร์		✓	

หมายเหตุ ๑. การแจ้งการมี/ยกเลิก/เพิ่มเติม/เปลี่ยนแปลง บุคลากรด้านสิ่งแวดล้อมประจำโรงงาน ต้องส่งหนังสือฉบับนี้ด้วย
๒. ยกเลิกหนังสือรับแจ้งการมีบุคลากรด้านสิ่งแวดล้อมประจำโรงงาน ที่ อก ๐๓๑๓/๑๘๗๑ ลงวันที่ ๘ กุมภาพันธ์ ๒๕๖๕

จึงเรียนมาเพื่อโปรดทราบ

ขอแสดงความนับถือ

(นายณรงค์ บัวบาน)
ผู้อำนวยการกองส่งเสริมเทคโนโลยีสิ่งแวดล้อมโรงงาน
ปฏิบัติราชการแทนอธิบดีกรมโรงงานอุตสาหกรรม

กองส่งเสริมเทคโนโลยีสิ่งแวดล้อมโรงงาน
กลุ่มกำกับบุคลากรด้านสิ่งแวดล้อมประจำโรงงาน
โทรศัพท์ ๐ ๒๔๓๐ ๖๓๑๕ ต่อ ๒๔๐๕
โทรสาร ๐ ๒๔๓๐ ๖๓๑๕ ต่อ ๒๔๙๙
ไปรษณีย์อิเล็กทรอนิกส์ saraban@diw.mail.go.th

เอกสารแนบที่ 1-7

หนังสือแต่งตั้งบุคลากรด้านสิ่งแวดล้อมประจำโรงงาน

คำสั่งบริษัท ผลิตไฟฟ้าราชบุรี จำกัด
ที่ ค. 10/2565
เรื่อง แต่งตั้งบุคลากรด้านสิ่งแวดล้อมประจำโรงงาน
โรงไฟฟ้าพลังความร้อนร่วม

เพื่อให้การดำเนินงานด้านสิ่งแวดล้อมของ บริษัท ผลิตไฟฟ้าราชบุรี จำกัด เป็นไปอย่างต่อเนื่อง มีประสิทธิภาพ และสอดคล้องตามประกาศกระทรวงอุตสาหกรรม เรื่อง การกำหนดชนิดและขนาดของโรงงาน กำหนดวิธีการควบคุมการปล่อยของเสียมลพิษ หรือสิ่งใด ๆ ที่มีผลกระทบต่อสิ่งแวดล้อม กำหนดคุณสมบัติของผู้ควบคุมดูแลผู้ปฏิบัติงานประจำ และหลักเกณฑ์การขึ้นทะเบียน ผู้ควบคุมดูแลสำหรับระบบป้องกันสิ่งแวดล้อมเป็นพิษ (ฉบับที่ ๒) พ.ศ. 2554 บริษัท ผลิตไฟฟ้าราชบุรี จำกัด จึงเห็นสมควรแต่งตั้งบุคลากรด้านสิ่งแวดล้อมประจำโรงงาน ดังมีรายละเอียดต่อไปนี้

1. ให้ยกเลิกคำสั่งบริษัท ผลิตไฟฟ้าราชบุรี จำกัด ที่ ข. 6/2565 เรื่องแต่งตั้งบุคลากรด้านสิ่งแวดล้อมประจำโรงงาน

2. แต่งตั้งบุคลากรด้านสิ่งแวดล้อมประจำโรงไฟฟ้าราชบุรี-พลังความร้อนร่วม ทะเบียนโรงงานเลขที่ 3-88-2/43 รบ ตามหนังสือจากกรมโรงงานอุตสาหกรรม เรื่อง รับแจ้งการมีบุคลากรด้านสิ่งแวดล้อมประจำโรงงาน ที่ อก 0313/8120 ลงวันที่ 27 มิถุนายน 2565 โดยมีรายชื่อดังนี้

ประเภทบุคลากรด้านสิ่งแวดล้อม	ชื่อ-สกุล		สังกัด
ผู้จัดการสิ่งแวดล้อม	นายอนิราศ	ชัมพูนทะ	อค-บร.
ผู้ควบคุมระบบบำบัดมลพิษอากาศ	นายปิยวัฒน์	เลิศสันติ	นวรร-บร.
ผู้ปฏิบัติงานประจำระบบบำบัดมลพิษอากาศ	1. นายอภรณ์	พ่วงแม่กลอง	นดรร-บร.
	2. นายจำเริญ	ลมเมฆ	นดรร-บร.
	3. นายถนอมศักดิ์	แก้วสามัคคี	นดรร-บร.
	4. นายสมพงษ์	ริยะทา	นดรร-บร.

ทั้งนี้ ตั้งแต่วันที่ 11 กรกฎาคม 2565 เป็นต้นไป

สั่ง ณ วันที่ 11 กรกฎาคม 2565

[redacted]

(นายจตุพร โสภารักษ์)
กรรมการผู้จัดการ

คำสั่งบริษัท ผลิตไฟฟ้าราชบุรี จำกัด
ที่ ค. 11/2565
เรื่อง แต่งตั้งบุคลากรด้านสิ่งแวดล้อมประจำโรงงาน
โรงไฟฟ้าพลังความร้อน

เพื่อให้การดำเนินงานด้านสิ่งแวดล้อมของ บริษัท ผลิตไฟฟ้าราชบุรี จำกัด เป็นไปอย่างต่อเนื่อง มีประสิทธิภาพ และสอดคล้องตามประกาศกระทรวงอุตสาหกรรม เรื่อง การกำหนดชนิดและขนาดของโรงงาน กำหนดวิธีการควบคุมการปล่อยของเสียมลพิษ หรือสิ่งใด ๆ ที่มีผลกระทบต่อสิ่งแวดล้อม กำหนดคุณสมบัติของผู้ควบคุมดูแลผู้ปฏิบัติงานประจำ และหลักเกณฑ์การขึ้นทะเบียน ผู้ควบคุมดูแลสำหรับระบบป้องกันสิ่งแวดล้อมเป็นพิษ (ฉบับที่ ๒) พ.ศ. 2554 บริษัท ผลิตไฟฟ้าราชบุรี จำกัด จึงเห็นสมควรแต่งตั้งบุคลากรด้านสิ่งแวดล้อมประจำโรงงาน ดังมีรายละเอียดต่อไปนี้

1. ให้ยกเลิกคำสั่งบริษัท ผลิตไฟฟ้าราชบุรี จำกัด ที่ ข. 7/2565 เรื่องแต่งตั้งบุคลากรด้านสิ่งแวดล้อมประจำโรงงาน

2. แต่งตั้งบุคลากรด้านสิ่งแวดล้อมประจำโรงไฟฟ้าราชบุรี-พลังความร้อน ทะเบียนโรงงานเลขที่ 3-88-1/43 รบ ตามหนังสือจากกรมโรงงานอุตสาหกรรม เรื่อง รับแจ้งการมีบุคลากรด้านสิ่งแวดล้อมประจำโรงงาน ที่ อก 0313/8121 ลงวันที่ 27 มิถุนายน 2565 โดยมีรายชื่อดังนี้

ประเภทบุคลากรด้านสิ่งแวดล้อม	ชื่อ-สกุล		สังกัด
ผู้จัดการสิ่งแวดล้อม	นายอนิราศ	ชัมพูนทะ	อค-บร.
ผู้ควบคุมระบบบำบัดมลพิษอากาศ	นายปิยวัฒน์	เลิศสันติ	นวรร-บร.
ผู้ปฏิบัติงานประจำระบบบำบัดมลพิษอากาศ	1. นายดุสิต	นรพัฒน์	นดร-บร.
	2. นายกิตติพงศ์	วงษ์ลำดวน	นดร-บร.
	3. นายชูชัย	จันทรเบญจกุล	นดร-บร.
	4. นายปกรณ์	คงทิม	นดร-บร.
	5. นายสมศักดิ์	อนุจารีวัฒน์	นดร-บร.
	6. นายสุนทร	ไกรศาสตร์	นดร-บร.

ทั้งนี้ ตั้งแต่วันที่ 11 กรกฎาคม 2565 เป็นต้นไป

สั่ง ณ วันที่ 11 กรกฎาคม 2565

[redacted]

(นายจตุพร เสมาธารกษ์)
กรรมการผู้จัดการ

เอกสารแนบที่ 1-8

การนำเทคโนโลยีสะอาดมาใช้ในโครงการ

โครงการด้านเทคโนโลยีสะอาด

1. โครงการปรับปรุงคุณภาพน้ำทิ้งจากโรงไฟฟ้าเพื่อนำกลับมาใช้ใหม่

โครงการนี้จัดทำขึ้นเพื่อให้เกิดการใช้น้ำอย่างคุ้มค่าและเกิดประโยชน์สูงสุด โดยการสร้างอาคารปรับปรุงน้ำทิ้งกลับมาใช้ใหม่ (Cooling Water Reuse Plant; CWRP) ด้วยวิธี Ultra Filter และ Reverse Osmosis ซึ่งเป็นการนำน้ำจากบ่อพักน้ำที่ 1 มาผ่านกระบวนการกรองหลายขั้นตอนอย่างละเอียดจนถึงกระบวนการกรองระดับเซลล์ เพื่อนำน้ำกลับมาใช้ในกระบวนการผลิตใหม่ โดยมีเป้าหมายในการนำน้ำทิ้งกลับมาใช้ใหม่ได้ 2,500 ลูกบาศก์เมตรต่อวัน ปัจจุบันการดำเนินการครบถ้วนตามแผนงานแล้ว และสามารถนำน้ำทิ้งกลับมาใช้ใหม่ได้ถึง 4,224 ลูกบาศก์เมตรต่อวัน ซึ่งมากกว่าเป้าหมาย 1,724 ลูกบาศก์เมตรต่อวัน โดยดำเนินการเป็นงานประจำต่อเนื่องตลอดทั้งปี

2. โครงการปรับปรุงระบบควบคุมคุณภาพน้ำหล่อเย็น โรงไฟฟ้าราชบุรี

ในปี 2560 เป็นต้นมา โรงไฟฟ้าราชบุรี (โรงไฟฟ้าพลังความร้อนและโรงไฟฟ้าพลังความร้อนร่วมราชบุรี) ได้ปรับปรุงระบบควบคุมคุณภาพน้ำหล่อเย็น จากระบบควบคุมน้ำหล่อเย็นแบบ Alkalinity (pH9) เป็นแบบ (pH 8.5) Acidity โดยการ Trim Sulfuric Acid (H_2SO_4) ความเข้มข้น 98% โดยปริมาตร

เนื่องจากระบบหล่อเย็นแบบ Alkalinity (แบบเบส) ก่อให้เกิดตะกรันไปอุดตันอุปกรณ์ของระบบหล่อเย็น และมีรอบการใช้งานน้ำหล่อเย็นประมาณ 3 รอบ เมื่อเปรียบเทียบกับระบบหล่อเย็นแบบ Acidity (pH 8.5) พบว่าระบบสามารถเพิ่มรอบการใช้งานน้ำหล่อเย็นได้มากขึ้น ลดปัญหาการสะสมของตะกรันในระบบหล่อเย็นในอุปกรณ์ Fill Pack ลดปัญหาด้านการสะสมของตะกรันในระบบหล่อเย็นในอุปกรณ์ Condenser Tube และลดปริมาณการ Bleed Off ของน้ำหล่อเย็นลงได้

เอกสารแนบที่ 1-9

วิธีปฏิบัติงานการเดินเครื่องดักจับก๊าซซัลเฟอร์ไดออกไซด์ (FGD)

เอกสารควบคุม

เรื่อง

วิธีปฏิบัติงานการเดินเครื่องดักจับก๊าซซัลเฟอร์ไดออกไซด์ (FGD)

จัดทำโดย .....

(นายบัญชา โอษฐงาม)

อนุมัติให้ใช้โดย .....

(นายสมพงศ์ คำมหา)

ตำแหน่ง ผู้จัดการหน่วยเดินเครื่องโรงไฟฟ้าพลังความร้อน (นดร-บร.)

วันที่อนุมัติ 09/03/2565

เอกสารฉบับนี้เป็นของบริษัท ผลิตไฟฟ้าราชบุรี จำกัด ห้ามทำสำเนาหรือพิมพ์เผยแพร่ก่อนได้รับอนุญาต

UNCONTROLLED

บริษัท ผลิตไฟฟ้าราชบุรี จำกัด	รหัสเอกสาร EI-810-15 วันที่มีผลบังคับใช้ 24/03/2565	หน้า 2/6 แก้ไขครั้งที่ 01

ตารางประวัติการปรับปรุง

ครั้งที่แก้ไข	วันที่บังคับใช้	หน้าที่แก้ไข	รายละเอียดที่ปรับปรุง	ผู้ทบทวน	ผู้อนุมัติ
00	13/10/2560		นำเข้าใช้งานครั้งแรก	นายวีระชัย จงเจริญคุณวุฒิ	นายชนะ เรืองตระกูล
01	09/03/2565	6	ข้อ 4.4 เปลี่ยนจาก “(EI-810-15)” เป็น “(EI-810-16)”	นายบัญชา โอษฐงาม	นายสมพงศ์ คำมหา

เอกสารฉบับนี้เป็นของบริษัท ผลิตไฟฟ้าราชบุรี จำกัด ห้ามทำสำเนาหรือพิมพ์เผยแพร่ก่อนได้รับอนุญาต

UNCONTROLLED

สารบัญ

	หน้า
หน้าปก	1
ตารางประวัติการปรับปรุง	2
สารบัญ	3
1. วัตถุประสงค์	4
2. ขอบเขต	4
3. คำจำกัดความ	4
4. วิธีปฏิบัติงานการเดินเครื่องดักจับก๊าซซัลเฟอร์ไดออกไซด์ (FGD)	4
5. เอกสารอ้างอิง	6
6. เอกสารสนับสนุน	6
7. บันทึกสิ่งแวดล้อม	6
8. รายการผู้ใช้งานและรับทราบเอกสาร	6
จำนวนเอกสารทั้งหมด	6 หน้า

เอกสารฉบับนี้เป็นของบริษัท ผลิตไฟฟ้าราชบุรี จำกัด ห้ามทำสำเนาหรือพิมพ์เผยแพร่ก่อนได้รับอนุญาต

UNCONTROLLED

วิธีปฏิบัติงานการเดินเครื่องดักจับก๊าซซัลเฟอร์ไดออกไซด์ (FGD)

1 **<u>วัตถุประสงค์</u>** เพื่อกำหนดขั้นตอนการ Start Up เครื่อง FGD. อย่างถูกวิธีและสามารถควบคุมไอเสียที่ปล่อยออกจากปล่องโรงไฟฟ้าได้อย่างมีประสิทธิภาพและมีผลกระทบต่อสิ่งแวดล้อมในอากาศน้อยที่สุด

2 **<u>ขอบเขต</u>** ใช้สำหรับโรงไฟฟ้าพลังความร้อนหน่วยที่ 1-2 บริษัท ผลิตไฟฟ้าราชบุรี จำกัด

3 **<u>คำจำกัดความ</u>**

3.1 Flue Gas Desulfurization : FGD หมายถึง เครื่องกำจัดก๊าซซัลเฟอร์ไดออกไซด์ที่แยก SO_2 ออกจากก๊าซไอเสียที่เกิดจากการเผาไหม้เชื้อเพลิงที่มีกำมะถันผสมอยู่ในเชื้อเพลิง โดยใช้หินปูนเป็นตัวดูดซับและได้ยิบซั่มเป็นผลผลิตออกมา

3.2 Absorber หมายถึง ตัวดูดจับก๊าซซัลเฟอร์ไดออกไซด์ออกจากก๊าซไอเสีย

3.3 Gypsum หมายถึง ผลผลิตที่เกิดจากการทำปฏิกิริยาของหินปูนกับ SO_2 ใน Absorber ก่อนปล่อยไอเสียออกสู่บรรยากาศ

3.4 Fuel Oil หมายถึง เชื้อเพลิงที่เป็นน้ำมันเตาซึ่งใช้ในกระบวนการผลิตไอน้ำ (Boiler) ของโรงไฟฟ้าพลังความร้อน

3.5 Mixed Fuel หมายถึง การเดินเครื่องผลิตไอน้ำ (Boiler) ด้วยเชื้อเพลิง 2 ชนิดผสมกันระหว่าง Fuel Gas และ Fuel Oil

4 **<u>วิธีปฏิบัติงานการเดินเครื่องดักจับก๊าซซัลเฟอร์ไดออกไซด์ (FGD)</u>**

ผู้จัดการหมวดเดินเครื่อง (มดร-บร) ต้องควบคุมและสั่งการให้พนักงานเดินเครื่อง FGD. ทำการตรวจสอบอุปกรณ์และนำระบบเครื่อง FGD เข้าใช้งานเมื่อมีการเดินเครื่องผลิตไอน้ำ (Boiler) ด้วยเชื้อเพลิงที่เป็น Fuel Oil หรือ Mixed Fuel โดยปฏิบัติดังนี้

4.1 เตรียมความพร้อม

4.1.1 ตรวจสอบระดับ Slurry ภายใน Absorber อยู่ที่ประมาณ 5.4 ± 0.2 เมตร เมื่อ FGD อยู่ในช่วง Stand by และกรณี FGD Packed ระดับจะควบคุมอยู่ที่ประมาณ 5.2 ± 0.2 เมตร

4.1.2 ตรวจสอบระดับ Limestone Slurry ภายใน Limestone Slurry Feed Tank มีเพียงพอ (ระดับสูงกว่า 3 เมตร)

4.1.3 ตรวจสอบระดับหินปูนภายใน Limestone Day Bin มีเพียงพอ (ระดับสูงกว่า 1 เมตร)

4.1.4 ตรวจสอบความพร้อมของระบบ Ball Mill ,Gypsum Conveyor, Oxidation Air Blower, Belt Filter และ Pump ทุกตัว (รวมทั้งตัวที่จะ Start และตัวที่ Stand by) พร้อมใช้งาน

4.1.5 ตรวจสอบระดับน้ำมันหล่อลื่นและระบบน้ำหล่อเย็น พร้อมใช้งาน

4.1.6 ตรวจสอบระบบอื่นๆ ตาม FGD. Start Up Check Sheet

4.2 เตรียมการก่อน Gas In

เอกสารฉบับนี้เป็นของบริษัท ผลิตไฟฟ้าราชบุรี จำกัด ห้ามทำสำเนาหรือพิมพ์เผยแพร่ก่อนได้รับอนุญาต

UNCONTROLLED

4.2.1 ทำการ Feed Slurry จาก Hold Up Tank เข้า Absorber ให้ได้ระดับที่ประมาณ 5.4 ± 0.2 เมตร และเก็บตัวอย่าง Slurry ภายใน Absorber มาคำนวณหาระดับของ Slurry เปรียบเทียบกับระดับจริงที่แสดงในจอ DCIS.

4.2.2 เดิน Absorber Slurry Sample Pump เพื่อตรวจสอบการอุดตันของ Line pH Meter และค่า pH กับความหนาแน่นของ Slurry ก่อนทำการ Gas In

4.2.3 เดินระบบ De-watering และระบบ Foam Extracting เพื่อกำจัด Foam Slurry ที่ออกมาจาก Absorber ก่อนทำการ Gas in โดยเลือกไปที่ Gypsum Belt Filter หรือเลือกไปที่ Hold Up Tank ขึ้นอยู่กับค่าความเข้มข้นของ Slurry ภายใน Absorber ถ้าค่าความเข้มข้นน้อยกว่า 5 % ของน้ำหนักจะเลือกไปที่ Hold Up Tank Pump

4.2.4 ตรวจสอบการทำงานตำแหน่งวาล์วของ Quencher Recirculation Pump และ Absorber Recirculation Pump

4.2.5 ทำการ “Manual Close” Limestone Slurry Feed Valve 101 นำระบบ Limestone Ball Mill เข้าสู่ Auto Mode เพื่อ Stand by สำหรับเตรียมน้ำ Limestone Slurry เพื่อใช้ในการ Gas In

4.3 Gas In

4.3.1 เดิน Blended Water Pump 1ตัว

4.3.2 เดิน Oxidation Air Blower 2 ตัว

4.3.3 เดิน Quencher Recirculation Pump 2 ตัว

4.3.4 เดิน Absorber Bleed Pump 1 ตัว

4.3.5 เดิน GGH. System and GGH. Scavenging Fan

4.3.6 เดิน Limestone Slurry Feed Tank Pump 1 ตัว

4.3.7 เปิด Inlet Damper

4.3.8 ปิด Bypass Damper

4.3.9 สร้าง Trend Graphic ของค่า Absorber pH , FGD. Differential Pressure , Boiler Air Flow, FGD. Inlet/Outlet SO_2 ให้แสดงที่ DCIS.

4.3.10 เมื่อค่า SO_2 Inlet มีค่ามากกว่า 100 ppm.,ค่า Air Flow มีค่าคงที่และค่า pH<6.2 ให้เดิน Absorber Recirculation Pump ตัวแรก

4.3.11 ตรวจสอบการเกิด Foam Slurry ที่ Dewater Area Sump ถ้ามีปริมาณมาก ต้องทำการหยุด Absorber Recirculation Pump ทันที

4.3.12 กรณีค่า pH ลดลงต่ำกว่า 4.5 ต้อง “Manual open” Limestone Slurry Feed Valve โดยต้องตั้งค่า Flow สูงสุดไม่เกิน 15 m^3/h และ Manual Close เมื่อค่า pH. ขึ้นถึง 5.0

4.3.13 กรณีค่า FGD. Differential Pressure มีค่าคงที่ และ pH<5.5 ให้ทำการเดิน Absorber Recirculation Pump ตัวที่สอง

เอกสารฉบับนี้เป็นของบริษัท ผลิตไฟฟ้าราชบุรี จำกัด ห้ามทำสำเนาหรือพิมพ์เผยแพร่ก่อนได้รับอนุญาต

UNCONTROLLED

4.3.14 เปลี่ยนการควบคุมของ Limestone Slurry Feed Valve จาก Manual Mode เป็น Auto Mode

4.3.15 Gypsum Belt Filter เปลี่ยนจาก Continue Mode เป็น Density Mode

4.4 กรณี FGD. Trip ให้พนักงานเดินเครื่อง (มดร-บร.) ปฏิบัติตามวิธีการปฏิบัติงานการเดินเครื่องเมื่อ FGD Trip (EI-810-16)

5 **<u>เอกสารอ้างอิง</u>**

5.1 คู่มือ FGD. System Volume 1 of 16 section2 “ FGD Operation Manual”

5.2 FGD. Operation Details Revise April 4 , 2001

5.3 คู่มือวิธีปฏิบัติงานการ Start Up FGD (WI-007/QP-OMRB-Om-004 (TO)

5.4 คู่มือวิธีปฏิบัติงานการ Shut Down FGD (WI-008/QP-OMRB-Om-004 (TO)

5.5 วิธีการปฏิบัติงานการเดินเครื่องเมื่อ FGD Trip (EI-810-16)

6 **<u>เอกสารสนับสนุน</u>**

-

7 **<u>บันทึกสิ่งแวดล้อม</u>**

-

8 **<u>รายการผู้ใช้งานและรับทราบเอกสาร</u>**

ลำดับที่	ชื่อตำแหน่ง	หน่วยงาน	ลำดับที่	ชื่อตำแหน่ง	หน่วยงาน
1	นดร-บร.	อค-บร.	2	มดร1-บร.	อค-บร.
3	มดร2-บร.	อค-บร.	4	มดร3-บร.	อค-บร.
5	มดร4-บร.	อค-บร.			

เอกสารฉบับนี้เป็นของบริษัท ผลิตไฟฟ้าราชบุรี จำกัด ห้ามทำสำเนาหรือพิมพ์เผยแพร่ก่อนได้รับอนุญาต

UNCONTROLLED

เอกสารแนบที่ 1-10

วิธีปฏิบัติงานการเดินเครื่องเพื่อควบคุมปริมาณมลพิษที่ปล่อยออก
จากปล่องโรงไฟฟ้าพลังความร้อน

เอกสารควบคุม

เรื่อง

วิธีปฏิบัติงานการเดินเครื่องเพื่อควบคุมปริมาณมลพิษที่ปล่อยออกจากปล่องโรงไฟฟ้าพลังความร้อน

จัดทำโดย .....

(นายบัญชา โอษฐงาม)

อนุมัติให้ใช้โดย .....

(นายนายสมพงศ์ คำมหา)

ตำแหน่ง หัวหน้าหน่วยเดินเครื่องโรงไฟฟ้าพลังความร้อน (นดร-บร.)

วันที่อนุมัติ 09/03/2565

เอกสารฉบับนี้เป็นของบริษัท ผลิตไฟฟ้าราชบุรี จำกัด ห้ามทำสำเนาหรือพิมพ์เผยแพร่ก่อนได้รับอนุญาต

UNCONTROLLED

ตารางประวัติการปรับปรุง

ครั้งที่แก้ไข	วันที่บังคับใช้	หน้าที่แก้ไข	รายละเอียดที่ปรับปรุง	ผู้ทบทวน	ผู้อนุมัติ
00	13/10/2560		นำเข้าใช้งานครั้งแรก	นายวีระชัย จงเจริญคุณวุฒิ	นายชนะ เรืองตระกูล
01	09/03/2565	4	ข้อ 3.6 เปลี่ยนจาก “ค่ามาตรฐานอากาศเสียที่ปล่อยทิ้งเมื่อใช้น้ำมันเป็นเชื้อเพลิงอย่างเดียว (ก๊าซซัลเฟอร์ไดออกไซด์ 320 ppm” เป็น “ค่ามาตรฐานอากาศเสียที่ปล่อยทิ้งเมื่อใช้น้ำมันเป็นเชื้อเพลิงอย่างเดียว (ก๊าซซัลเฟอร์ไดออกไซด์ 260 ppm”	นายบัญชา โอษฐงาม	นายสมพงศ์ คำมหา

เอกสารฉบับนี้เป็นของบริษัท ผลิตไฟฟ้าราชบุรี จำกัด ห้ามทำสำเนาหรือพิมพ์เผยแพร่ก่อนได้รับอนุญาต

UNCONTROLLED

สารบัญ

	หน้า
หน้าปก	1
ตารางประวัติการปรับปรุง	2
สารบัญ	3
1. วัตถุประสงค์	4
2. ขอบเขต	4
3. คำจำกัดความ	4
4. วิธีปฏิบัติงานการเดินเครื่องเพื่อควบคุมปริมาณมลพิษที่ปล่อยออกจากปล่องโรงไฟฟ้าพลังความร้อน	4
5. เอกสารอ้างอิง	5
6. เอกสารสนับสนุน	6
7. บันทึก	6
8. รายการผู้ใช้งานและรับทราบเอกสาร	6
รวมเอกสารทั้งหมด	6 หน้า

เอกสารฉบับนี้เป็นของบริษัท ผลิตไฟฟ้าราชบุรี จำกัด ห้ามทำสำเนาหรือพิมพ์เผยแพร่ก่อนได้รับอนุญาต

UNCONTROLLED

วิธีปฏิบัติงานการเดินเครื่องเพื่อควบคุมปริมาณมลพิษที่ปล่อยออก จากปล่องโรงไฟฟ้าพลังความร้อน

1 **<u>วัตถุประสงค์</u>** เพื่อควบคุมปริมาณมลพิษที่เกิดจากการเผาไหม้แล้วถูกปล่อยจากปล่องของ Boiler สู่บรรยากาศรอบๆ บริเวณโรงไฟฟ้าพลังความร้อนให้เป็นไปตามข้อกำหนดและกฎหมายโดยให้มีผลกระทบต่อสิ่งแวดล้อมน้อยที่สุด

2 **<u>ขอบเขต</u>** สำหรับ โรงไฟฟ้าพลังความร้อนหน่วยที่ 1-2 บริษัท ผลิตไฟฟ้าราชบุรี จำกัด

3 **<u>คำจำกัดความ</u>**

3.1 **CEM** (Continuous Emission Monitoring) หมายถึง เครื่องตรวจวัดปริมาณมลสารที่ปล่อยแพร่กระจายอย่างต่อเนื่องจากก๊าซที่เกิดจากการเผาไหม้ออกจากปล่องของโรงไฟฟ้า

3.2 **O_2 Analyzer** หมายถึง เครื่องตรวจวัดวิเคราะห์ปริมาณก๊าซออกซิเจนที่เหลือจากการเผาไหม้

3.3 **FGD** (Flue gas Desulfurization) หมายถึง เครื่องกำจัดก๊าซซัลเฟอร์ไดออกไซด์ที่แยก SO_2 ออกจากก๊าซไอเสียจากการเผาไหม้เชื้อเพลิงที่มีกำมะถันผสมอยู่ในเชื้อเพลิง โดยใช้หินปูนเป็นตัวดูดซับและได้ยิปซั่มเป็นผลผลิต

3.4 **SO_2** หมายถึง ก๊าซซัลเฟอร์ไดออกไซด์ที่เกิดจากการเผาไหม้ใน boiler ของโรงไฟฟ้าพลังความร้อน

3.5 **NO_X** หมายถึง ปริมาณออกไซด์ของไนโตรเจนที่เกิดจากกระบวนการเผาไหม้ในระบบการผลิตไอน้ำ (Boiler) ของโรงไฟฟ้า

3.6 **มาตรฐานควบคุมการปล่อยทิ้งอากาศเสีย** หมายถึง ค่าที่คำนวณ ตามสูตร ดังนี้

มาตฐานควบคุมการปล่อยทิ้งอากาศเสีย = BY+CZ

เมื่อ

B = ค่ามาตรฐานอากาศเสียที่ปล่อยทิ้งเมื่อใช้น้ำมันเป็นเชื้อเพลิงอย่างเดียว

(ก๊าซซัลเฟอร์ไดออกไซด์ 260 ppm, ก๊าซออกไซด์ของไนโตรเจน 180 ppm, ฝุ่นละออง 120 มก./ลบ.ม)

C = ค่ามาตรฐานอากาศเสียที่ปล่อยทิ้งเมื่อใช้ก๊าซธรรมชาติเป็นเชื้อเพลิงอย่างเดียว

(ก๊าซซัลเฟอร์ไดออกไซด์ 20 ppm, ก๊าซออกไซด์ของไนโตรเจน 120 ppm, ฝุ่นละออง 60 มก./ลบ.ม)

Y = ค่าสัดส่วนความร้อน (Heat Input) ที่ได้จากเชื้อเพลิงประเภทน้ำมัน (ใช้ค่า 1-Gas/Oil Fuel Ratio)

Z = ค่าสัดส่วนความร้อน (Heat Input) ที่ได้จากเชื้อเพลิงประเภทก๊าซธรรมชาติ (ใช้ค่า Gas/Oil Fuel Ratio)

4 **<u>วิธีปฏิบัติงานการเดินเครื่องเพื่อควบคุมปริมาณมลพิษที่ปล่อยออกจากปล่องโรงไฟฟ้าพลังความร้อน</u>**

หัวหน้าหมวดเดินเครื่อง (มดร-บร.) ต้องควบคุมและสั่งการให้พนักงานเดินเครื่องปฏิบัติ ดังนี้

4.1 กรณีการเดินเครื่องสภาวะปกติ (มีการใช้ Fuel Oil เป็นเชื้อเพลิงผสม)

4.1.1 พนักงานเดินเครื่อง Boiler Board ตรวจสอบค่า Stack Emission ตลอดเวลาและบันทึกค่าทุก 2 ชั่วโมง จากเครื่องตรวจวัด CEM ลง Boiler Board Log Sheet (FM-002/WI-002/QP-OMRB-Om-004 (TO))

เอกสารฉบับนี้เป็นของบริษัท ผลิตไฟฟ้าราชบุรี จำกัด ห้ามทำสำเนาหรือพิมพ์เผยแพร่ก่อนได้รับอนุญาต

UNCONTROLLED

4.1.2 พนักงานเดินเครื่อง FGD. ต้องจัดส่ง Daily Report CEM System ซึ่ง Print จากเครื่องวัด CEM เป็นประจำทุกวันและเก็บเป็นบันทึกที่ มผร-บร.

4.1.3 ในกรณีพนักงานเดินเครื่อง Boiler Board พบว่าค่า Stack Emission ค่าใดค่าหนึ่งอ่านค่าผิดปกติให้แจ้งพนักงานเดินเครื่อง FGD Board ตรวจสอบความถูกต้องที่เครื่อง CEM

4.1.4 เมื่อพบว่า SO_2 หรือ NO_X ยังสูงมากผิดปกติจนกระทั่งถึงค่า Alarm ที่ DCS และมีแนวโน้มสูงขึ้นเรื่อยๆ ให้หัวหน้าหมวดเดินเครื่อง (มดร-บร.) แจ้งศูนย์ควบคุมระบบไฟฟ้าการไฟฟ้าฝ่ายผลิตฯ ขอลดกำลังผลิตไฟฟ้าลงจนค่า SO_2 และ NO_X อยู่ในเกณฑ์กำหนด (ต่ำกว่าค่ามาตรฐานการปล่อยทิ้งอากาศเสีย ตามการคำนวณ ตามข้อ 3.6)

4.1.5 พนักงานเดินเครื่อง FGD ตรวจสอบการทำงานของระบบ FGD เมื่อพบการทำงานผิดปกติของอุปกรณ์ให้แจ้งหน่วยงานทางด้านบำรุงรักษา (มบร-บร.และ มกร-บร.) แก้ไขทันที

4.1.6 กรณีพบว่าเครื่องมือตรวจวัดมลพิษ CEM อ่านค่าผิดปกติให้แจ้งหมวดวิศวกรรมบำรุงรักษา (มกร-บร.) ทันที

4.1.7 กรณีพบว่าเครื่องมือวัด O_2 Analyzer อ่านค่าผิดปกติให้แจ้งหมวดวิศวกรรมบำรุงรักษา (มกร-บร.)

4.1.8 หัวหน้าหมวดวางแผนการผลิต (มวร-บร.) ประสานงานกับศูนย์ควบคุมระบบไฟฟ้าการไฟฟ้าฝ่ายผลิตฯ เพื่อวางแผนการใช้เชื้อเพลิงให้เหมาะสมกับการผลิตไฟฟ้าในวันถัดไป โดยไม่ให้ค่า SO_2 และ NO_X เกินข้อกำหนด

4.1.9 พนักงานเดินเครื่อง (มดร-บร.) ตรวจสอบอุปกรณ์ทุกวันตามวิธีปฏิบัติงานการบริหารงานเดินเครื่องโรงไฟฟ้าพลังความร้อนราชบุรีในสภาวะปกติ (WI-002/QP-OMRB-Om-004 (TO))

4.2 กรณีการเดินเครื่องในสภาวะไม่ปกติ

4.2.1 ถ้าเครื่องกำจัดซัลเฟอร์ไดออกไซด์ FGD ขัดข้องหรือ Trip ให้ปฏิบัติตามวิธีปฏิบัติงานการเดินเครื่องเมื่อ FGD Trip (EI-810-16)

4.2.2 ในกรณีระบบควบคุม Boiler ทำงานผิดปกติให้พนักงานเดินเครื่อง (มดร-บร.) ตรวจสอบค่า Stack Emission เกินมาตรฐานกำหนดหรือไม่ (ตามการคำนวณในข้อ 3.6) ถ้าค่าเกินให้พิจารณาปรับ Bias Excess O_2 หรือลดภาระการผลิตกระแสไฟฟ้าลงตามความเหมาะสมจนกระทั่ง Stack Emission ไม่เกินมาตรฐาน

4.2.3 กรณีมีการเปลี่ยนใช้เชื้อเพลิงให้พนักงานเดินเครื่อง Boiler board ปรับ Bias Excess O_2 ให้สูงกว่าปกติอย่างน้อย + 0.5 % ถ้าค่า stack Emission ยังสูงอยู่ในขณะที่เปลี่ยนเชื้อเพลิงให้พิจารณาปรับ Bias Excess O_2 เพิ่มจนกว่าค่าไม่เกินมาตรฐานที่กำหนด

5 เอกสารอ้างอิง

5.1 วิธีปฏิบัติงานการเดินเครื่องเมื่อ FGD Trip (EI-810-16)

5.2 วิธีปฏิบัติงานการบริหารงานเดินเครื่องโรงไฟฟ้าพลังความร้อนในสภาวะปกติ (WI-002/QP-OMRB-OM-004 (TO)

เอกสารฉบับนี้เป็นของบริษัท ผลิตไฟฟ้าราชบุรี จำกัด ห้ามทำสำเนาหรือพิมพ์เผยแพร่ก่อนได้รับอนุญาต

UNCONTROLLED

5.3 ประกาศกฎกระทรวงวิทยาศาสตร์เทคโนโลยีและสิ่งแวดล้อม เรื่อง กำหนดมาตรฐานควบคุมการปล่อยทิ้งอากาศเสียจากโรงไฟฟ้าสู่สิ่งแวดล้อม

6 เอกสารสนับสนุน

6.1 แบบฟอร์ม Boiler Board Log Sheet (FM-002/WI-002/QP-OMRB-Om-004 (TO))

6.2 Daily Report CEM System (Print จาก CEM)

7 บันทึก

7.1 Daily Report CEM System สถานที่เก็บ : มผร-บร.

8 รายการผู้ใช้งานและรับทราบเอกสาร

ลำดับที่	ชื่อตำแหน่ง	หน่วยงาน	ลำดับที่	ชื่อตำแหน่ง	หน่วยงาน
1	ช.อค-บร.(พร)	อค-บร.	2	นดร-บร.	อค-บร.
3	นวร-บร.	อค-บร.	4	มดร1-บร.	อค-บร.
5	มดร2-บร.	อค-บร.	6	มดร3-บร.	อค-บร.
7	มดร4-บร.	อค-บร.	8	มวร-บร.	อค-บร.
9	มบร-บร.	อค-บร.	10	มกร-บร.	อค-บร.
11	มผร-บร.	อค-บร.			

เอกสารฉบับนี้เป็นของบริษัท ผลิตไฟฟ้าราชบุรี จำกัด ห้ามทำสำเนาหรือพิมพ์เผยแพร่ก่อนได้รับอนุญาต

UNCONTROLLED

เอกสารแนบที่ 1-11

วิธีปฏิบัติงานการเดินเครื่องเมื่อ FGD Trip

เอกสารควบคุม

เรื่อง

วิธีปฏิบัติงานการเดินเครื่องเมื่อ FGD Trip

จัดทำโดย .....

(นายบัญชา โอษฐงาม)

อนุมัติให้ใช้โดย .....

(นายนายสมพงศ์ คำมหา)

ตำแหน่ง หัวหน้าหน่วยเดินเครื่องโรงไฟฟ้าพลังความร้อน (นดร-บร.)

วันที่อนุมัติ 09/03/2565

เอกสารฉบับนี้เป็นของบริษัท ผลิตไฟฟ้าราชบุรี จำกัด ห้ามทำสำเนาหรือพิมพ์เผยแพร่ก่อนได้รับอนุญาต

UNCONTROLLED

ตารางประวัติการปรับปรุง

ครั้งที่แก้ไข	วันที่บังคับใช้	หน้าที่แก้ไข	รายละเอียดที่ปรับปรุง	ผู้ทบทวน	ผู้อนุมัติ
00	13/10/2560		นำเข้าใช้งานครั้งแรก	นายวีระชัย จงเจริญคุณวุฒิ	นายชนะ เรืองตระกูล
01	09/03/2565	4 5	ข้อ 3.5 เปลี่ยนจาก “ก๊าซซัลเฟอร์ไดออกไซด์ 320 ppm” เป็น “ก๊าซซัลเฟอร์ไดออกไซด์ 260 ppm” ข้อ 4.1.2 เปลี่ยนจาก “SO_2 < 320 ppm” เป็น “SO_2 < 260 ppm”	นายบัญชา โอษฐงาม	นายสมพงศ์ คำมหา

เอกสารฉบับนี้เป็นของบริษัท ผลิตไฟฟ้าราชบุรี จำกัด ห้ามทำสำเนาหรือพิมพ์เผยแพร่ก่อนได้รับอนุญาต

UNCONTROLLED

สารบัญ

	หน้า
หน้าปก	1
ตารางประวัติการปรับปรุง	2
สารบัญ	3
1. วัตถุประสงค์	4
2. ขอบเขต	4
3. คำจำกัดความ	4
4. วิธีปฏิบัติงานการเดินเครื่องเมื่อ FGD Trip	4
5. เอกสารอ้างอิง	5
6. เอกสารสนับสนุน	5
7. บันทึกสิ่งแวดล้อม	5
8. รายการผู้ใช้งานและรับทราบเอกสาร	6
จำนวนเอกสารทั้งหมด	6 หน้า

เอกสารฉบับนี้เป็นของบริษัท ผลิตไฟฟ้าราชบุรี จำกัด ห้ามทำสำเนาหรือพิมพ์เผยแพร่ก่อนได้รับอนุญาต

UNCONTROLLED

วิธีปฏิบัติงานการเดินเครื่องเมื่อ FGD Trip

1 **<u>วัตถุประสงค์</u>** เพื่อควบคุมมลพิษ (SO_2) ที่ระบายออกสู่บรรยากาศกรณี FGD. Trip หรือระบบป้อนหินปูนขัดข้อง ให้เป็นไปตามกฎหมายกำหนดโดยให้มีผลกระทบต่อสิ่งแวดล้อมน้อยที่สุด

2 **<u>ขอบเขต</u>** สำหรับ โรงไฟฟ้าพลังความร้อนหน่วยที่ 1-2 บริษัท ผลิตไฟฟ้าราชบุรี จำกัด

3 **<u>คำจำกัดความ</u>**

3.1 **FGD** (Flue gas Desulfurization) หมายถึง เครื่องกำจัดก๊าซซัลเฟอร์ไดออกไซด์ที่แยก SO_2 ออกจากก๊าซ ไอเสียจากการเผาไหม้เชื้อเพลิงที่มีกำมะถันผสมอยู่ในเชื้อเพลิง โดยใช้หินปูนเป็นตัวดูดซับและได้ยิปซั่มเป็นผลผลิต

3.2 **NO_X** หมายถึง ปริมาณออกไซด์ของไนโตรเจนที่เกิดจากกระบวนการเผาไหม้ในระบบการผลิตไอน้ำ (Boiler) ของโรงไฟฟ้า

3.3 **SO_2** หมายถึง ก๊าซซัลเฟอร์ไดออกไซด์ที่เกิดจากกระบวนการเผาไหม้ในระบบการผลิตไอน้ำ (Boiler) ของโรงไฟฟ้า

3.4 **ECR** (Economic Continuous Rating) หมายถึง พิกัดควบคุมการเดินเครื่องโรงไฟฟ้าที่สามารถผลิตกระแสไฟฟ้าอย่างต่อเนื่อง โดยไม่เกิดความเสียหายต่ออุปกรณ์ในกระบวนการผลิต

3.5 **มาตรฐานควบคุมการปล่อยทิ้งอากาศเสีย** หมายถึง ค่าที่คำนวณ ตามสูตร ดังนี้

มาตรฐานควบคุมการปล่อยทิ้งอากาศเสีย = BY+CZ

เมื่อ

B = ค่ามาตรฐานอากาศเสียที่ปล่อยทิ้งเมื่อใช้น้ำมันเป็นเชื้อเพลิงอย่างเดียว

(ก๊าซซัลเฟอร์ไดออกไซด์ 260 ppm, ก๊าซออกไซด์ของไนโตรเจน 180 ppm, ฝุ่นละออง 120 มก./ลบ.ม)

C = ค่ามาตรฐานอากาศเสียที่ปล่อยทิ้งเมื่อใช้ก๊าซธรรมชาติเป็นเชื้อเพลิงอย่างเดียว

(ก๊าซซัลเฟอร์ไดออกไซด์ 20 ppm, ก๊าซออกไซด์ของไนโตรเจน 120 ppm, ฝุ่นละออง 60 มก./ลบ.ม)

Y = ค่าสัดส่วนความร้อน (Heat Input) ที่ได้จากเชื้อเพลิงประเภทน้ำมัน (ใช้ค่า 1-Gas/Oil Fuel Ratio)

Z = ค่าสัดส่วนความร้อน (Heat Input) ที่ได้จากเชื้อเพลิงประเภทก๊าซธรรมชาติ (ใช้ค่า Gas/Oil Fuel Ratio)

4 **<u>วิธีปฏิบัติงานการเดินเครื่องเมื่อ FGD Trip</u>**

4.1 กรณีใช้น้ำมันเตา (Fuel Oil) เป็นเชื้อเพลิง หัวหน้าหมวดเดินเครื่อง (มดร-บร.) ต้องควบคุมและสั่งการให้พนักงานเดินเครื่องปฏิบัติ ดังนี้

4.1.1 ติดต่อศูนย์ควบคุมระบบไฟฟ้าการไฟฟ้าฝ่ายผลิตฯ เพื่อขอลด Load เบื้องต้น ดังนี้

- By pass Damper ไม่ Open ให้ลด Load เหลือ 30 % ECR
- By pass Damper Open ให้ลด Load เหลือ 15 % ECR

เอกสารฉบับนี้เป็นของบริษัท ผลิตไฟฟ้าราชบุรี จำกัด ห้ามทำสำเนาหรือพิมพ์เผยแพร่ก่อนได้รับอนุญาต

UNCONTROLLED

4.1.2 พนักงานเดินเครื่องตรวจวัดค่า Stack Emission กรณีถ้าสูงกว่าค่ากำหนดให้ติดต่อศูนย์ควบคุมระบบไฟฟ้าการไฟฟ้าฝ่ายผลิตฯ ขอลด Load อีกจนกระทั่งค่า Stack Emission ต่ำกว่าค่ากำหนด (ค่ากำหนด NO_X < 180 PPM , SO_2 < 260 PPM , ฝุ่น < 120 mg/Nm^3)

4.1.3 กรณีที่ปฏิบัติตามข้อ 4.1.2 แล้วค่า Stack Emission ยังสูงกว่าค่าที่กฎหมายกำหนดและระบบมีกำลังผลิตไฟฟ้าสำรองเพียงพอ ให้ Shut down โรงไฟฟ้าพลังความร้อนหน่วยที่ FGD ขัดข้อง

4.1.4 กรณีที่ลด Load ต่ำสุดแล้วแต่ค่า Stack Emission ยังสูงเกินค่ากำหนดและมีกำลังผลิตไฟฟ้าสำรอง ไม่เพียงพอให้ใช้น้ำมันดีเซล (Light Oil) ซึ่งมีค่ากำมะถันต่ำจุด Warm up Burners เป็นเชื้อเพลิงผสมโดยลดการใช้น้ำมันเตาลง

4.1.5 กรณีที่ปฏิบัติตามข้อ 4.1.4 แล้วแต่ค่า Stack Emission ยังสูงเกินค่ากำหนดให้ปลดเครื่องออกจากระบบและ Shut Down Steam Turbine โดยประสานงานกับศูนย์ควบคุมระบบไฟฟ้าในการใช้ Warm up Burners จุดเลี้ยง Boiler อยู่และพร้อมที่จะ Start up Steam Turbine และขนานกลับเข้าสู่ระบบอีกครั้ง

4.1.6 กรณีที่ปฏิบัติตามข้อ 4.1.5 แล้วค่า Stack Emission ยังสูงเกินค่ากำหนดให้ Shut Down Boiler ทันที

4.1.7 หัวหน้าหมวดเดินเครื่อง (มดร-บร.) แจ้งหมวดบำรุงรักษา เพื่อตรวจหาสาเหตุและแก้ไข FGD Trip ต่อไป

4.2 กรณีใช้เชื้อเพลิงผสมระหว่างน้ำมันเตา (Fuel Oil) และก๊าซธรรมชาติ (Fuel Gas) ให้หัวหน้าหมวดเดินเครื่อง (มดร-บร.) ดำเนินการดังนี้

4.2.1 สั่งการให้พนักงานเดินเครื่องตรวจวัดค่า Stack Emission ถ้าสูงกว่าค่ากำหนดให้ติดต่อศูนย์ควบคุมระบบไฟฟ้าของการไฟฟ้าฝ่ายผลิตฯ ขอใช้ก๊าซธรรมชาติเพิ่มขึ้น

4.2.1.1 กรณีขอก๊าซธรรมชาติเพิ่มได้ ให้ลดการใช้น้ำมันเตาลงจนกระทั่ง Stack Emission ต่ำกว่า ค่ากำหนดมาตรฐานการปล่อยทิ้งอากาศเสีย ตามการคำนวณ ตามข้อ 3.5 และเฝ้าติดตามตรวจวัดค่า Stack Emission อย่างใกล้ชิด

4.2.1.2 กรณีขอก๊าซธรรมชาติเพิ่มไม่ได้ให้ลด Load และลดการใช้น้ำมันเตาลงจนกระทั่งค่า Stack Emission ต่ำกว่าค่ากำหนดและเฝ้าติดตามค่า Stack Emission อย่างใกล้ชิด

4.2.2 แจ้งหมวดบำรุงรักษา เพื่อตรวจหาสาเหตุและแก้ไข FGD Trip ต่อไป

5 **<u>เอกสารอ้างอิง</u>**

5.1 EIA.

5.2 FGD System Volume 1 of 6 Section 2 “FGD Operation Manual”

5.3 ประกาศกฎกระทรวงวิทยาศาสตร์เทคโนโลยีและสิ่งแวดล้อม เรื่อง กำหนดมาตรฐานควบคุมการปล่อยทิ้งอากาศเสียจากโรงไฟฟ้าสู่สิ่งแวดล้อม

6 **<u>เอกสารสนับสนุน</u>**

-

เอกสารฉบับนี้เป็นของบริษัท ผลิตไฟฟ้าราชบุรี จำกัด ห้ามทำสำเนาหรือพิมพ์เผยแพร่ก่อนได้รับอนุญาต

UNCONTROLLED

7 **<u>บันทึกสิ่งแวดล้อม</u>**

-

8 **<u>รายการผู้ใช้งานและรับทราบเอกสาร</u>**

ลำดับที่	ชื่อตำแหน่ง	หน่วยงาน	ลำดับที่	ชื่อตำแหน่ง	หน่วยงาน
1	นดร-บร.	อค-บร.	2	มดร1-บร.	อค-บร.
3	มดร2-บร.	อค-บร.	4	มดร3-บร.	อค-บร.
5	มดร4-บร.	อค-บร.			

เอกสารฉบับนี้เป็นของบริษัท ผลิตไฟฟ้าราชบุรี จำกัด ห้ามทำสำเนาหรือพิมพ์เผยแพร่ก่อนได้รับอนุญาต

UNCONTROLLED

เอกสารแนบที่ 1-12

วิธีปฏิบัติงานการเดินเครื่องโรงไฟฟ้าพลังความร้อนร่วม ชุดที่ 1-3
เพื่อควบคุมค่า NO_x, SO_x และ Opacity

เอกสารควบคุม

เรื่อง

วิธีปฏิบัติการเดินเครื่อง Gas Turbine ของโรงไฟฟ้าพลังความร้อนร่วม
เพื่อควบคุมค่า NO_x, SO_x และ Opacity

จัดทำโดย .....
(นายพีรศักดิ์ ชนาภิวัตน์)

อนุมัติให้ใช้โดย .....
(นายวิสิฏฐ์ เฉิดพงษ์ตระกูล)

ตำแหน่ง หัวหน้าหน่วยเดินเครื่องโรงไฟฟ้าพลังความร้อนร่วม (นดรร-บร.)

วันที่อนุมัติ 14 ก.ย. 60 สำเนาหมายเลข

เอกสารฉบับนี้เป็นของบริษัท ผลิตไฟฟ้าราชบุรี จำกัด ห้ามทำสำเนาหรือพิมพ์เผยแพร่ก่อนได้รับอนุญาต

UNCONTROLLED

ตารางประวัติการปรับปรุง

ครั้งที่แก้ไข	วันที่มีผลบังคับใช้	หน้าที่แก้ไข	รายละเอียดที่ปรับปรุง	ผู้ทบทวน	ผู้อนุมัติ
00	29 ก.ย. 60	-	นำเข้าใช้งานครั้งแรก	มดรร3-บร.	นายวิสิฏฐ์ เฉิดพงษ์ตระกูล

เอกสารฉบับนี้เป็นของบริษัท ผลิตไฟฟ้าราชบุรี จำกัด ห้ามทำสำเนาหรือพิมพ์เผยแพร่ก่อนได้รับอนุญาต

UNCONTROLLED

สารบัญ

	หน้า
หน้าปก	*1*
ตารางการปรับปรุง	*2*
สารบัญ	*3*
1. วัตถุประสงค์	*4*
2. ขอบเขต	*4*
3. คำจำกัดความ	*4*
4. วิธีปฏิบัติวิธีปฏิบัติการเดินเครื่อง Gas Turbine ของโรงไฟฟ้าพลังความร้อนร่วม เพื่อควบคุมค่า NO_x, SO_x และ Opacity	*4*
5. เอกสารอ้างอิง	*5*
6. เอกสารสนับสนุน	*6*
7. บันทึก	*6*
8. รายการผู้ถือครองเอกสาร	*6*
จำนวนเอกสารทั้งหมด	*6 หน้า*

วิธีปฏิบัติการเดินเครื่อง Gas Turbine โรงไฟฟ้าพลังความร้อนร่วม เพื่อควบคุมค่า NO_x, SO_x และ Opacity

1 <u>วัตถุประสงค์</u> เพื่อควบคุมการเดินเครื่องโรงไฟฟ้าพลังความร้อนร่วมชุดที่ 1-3 ให้ ค่า NO_x, SO_x และ Opacity ณ จุดที่ระบายออกจากปล่องโรงไฟฟ้ามีค่าไม่เกินค่ามาตรฐานตามที่กฎหมายกำหนด (ประกาศกระทรวงอุตสาหกรรม พ.ศ. 2547)

2 <u>ขอบเขต</u> วิธีปฏิบัติงานนี้ใช้สำหรับ หน่วยเดินเครื่องโรงไฟฟ้าพลังความร้อนร่วมชุดที่ 1-3 บริษัท ผลิตไฟฟ้าราชบุรี จำกัด

3 <u>คำจำกัดความ</u>

3.1 SO_x หมายถึง ก๊าซซัลเฟอร์ไดออกไซด์ที่เกิดจากการเผาไหม้ใน Combustion Chamber ของ Gas Turbine

3.2 NO_x หมายถึง ปริมาณออกไซด์ของไนโตรเจนที่เกิดจากกระบวนการเผาไหม้ใน Combustion Chamber ของ Gas Turbine

4 <u>วิธีปฏิบัติงานการเดินเครื่องโรงไฟฟ้าพลังความร้อนร่วมชุดที่ 1-3 เพื่อควบคุมค่า NO_x, SO_x และ Opacity</u>

การเดินเครื่องโรงไฟฟ้าพลังความร้อนร่วมชุดที่ 1-3 เพื่อควบคุมค่า NO_x, SO_x และ Opacity ให้อยู่ในเกณฑ์ค่ามาตรฐานตามที่กฎหมายกำหนด หัวหน้าหน่วยเดินเครื่อง (นดรร-บร.) ต้องควบคุมและสั่งการให้หัวหน้าหมวดเดินเครื่อง (มดรร-รร.) และพนักงานเดินเครื่องปฏิบัติ ดังนี้

4.1 ปฏิบัติตามคู่มือปฏิบัติงานการ Start Up PG9351FA+e Gas Turbine WI-001/QP-OMRB-Om-008(CO)

4.2 ปฏิบัติตามคู่มือปฏิบัติงานการ Shut Down PG9351FA+e Gas Turbine WI-002/QP-OMRB-Om-008(CO)

4.3 ปฏิบัติงานตามคู่มือปฏิบัติงานการตรวจสอบ Gas Turbine Package ในระหว่าง Normal Operation WI-008/QP-OMRB-Om-008(CO) เพื่อควบคุมให้ค่า NO_x, SO_x และ Opacity อยู่ในเกณฑ์ค่ามาตรฐานตามประกาศกระทรวงอุตสาหกรรม เรื่อง กำหนดค่าปริมาณของสารเจือปนในอากาศที่ระบายออกจากโรงงานผลิตส่ง หรือจำหน่ายพลังงานไฟฟ้า พ.ศ. 2547 ดังต่อไปนี้

ชนิดของเชื้อเพลิง	NO_x	SO_x	ฝุ่น
ก๊าซธรรมชาติ	ไม่เกิน 120 ppm	ไม่เกิน 20 ppm	ไม่เกิน 60 mg/m^3
น้ำมัน	ไม่เกิน 180 ppm	ไม่เกิน 320 ppm	ไม่เกิน 120 mg/m^3

4.4 ตรวจสอบบันทึกค่า NO_x, SO_x และ Opacity ทุก 2 ชั่วโมง ตามคู่มือวิธีปฏิบัติงาน

4.5 กรณีค่า NO_x, SO_x และ Opacity เกินค่ามาตรฐานที่กำหนดเบื้องต้นให้ตรวจสอบอุปกรณ์วัด CEMS Online ว่าปกติหรือไม่ ถ้าอุปกรณ์วัด CEMS Online ชำรุดหรืออ่านค่าได้ผิดปกติให้พนักงานเดินเครื่องออกใบงานแจ้งบำรุงรักษาแก้ไขเร่งด่วนภายใน 1 วัน หากแก้ไขไม่แล้วเสร็จให้ทำการตรวจวัดคุณภาพอากาศด้วยเครื่องวัด

Emission Portable ทุกๆ 8 ช.ม.โดยค่า NO_x ที่นำมาใช้งานให้ปรับค่าจาก Raw O_2 เป็น 7% O_2 สามารถคำนวณตามสูตรดังนี้

$$\text{ค่า } NO_x\ (@7\%\ O_2) = \frac{(20.9-7) \times (NO_x \text{ ที่วัดได้})}{(20.9 - \text{Flue Gas Excess } O_2)}$$

เมื่อ 20.9 คือ $\%O_2$ ในบรรยากาศ

7 คือ $7\%O_2$

Flue Gas Excess O_2 คือ % O_2 ที่อ่านได้จาก Portable ขณะทำการวัด

- กรณีที่เครื่องวัด Portable ไม่ Show$\%O_2$ ให้ใช้ค่า Flue Gas Excess O_2 Analyzer ที่ DCIS
- กรณี O_2 Analyzer ที่ DCIS อ่านค่าไม่ได้ และ เครื่อง Portable ไม่ Show$\%O_2$ ให้ใช้ค่า Flue Gas Excess O_2 = 12.7% (ดังนั้น ค่า NO_x (@7%O_2) = NO_x ที่วัดได้ X 1.69)

นำค่าที่ได้จดลง Logsheet FM-002/WI-008/QP-OMRB-Om-008(CO) หากสภาพการเดินเครื่องผิดปกติ อาทิ Dynamic Pressure, Gas Turbine Exhaust Spread Temp., IGV Angle, FG. Heating Value ฯลฯ ให้พิจารณาเพิ่มความถี่ในการวัดคุณภาพอากาศด้วยเครื่องวัด Emission Portable จนมั่นใจว่าคุณภาพอากาศอยู่ในเกณฑ์ในสภาพการเดินเครื่องขณะนั้น

4.6 หากค่าที่วัดได้เกินมาตรฐานที่กำหนดให้ดำเนินการดังนี้

4.6.1 ทำการตรวจสอบความถูกต้องของข้อมูลว่าเกิดจากความผิดพลาดของ Instrument หรือไม่ โดยขอความช่วยเหลือจากหน่วยงานบำรุงรักษา (มกรร-บร. ,มผรร-บร) และตรวจสอบข้อมูลด้านอื่นๆร่วมด้วย เช่น Combustion Dynamic Pressure, Gas Turbine Exhaust Spread Temp.ฯลฯ

4.6.2 กรณีที่เกิดจาก Instrument ผิดพลาดให้หน่วยงานบำรุงรักษาเข้าตรวจสอบแก้ไขด่วน และกลับสู่สภาวะการเดินเครื่องปกติ

4.6.3 กรณีที่ค่า Emission สูงเกินมาตรฐานจริงให้ขอคำสั่งจาก นตรร-บร. เพื่อ Shutdown Gas Turbine Unit ที่มีปัญหาโดยให้ออก Prior Notice ไปยังศูนย์ควบคุมฯ ก่อน Shutdown อย่างน้อย 30 นาที เพื่อลดค่าปรับ

4.6.4 ทำการ Shutdown Gas Turbine Unit ที่มีปัญหา และยังคงเดินเครื่อง Unit ที่ปกติ

4.6.5 แจ้งผู้เกี่ยวข้องรับทราบและหาสาเหตุ พร้อมการแก้ไข โดยปฏิบัติตาม IP-453-00

4.6.6 ส่ง Resumption Notice ไปยังศูนย์ควบคุมฯเมื่อแก้ไขปัญหาแล้วเสร็จ

5 <u>เอกสารอ้างอิง</u>

5.1 คู่มือปฏิบัติงานการ Start Up PG9351FA+e Gas Turbine WI-001/QP-OMRB-Om-008(CO)

5.2 คู่มือปฏิบัติงานการ Shut Down PG9351FA+e Gas Turbine WI-002/QP-OMRB-Om-008(CO)

5.3 คู่มือปฏิบัติงานการตรวจสอบ Gas Turbine Package ในระหว่าง Normal Operation WI-008/QP-OMRB-Om-008(CO)

5.4 ระเบียบปฏิบัติงานการจัดการซ้อบกพร่อง การแก้ไขป้องกันและแก้ไข (IP-453-00)

6 <u>เอกสารสนับสนุน</u>

-

7 <u>บันทึก</u>

-

8 <u>*รายการผู้ถือครองเอกสาร*</u>

ลำดับที่	ชื่อตำแหน่ง	หน่วยงาน	ลำดับที่	ชื่อตำแหน่ง	หน่วยงาน
1	นตรร-บร.	อค-บร.	2	มตรร1-บร.	อค-บร.
3	มตรร2-บร.	อค-บร.	4	มตรร3-บร.	อค-บร.
5	มตรร4-บร.	อค-บร.			